

Lejl. nr.: 1

BBR Areal	:	122 m ²
Altan/terrasse	:	12 m ²
Antal værelser	:	4
Etage	:	Kælderplan + Stueplan

Alle arealer er vejledende. Arealer er angivet som nettoarealer.
 Nettoarealet måles pr. etage til inderside væg i alle rum, dvs. det indvendige gulvareal.
 Lejemål overtages med hårde hvidevarer, køkken samt faste skabe.
 Anden indretning er vejledende.
 Målestoksforhold er ikke fast

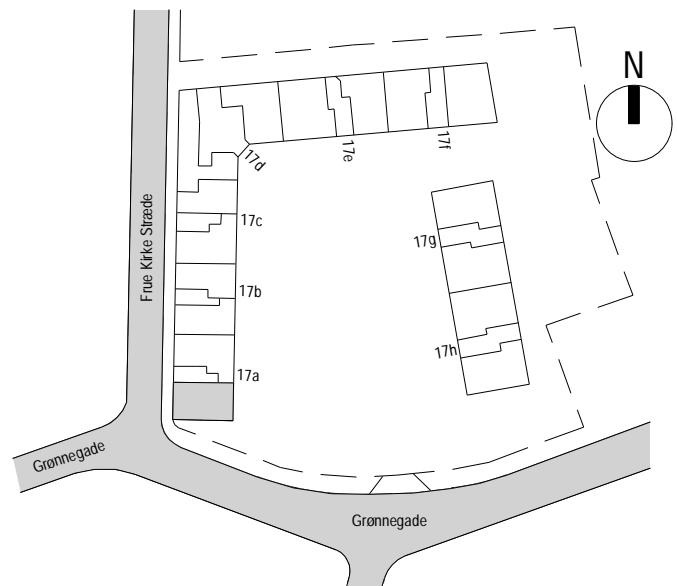

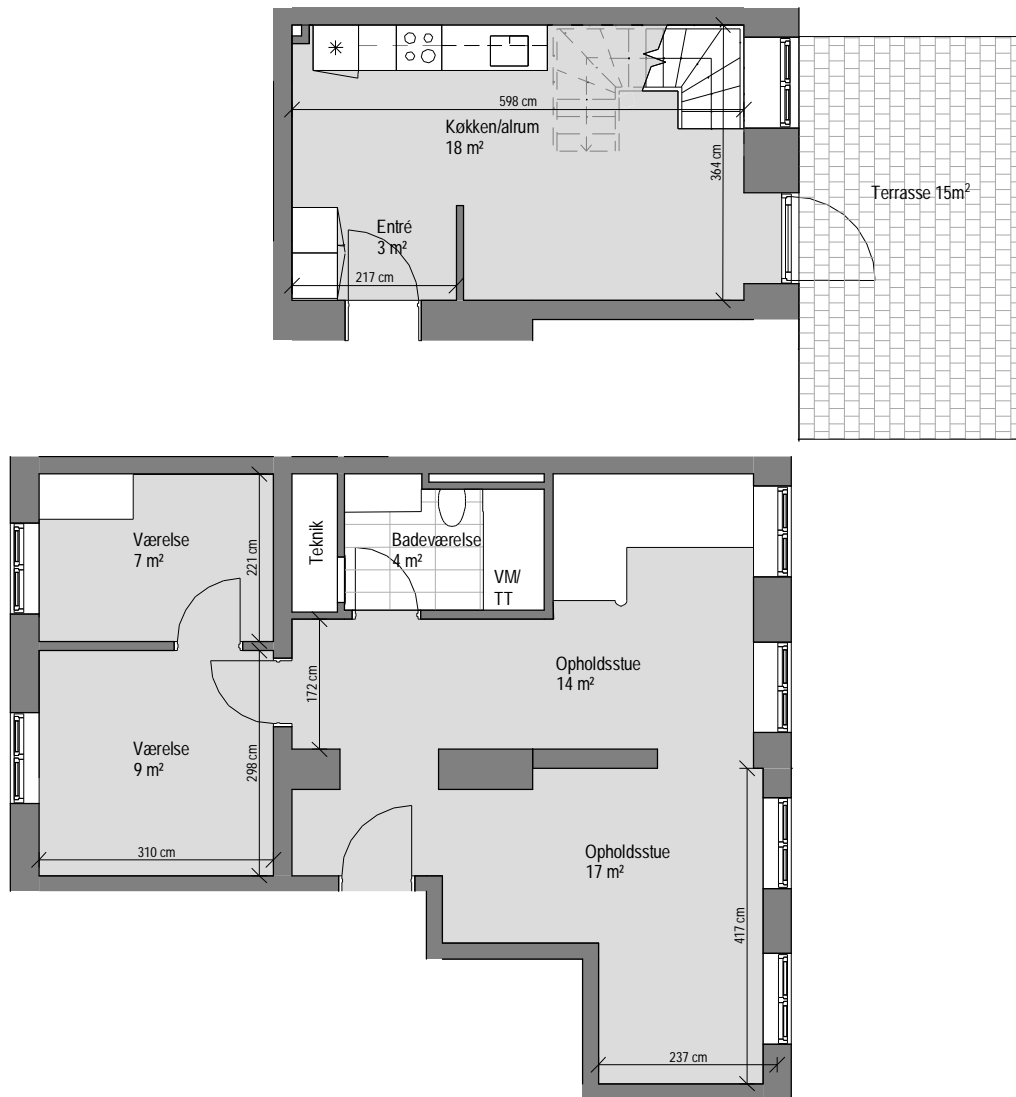
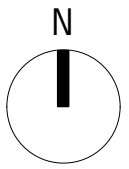

Lejl. nr.: 2

BBR Areal	:	106 m ²
Altan/terrasse	:	15 m ²
Antal værelser	:	4
Etage	:	Kælderplan + Stueplan

Alle arealer er vejledende. Arealer er angivet som nettoarealer.
 Nettoarealet måles pr. etage til inderside væg i alle rum, dvs. det indvendige gulvareal.
 Lejemål overtages med hårde hvidevarer, køkken samt faste skabe.
 Anden indretning er vejledende.
 Målestoksforhold er ikke fast

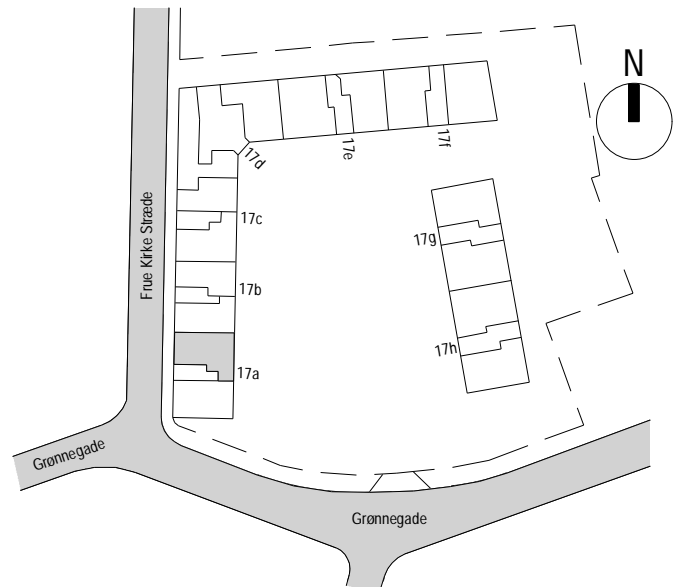

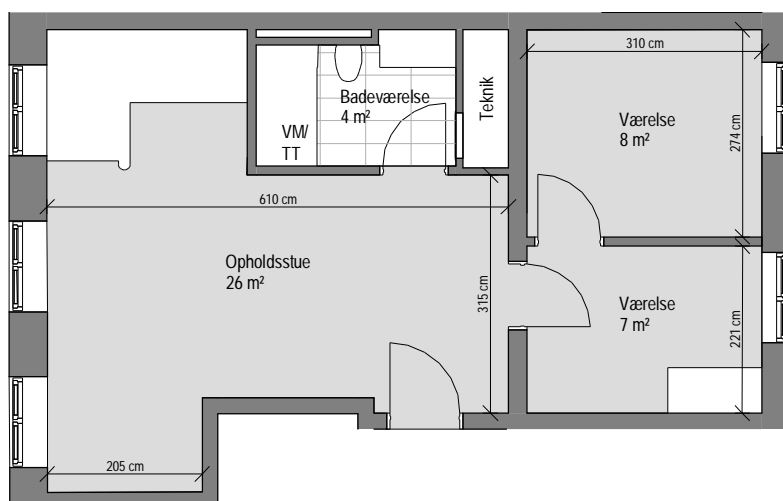
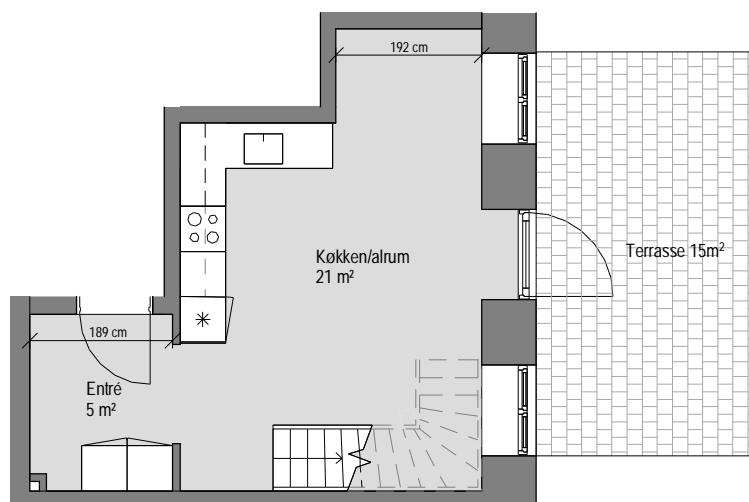
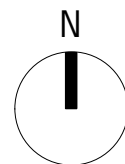

Lejl. nr.: 7

BBR Areal : 104 m²

Altan/terrasse : 15 m²

Antal værelser : 4

Etage : Kælderplan + Stueplan

Alle arealer er vejledende. Arealer er angivet som nettoarealer.
Nettoarealet måles pr. etage til inderside væg i alle rum, dvs. det indvendige gulvareal.
Lejemål overtages med hårde hvidevarer, køkken samt faste skabe.
Anden indretning er vejledende.
Målestoksforhold er ikke fast

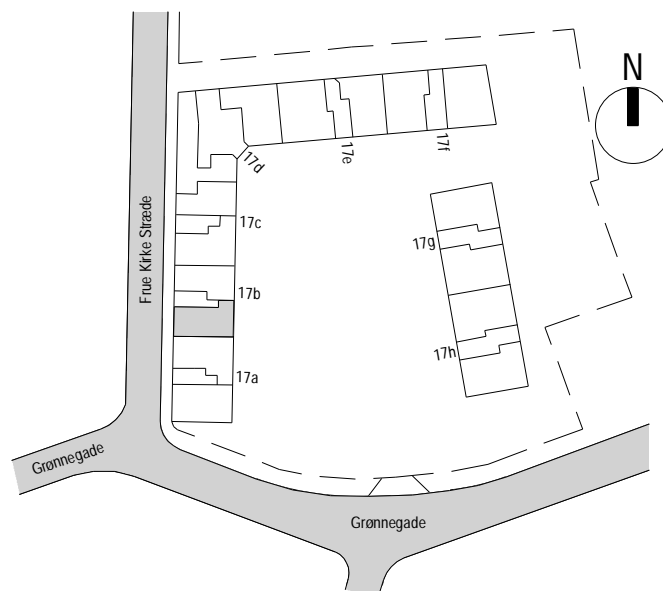

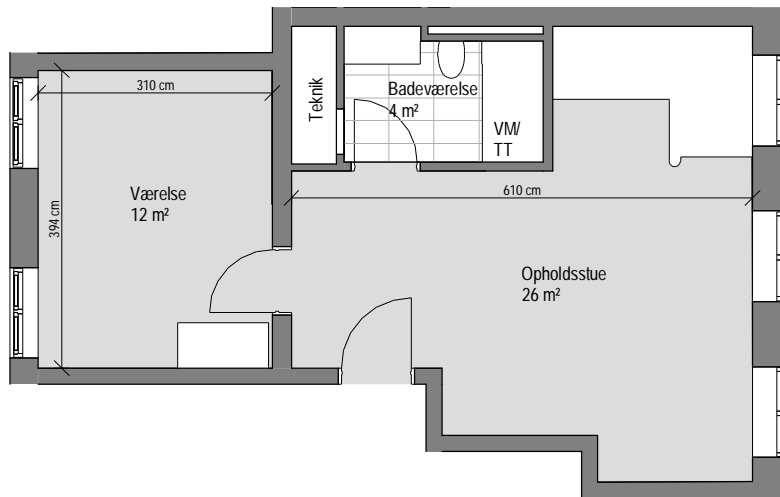
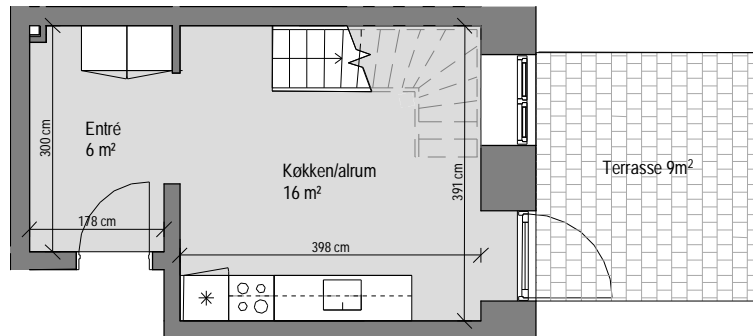
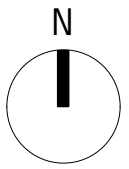

Lejl. nr. 8

BBR Areal	:	91 m ²
Altan/terrasse	:	9 m ²
Antal værelser	:	3
Etage	:	Kælderplan + Stueplan

Alle arealer er vejledende. Arealer er angivet som nettoarealer.
 Nettoarealet måles pr. etage til inderside væg i alle rum, dvs. det indvendige gulvareal.
 Lejemål overtages med hårde hvidevarer, køkken samt faste skabe.
 Anden indretning er vejledende.
 Målestoksforhold er ikke fast

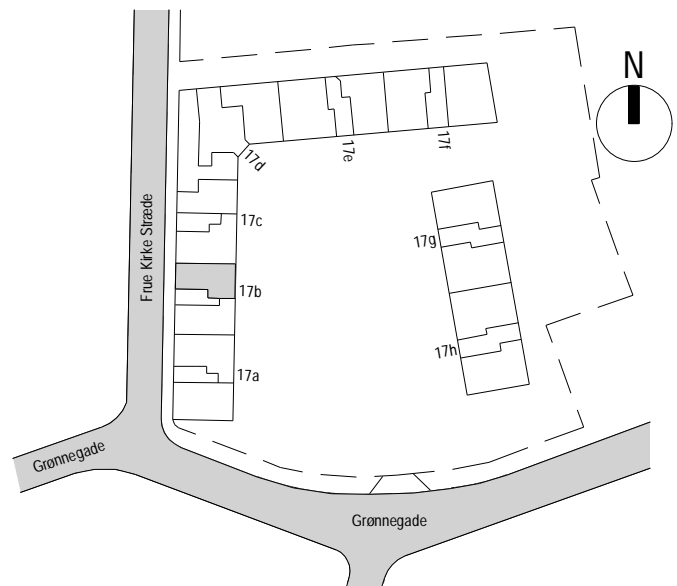

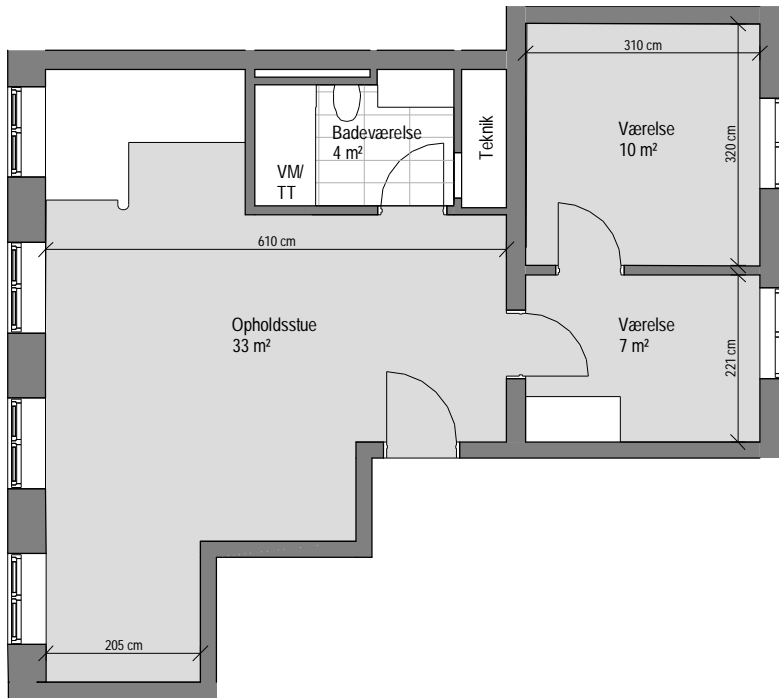
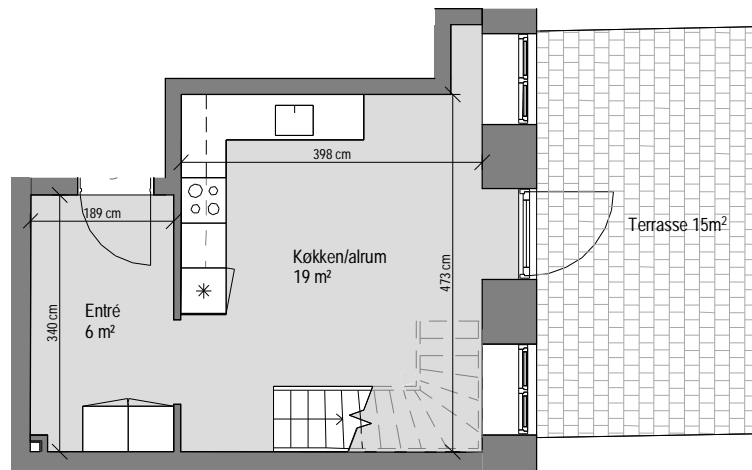
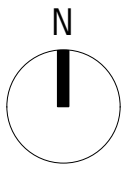

Lejl. nr. 13

BBR Areal	:	112 m ²
Altan/terrasse	:	15 m ²
Antal værelser	:	4
Etage	:	Kælderplan + Stueplan

Alle arealer er vejledende. Arealer er angivet som nettoarealer.
 Nettoarealet måles pr. etage til inderside væg i alle rum, dvs. det indvendige gulvareal.
 Lejemål overtages med hårde hvidevarer, køkken samt faste skabe.
 Anden indretning er vejledende.
 Målestoksforhold er ikke fast

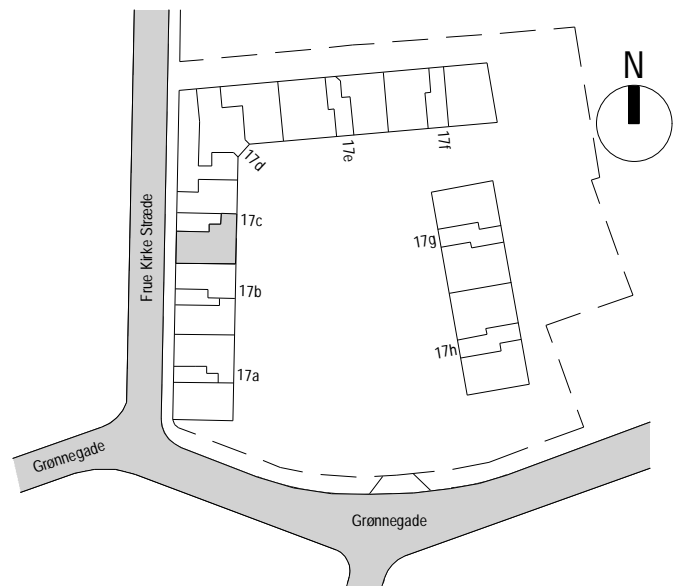

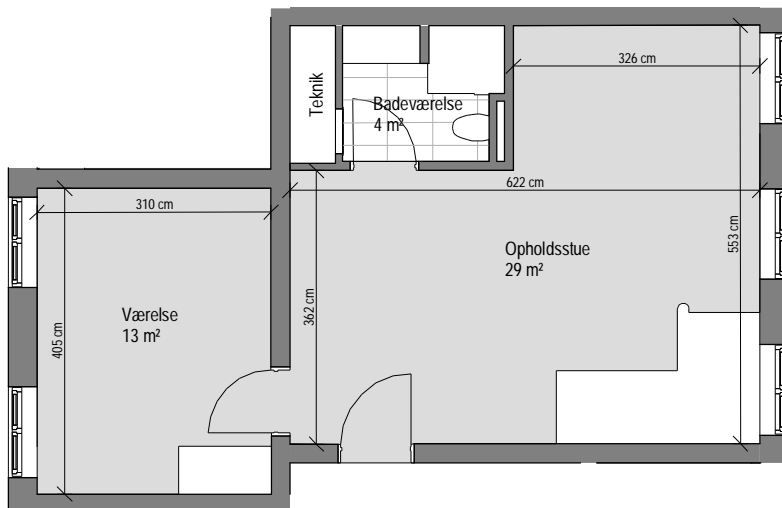
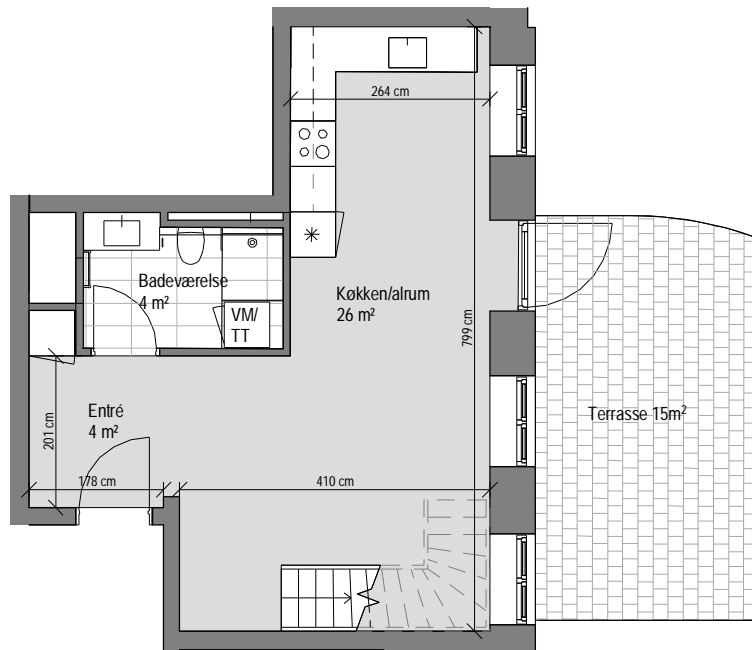
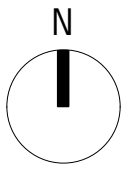

Lejl. nr. 14

BBR Areal	:	115 m ²
Altan/terrasse	:	15 m ²
Antal værelser	:	3
Etage	:	Kælderplan + Stueplan

Alle arealer er vejledende. Arealer er angivet som nettoarealer.
 Nettoarealet måles pr. etage til inderside væg i alle rum, dvs. det indvendige gulvareal.
 Lejemål overtages med hårde hvidevarer, køkken samt faste skabe.
 Anden indretning er vejledende.
 Målestoksforhold er ikke fast

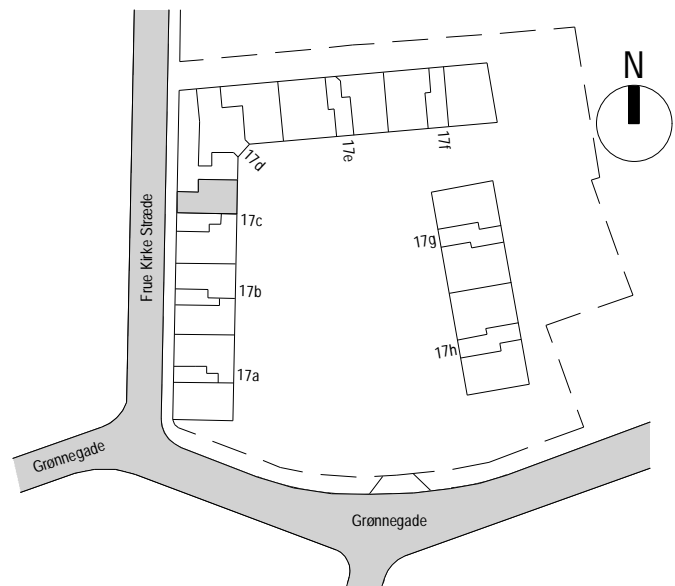

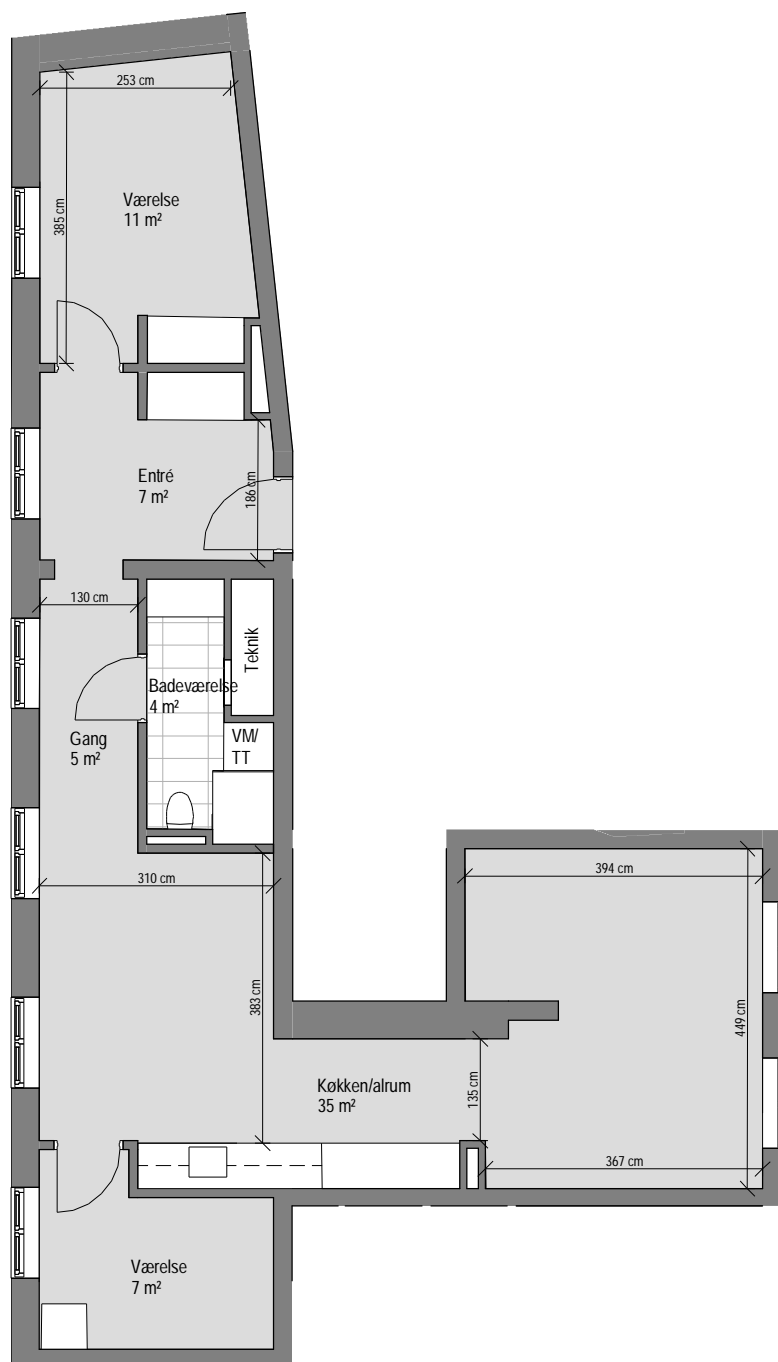
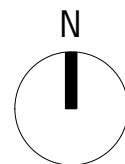

Lejl. nr. 19

BBR Areal	:	131 m ²
Altan/terrasse	:	
Antal værelser	:	3
Etage	:	Stueplan

Alle arealer er vejledende. Arealer er angivet som nettoarealer.
 Nettoarealet måles pr. etage til inderside væg i alle rum, dvs. det indvendige gulvareal.
 Lejemål overtages med hårde hvidevarer, køkken samt faste skabe.
 Anden indretning er vejledende.
 Målestoksforhold er ikke fast

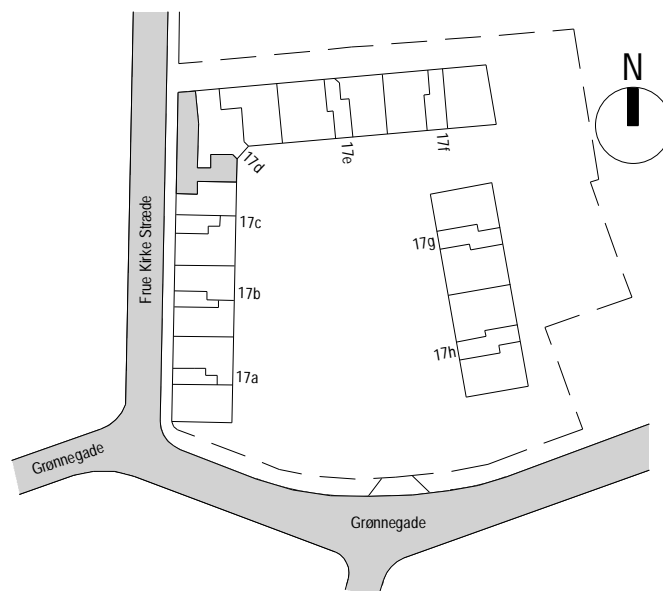

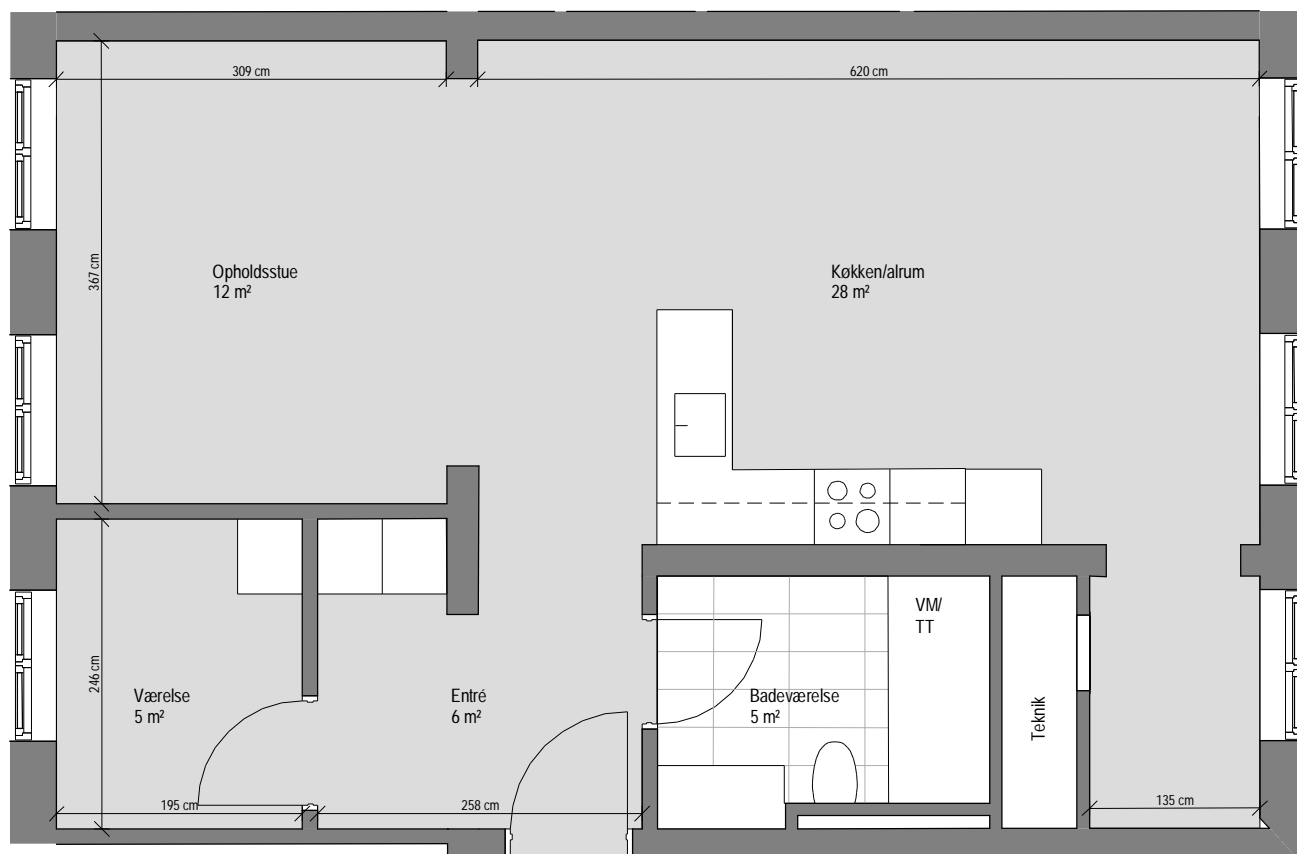
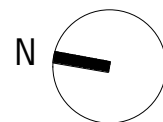

Lejl. nr. 20

BBR Areal	:	121 m ²
Altan/terrasse	:	
Antal værelser	:	2
Etage	:	Stueplan

Alle arealer er vejledende. Arealer er angivet som nettoarealer.
Nettoarealet måles pr. etage til inderside væg i alle rum, dvs. det indvendige gulvareal.
Lejemål overtages med hårde hvidevarer, køkken samt faste skabe.
Anden indretning er vejledende.
Målestoksforhold er ikke fast

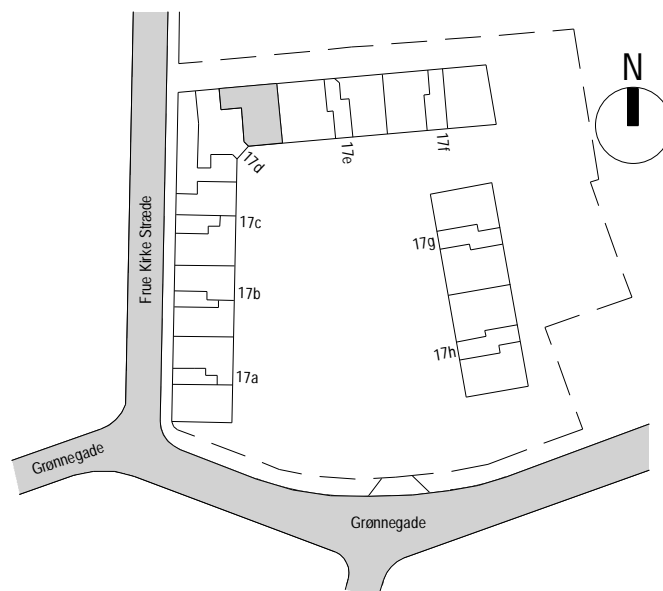

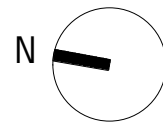

Lejl. nr. 24

BBR Areal	:	103 m ²
Altan/terrasse	:	
Antal værelser	:	4
Etage	:	Stueplan

Alle arealer er vejledende. Arealer er angivet som nettoarealer.
Nettoarealet måles pr. etage til inderside væg i alle rum, dvs. det indvendige gulvareal.
Lejemål overtages med hårde hvidevarer, køkken samt faste skabe.
Anden indretning er vejledende.
Målestoksforhold er ikke fast

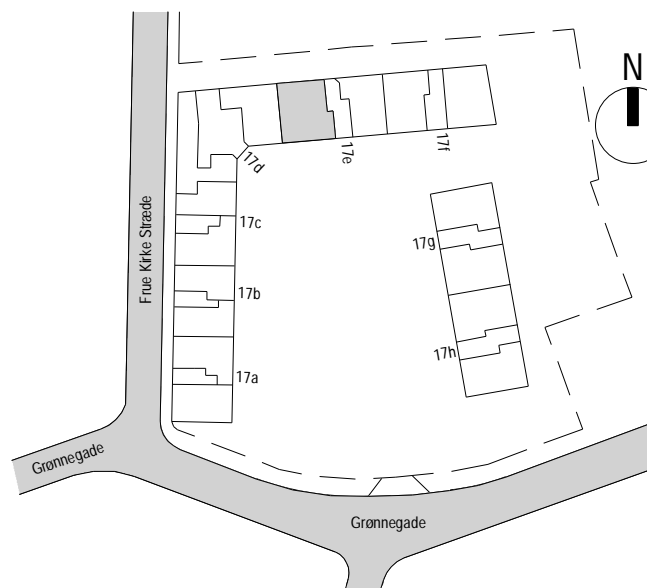

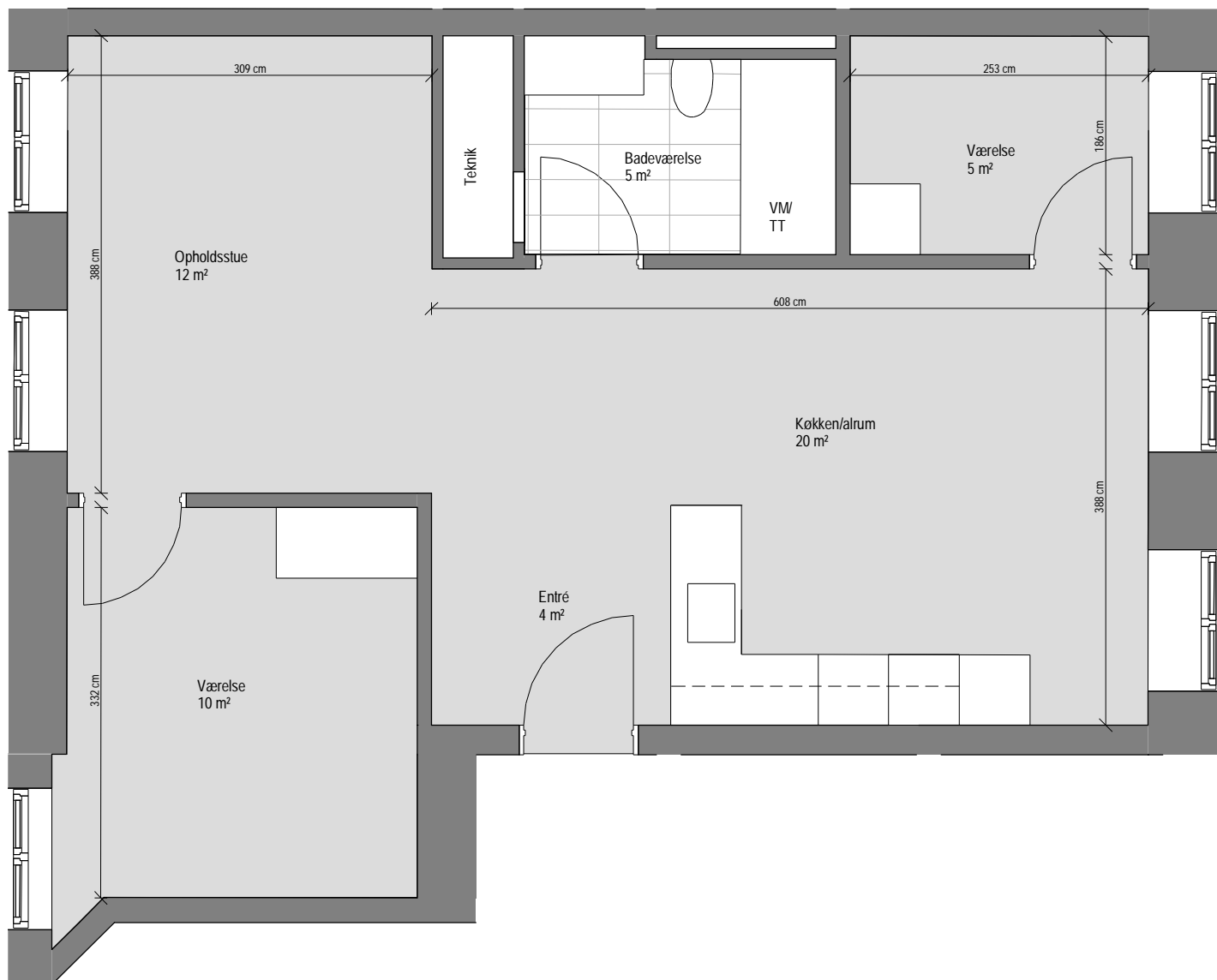
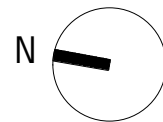

Lejl. nr. 25

BBR Areal	:	83 m ²
Altan/terrasse	:	
Antal værelser	:	3
Etage	:	Stueplan

Alle arealer er vejledende. Arealer er angivet som nettoarealer.
Nettoarealet måles pr. etage til inderside væg i alle rum, dvs. det indvendige gulvareal.
Lejemål overtages med hårde hvidevarer, køkken samt faste skabe.
Anden indretning er vejledende.
Målestoksforhold er ikke fast

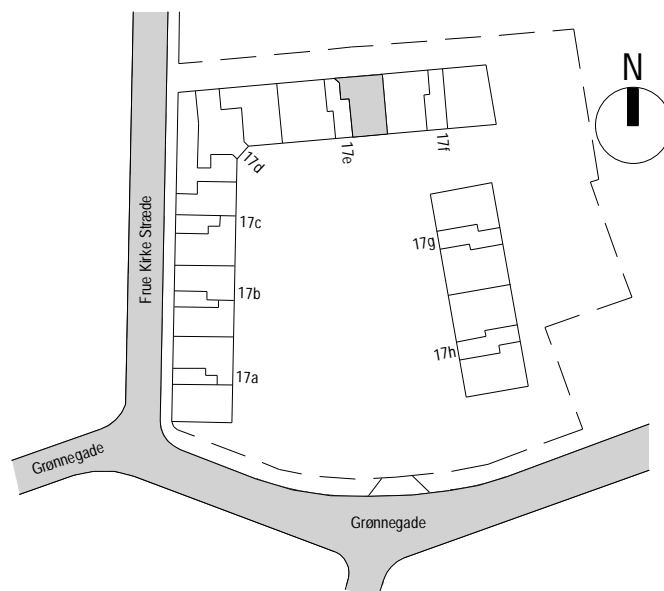

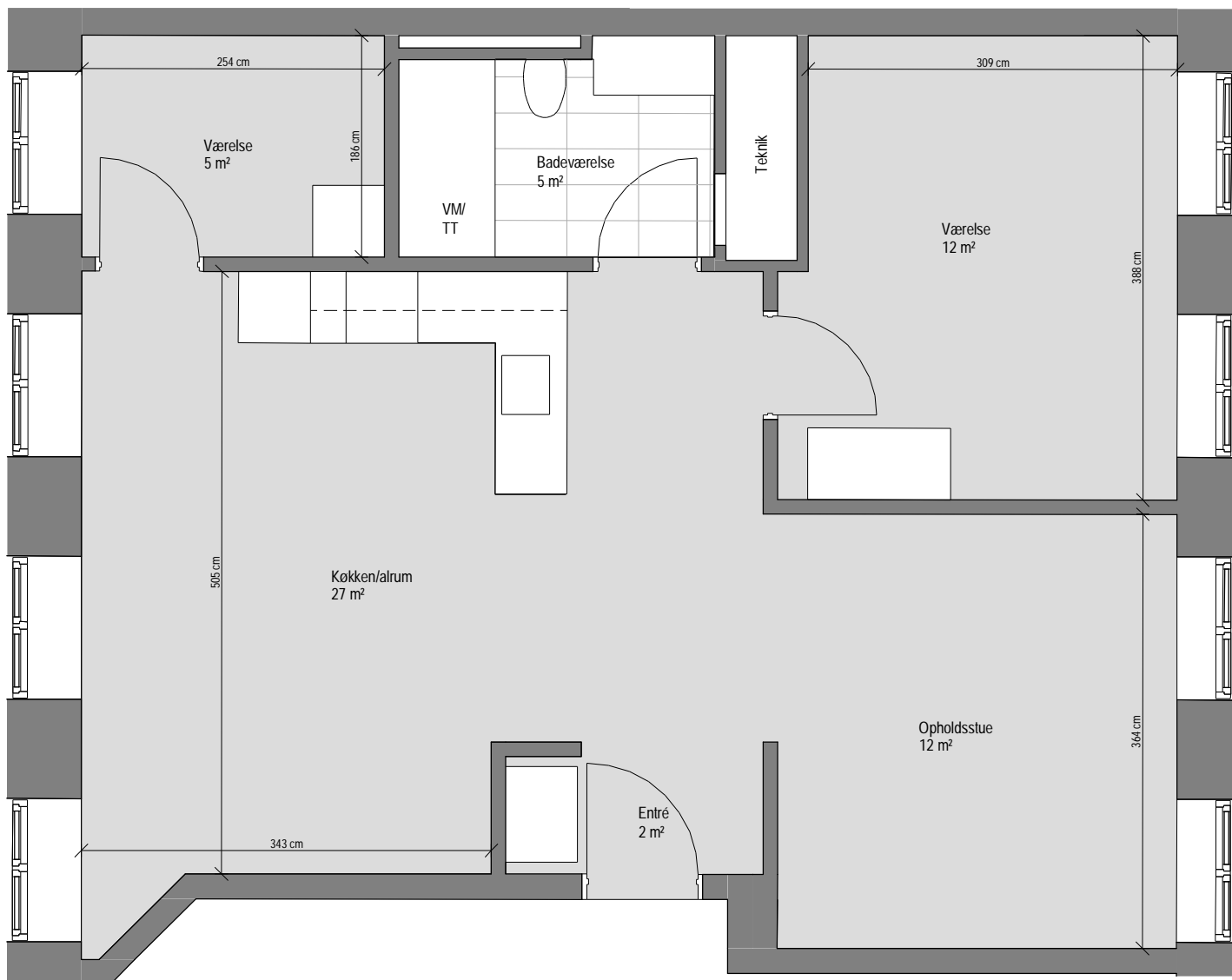
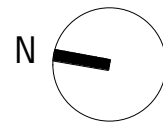

Lejl. nr. 29

BBR Areal	:	89 m ²
Altan/terrasse	:	
Antal værelser	:	3
Etage	:	Stueplan

Alle arealer er vejledende. Arealer er angivet som nettoarealer.
Nettoarealet måles pr. etage til inderside væg i alle rum, dvs. det indvendige gulvareal.
Lejemål overtages med hårde hvidevarer, køkken samt faste skabe.
Anden indretning er vejledende.
Målestoksforhold er ikke fast

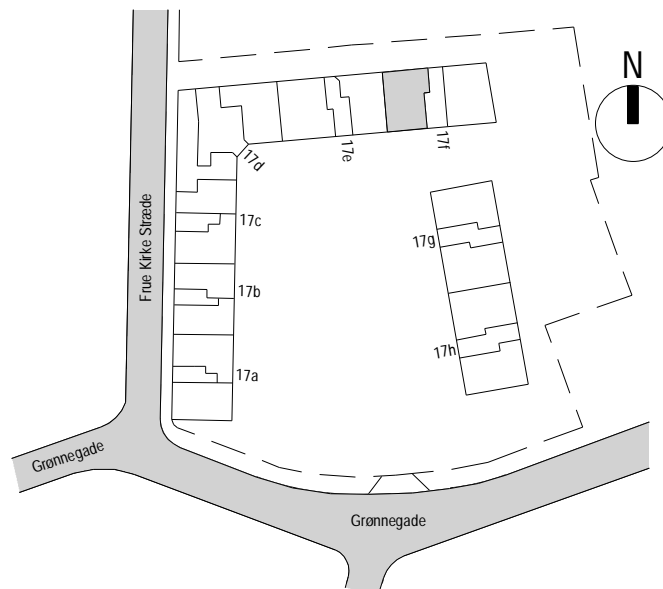

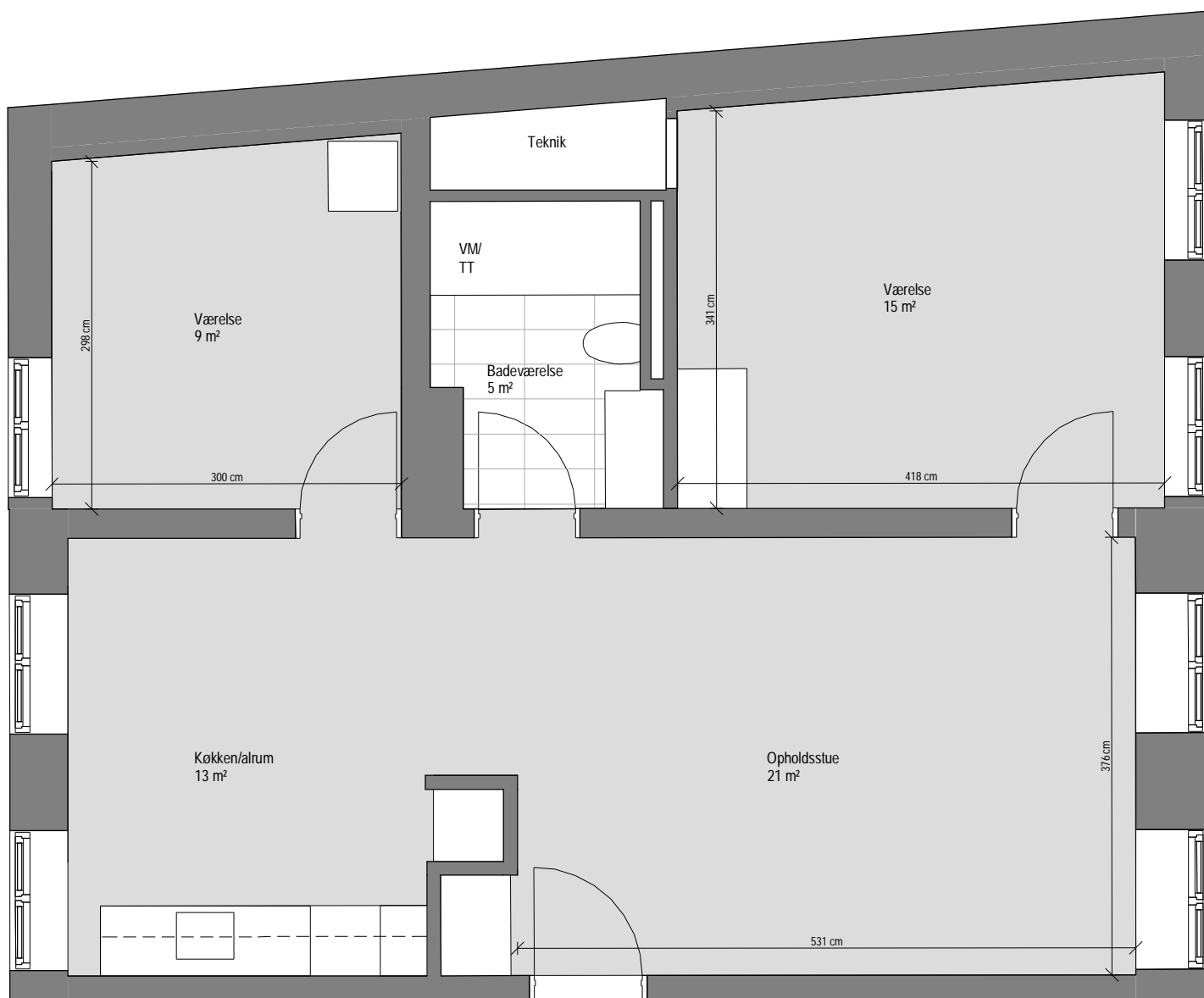
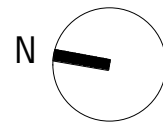

Lejl. nr. 30

BBR Areal	:	93 m ²
Altan/terrasse	:	
Antal værelser	:	3
Etage	:	Stueplan

Alle arealer er vejledende. Arealer er angivet som nettoarealer.
Nettoarealet måles pr. etage til inderside væg i alle rum, dvs. det indvendige gulvareal.
Lejemål overtages med hårde hvidevarer, køkken samt faste skabe.
Anden indretning er vejledende.
Målestoksforhold er ikke fast

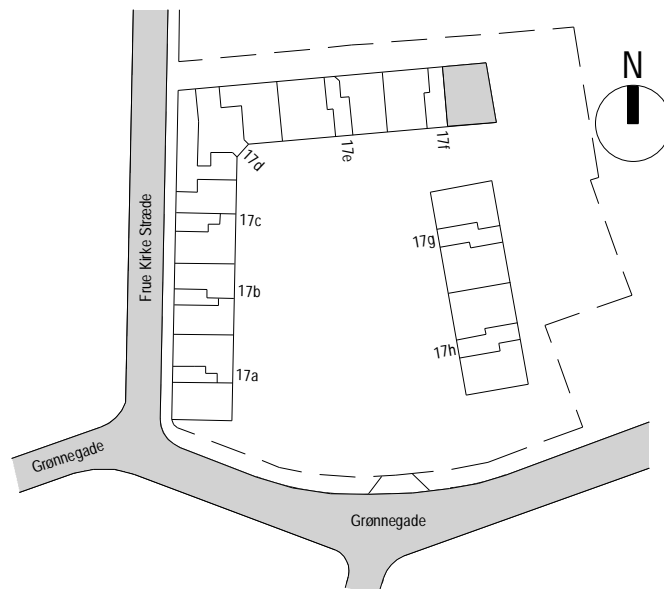

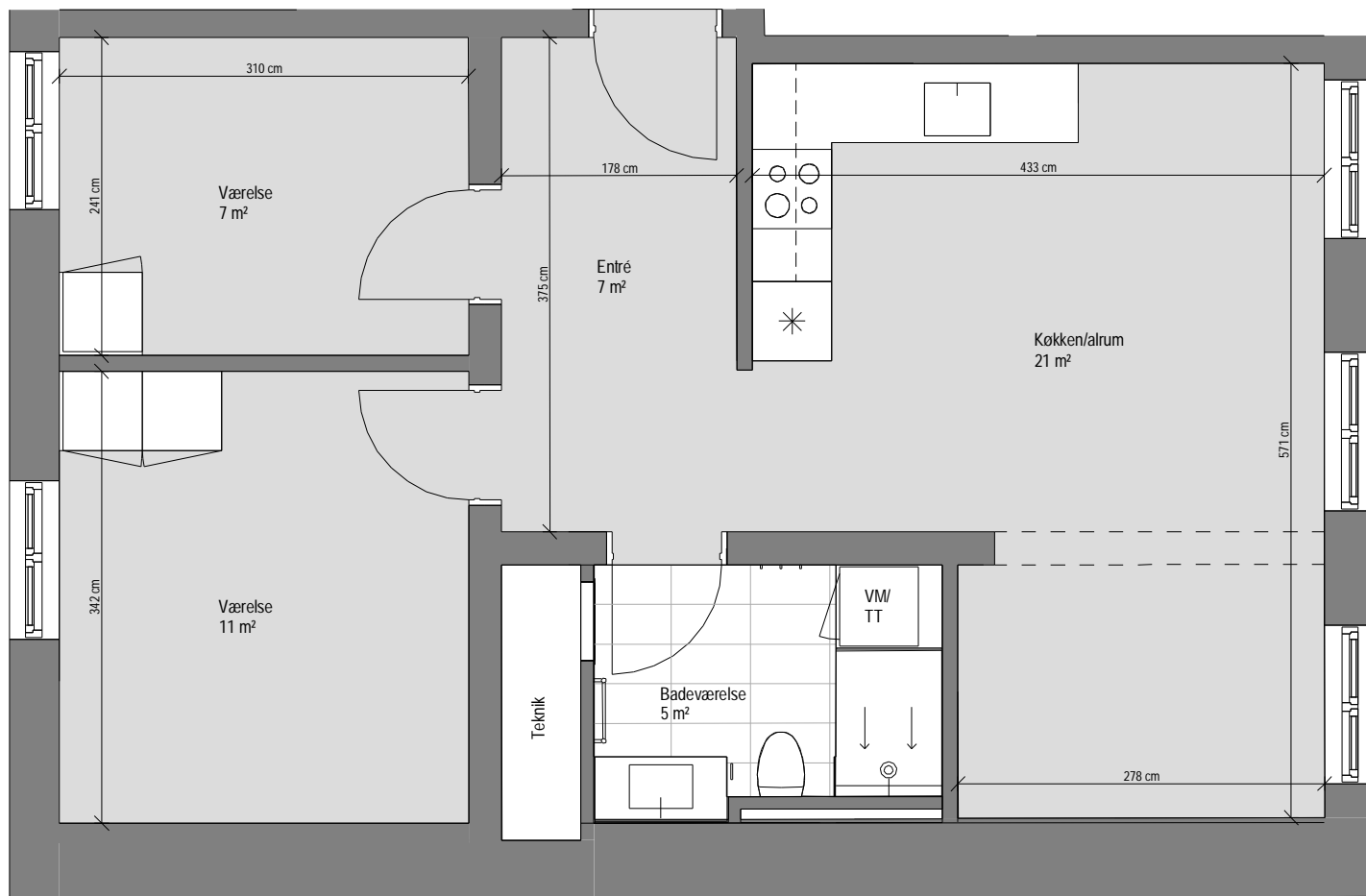
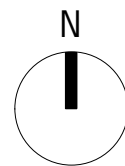

Lejl. nr. 3

BBR Areal : 80 m²

Altan/terrasse :

Antal værelser : 3

Etage : 1. sal

Alle arealer er vejledende. Arealer er angivet som nettoarealer.
Nettoarealet måles pr. etage til inderside væg i alle rum, dvs. det indvendige gulvareal.
Lejemål overtages med hårde hvidevarer, køkken samt faste skabe.
Anden indretning er vejledende.
Målestoksforhold er ikke fast

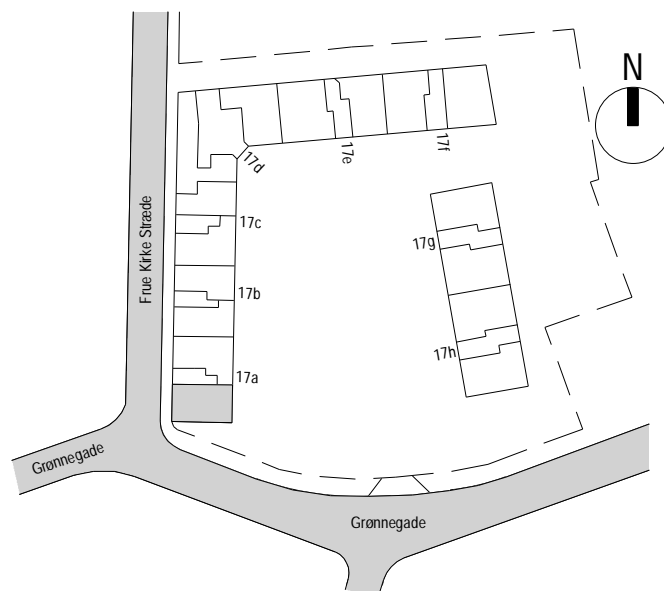

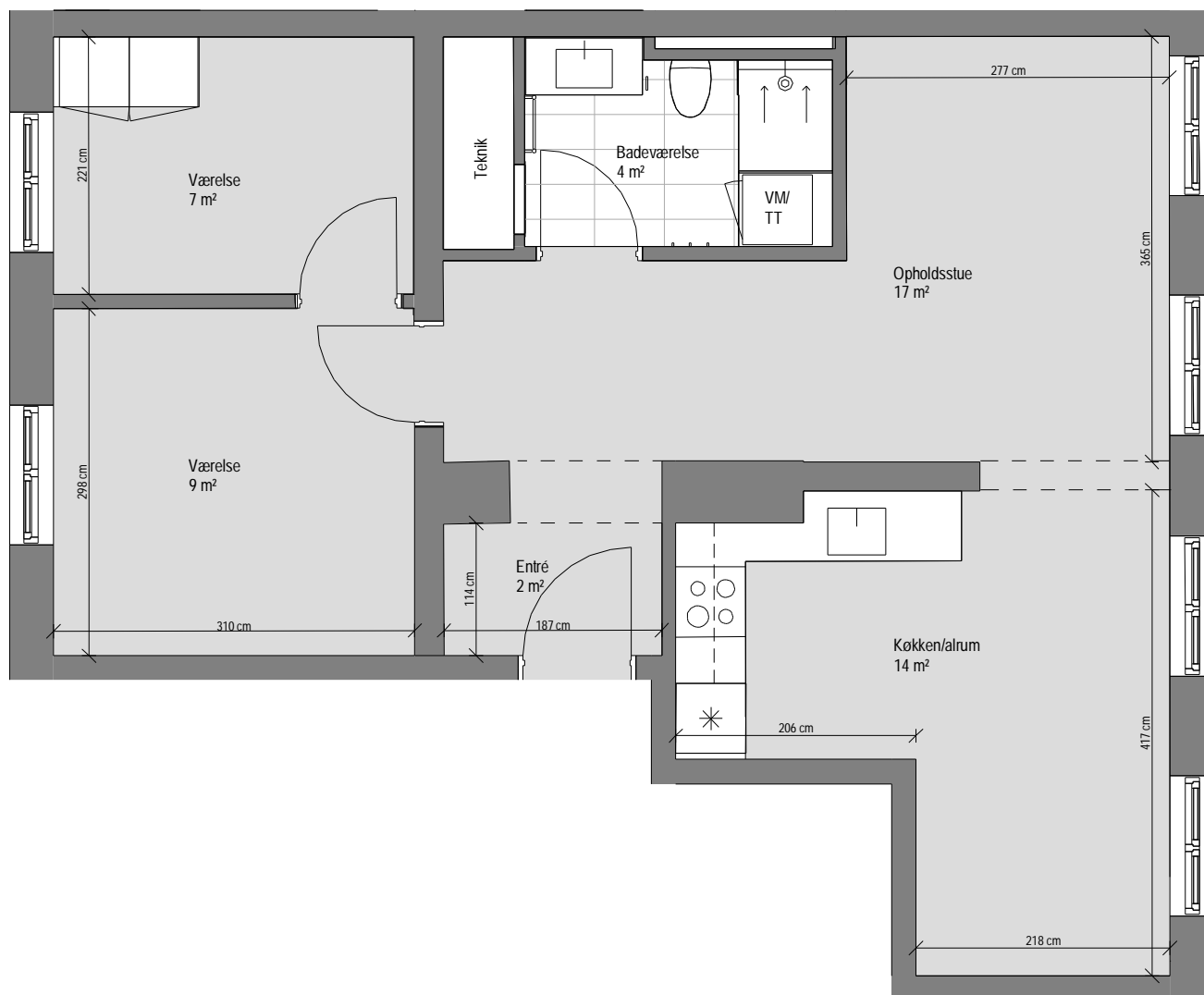
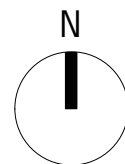

Lejl. nr. 4

BBR Areal : 77 m²

Altan/terrasse :

Antal værelser : 3

Etage : 1. sal

Alle arealer er vejledende. Arealer er angivet som nettoarealer.
 Nettoarealet måles pr. etage til inderside væg i alle rum, dvs. det indvendige gulvareal.
 Lejemål overtages med hårde hvidevarer, køkken samt faste skabe.
 Anden indretning er vejledende.
 Målestoksforhold er ikke fast

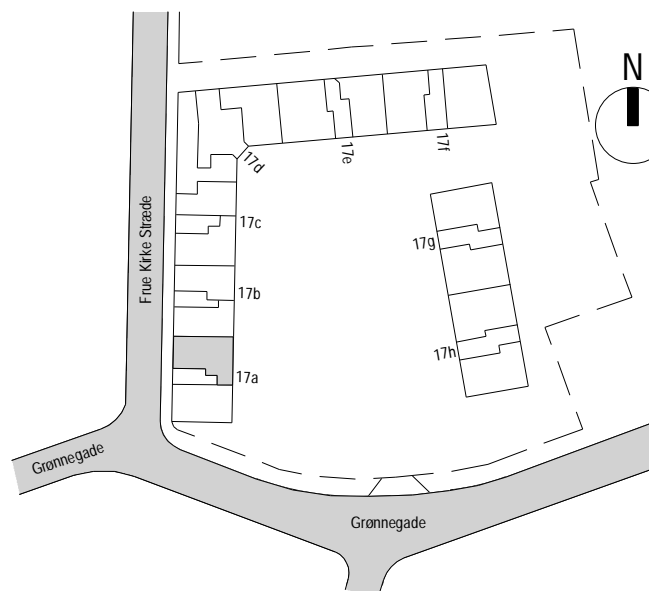

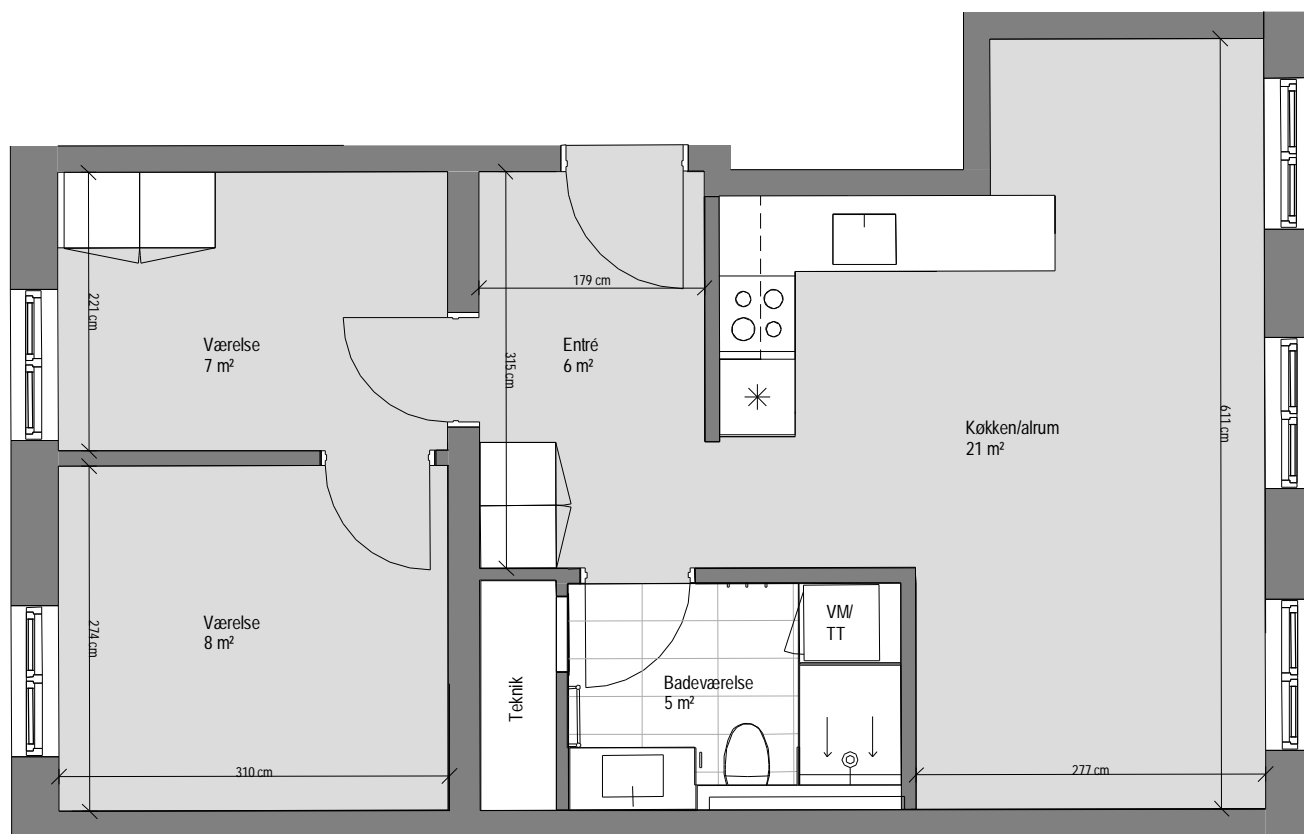
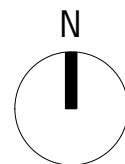

Lejl. nr. 9

BBR Areal : 70 m²

Altan/terrasse :

Antal værelser : 3

Etage : 1. sal

Alle arealer er vejledende. Arealer er angivet som nettoarealer.
Nettoarealet måles pr. etage til inderside væg i alle rum, dvs. det indvendige gulvareal.
Lejemål overtages med hårde hvidevarer, køkken samt faste skabe.
Anden indretning er vejledende.
Målestoksforhold er ikke fast

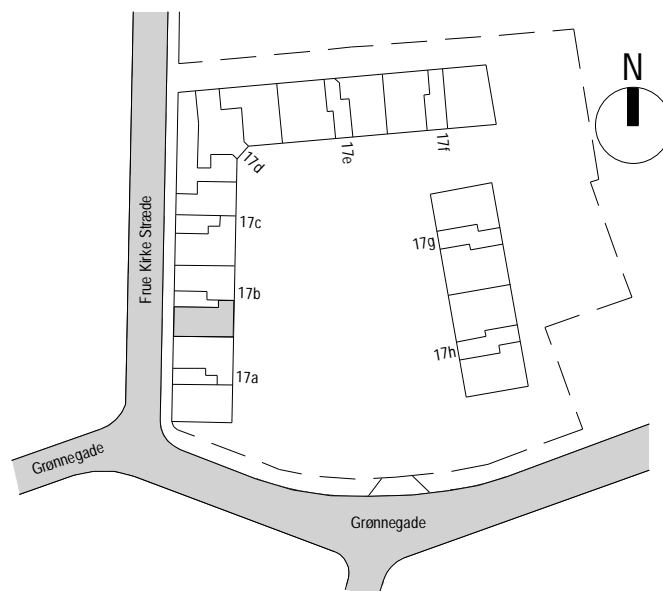

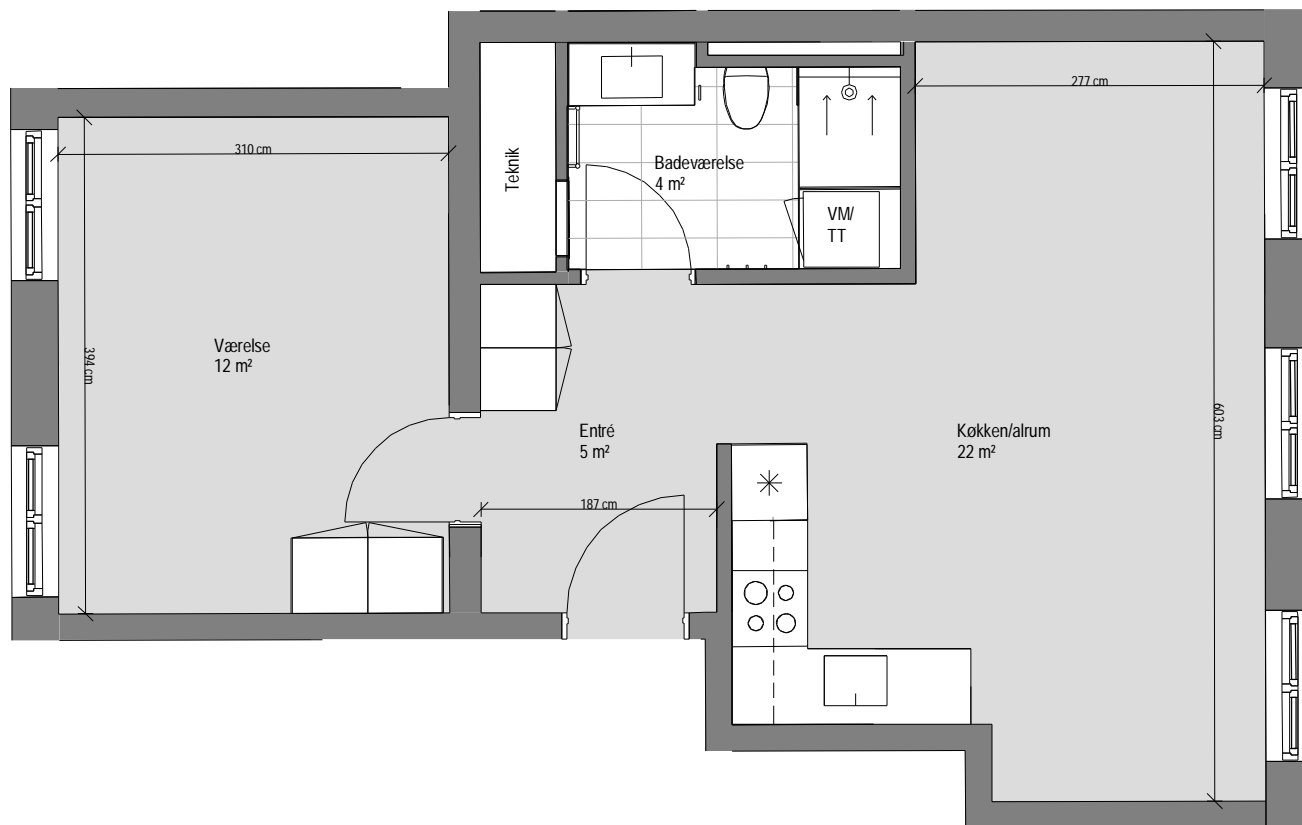
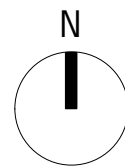

Lejl. nr. 10

BBR Areal : 64 m²

Altan/terrasse :

Antal værelser : 2

Etage : 1. sal

Alle arealer er vejledende. Arealer er angivet som nettoarealer.
Nettoarealet måles pr. etage til inderside væg i alle rum, dvs. det indvendige gulvareal.
Lejemål overtages med hårde hvidevarer, køkken samt faste skabe.
Anden indretning er vejledende.
Målestoksforhold er ikke fast

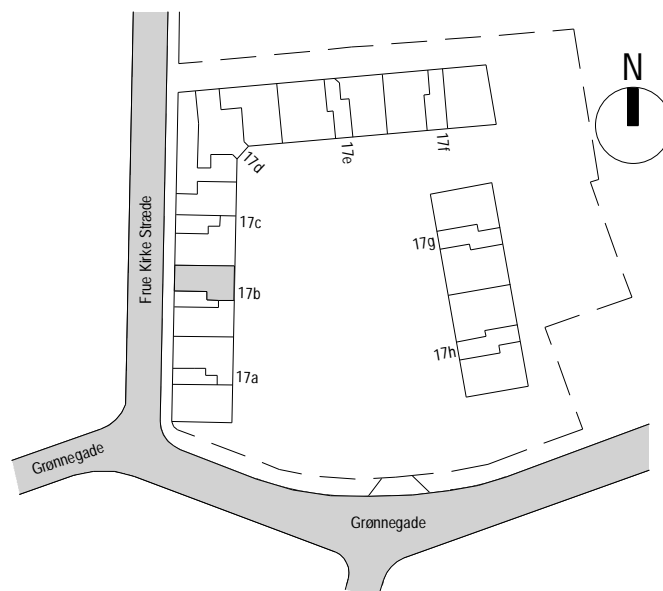

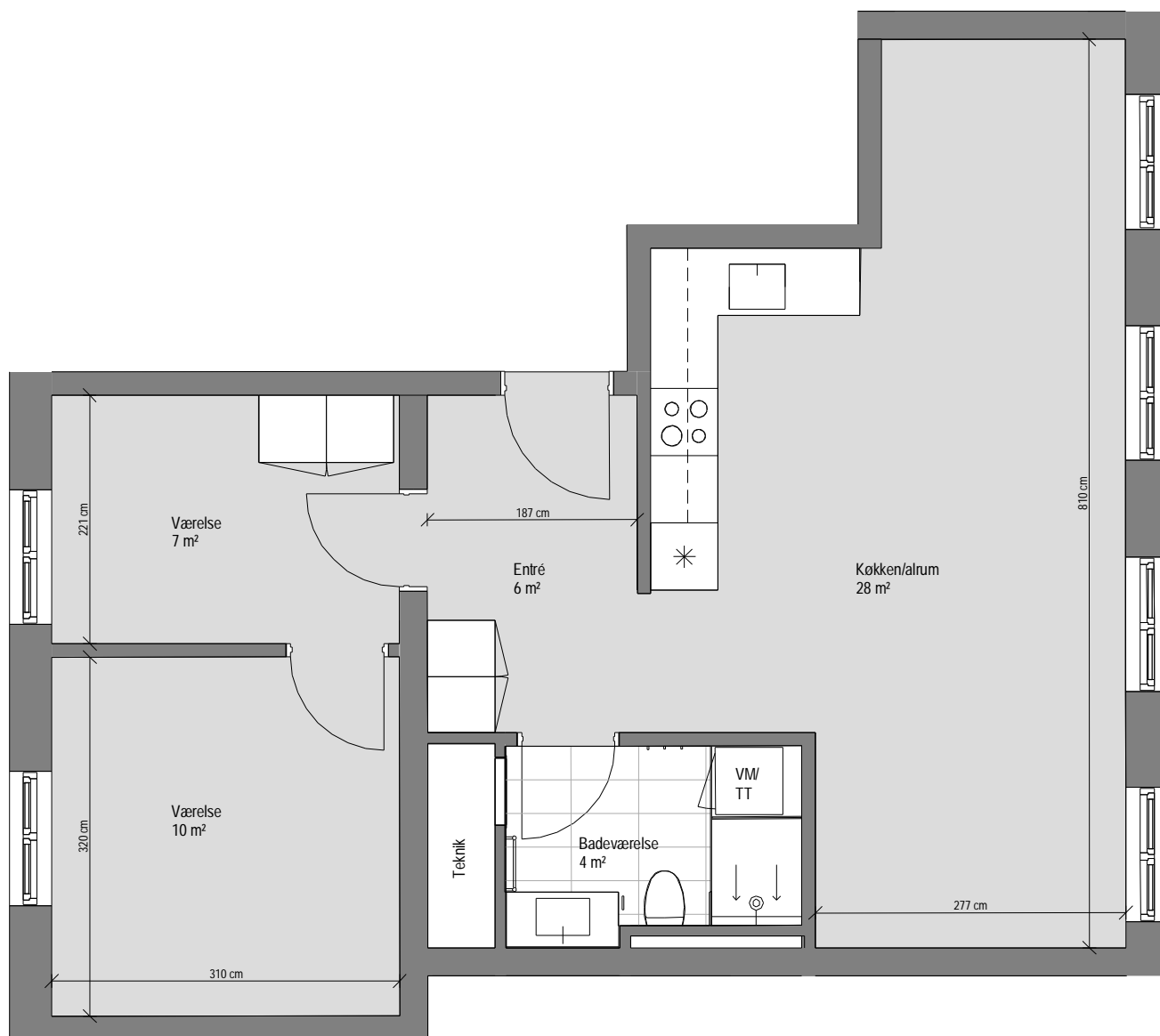
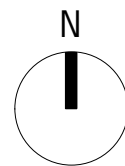

Lejl. nr. 15

BBR Areal : 78 m²

Altan/terrasse :

Antal værelser : 3

Etage : 1. sal

Alle arealer er vejledende. Arealer er angivet som nettoarealer.
Nettoarealet måles pr. etage til inderside væg i alle rum, dvs. det indvendige gulvareal.
Lejemål overtages med hårde hvidevarer, køkken samt faste skabe.
Anden indretning er vejledende.
Målestoksforhold er ikke fast

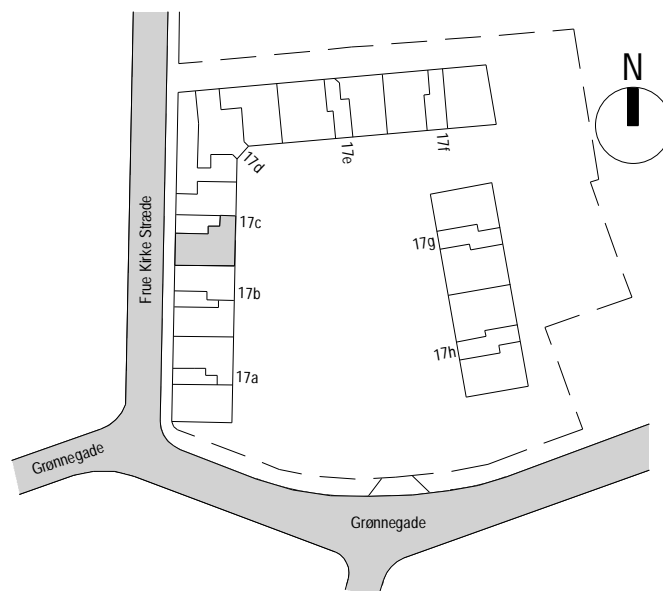

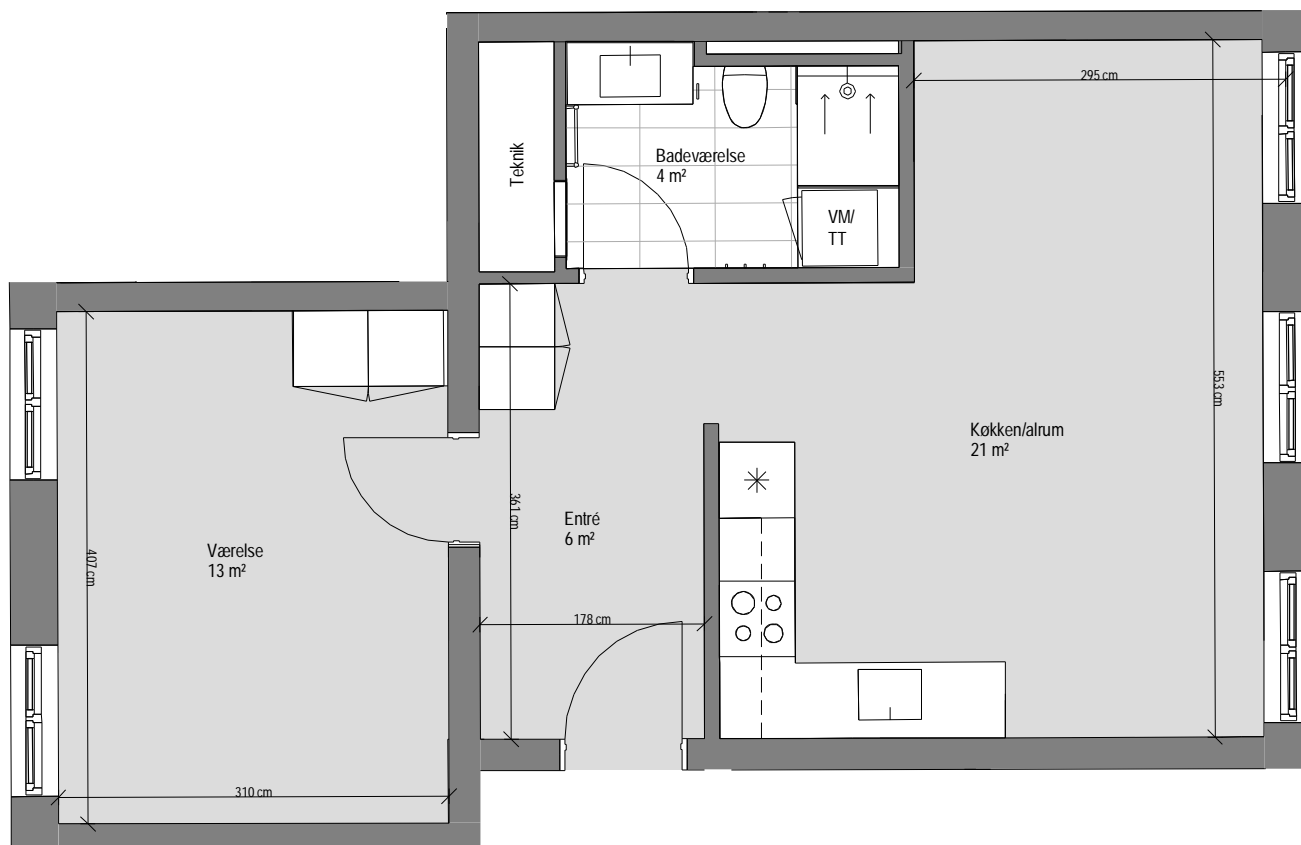
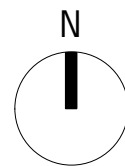

Lejl. nr. 16

BBR Areal : 67 m²

Altan/terrasse :

Antal værelser : 2

Etage : 1. Sal

Alle arealer er vejledende. Arealer er angivet som nettoarealer.
Nettoarealet måles pr. etage til inderside væg i alle rum, dvs. det indvendige gulvareal.
Lejemål overtages med hårde hvidevarer, køkken samt faste skabe.
Anden indretning er vejledende.
Målestoksforhold er ikke fast

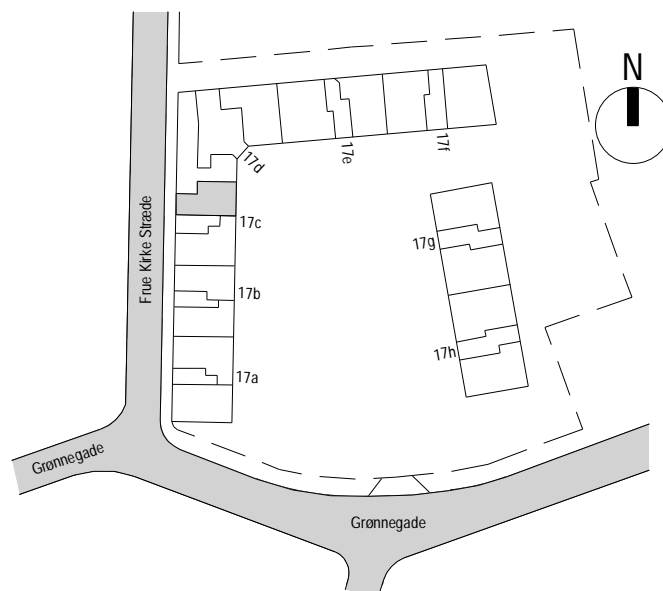

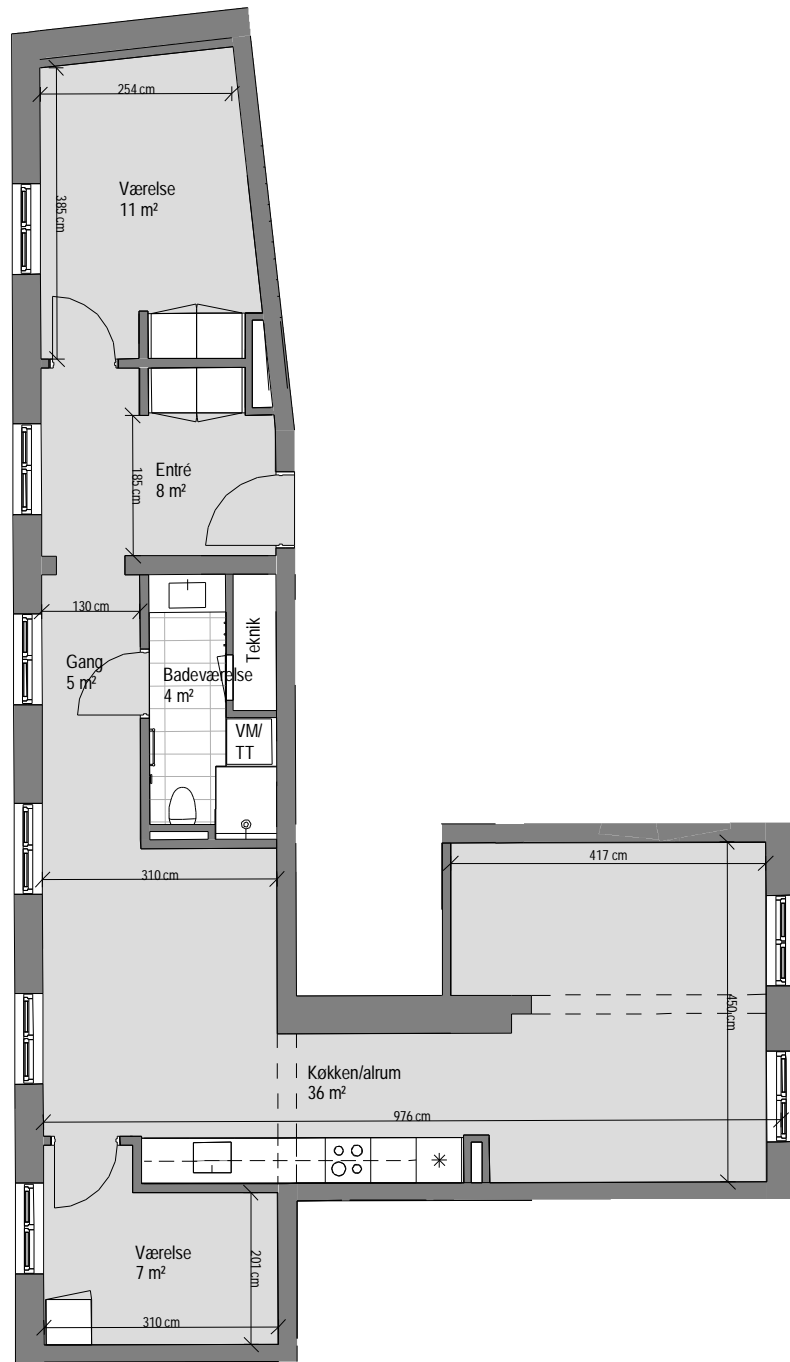
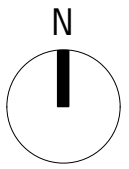

Lejl. nr. 21

BBR Areal : 131 m²

Altan/terrasse :

Antal værelser : 3

Etage : 1. sal

Alle arealer er vejledende. Arealer er angivet som nettoarealer.
 Nettoarealet måles pr. etage til inderside væg i alle rum, dvs. det indvendige gulvareal.
 Lejemål overtages med hårde hvidevarer, køkken samt faste skabe.
 Anden indretning er vejledende.
 Målestoksforhold er ikke fast

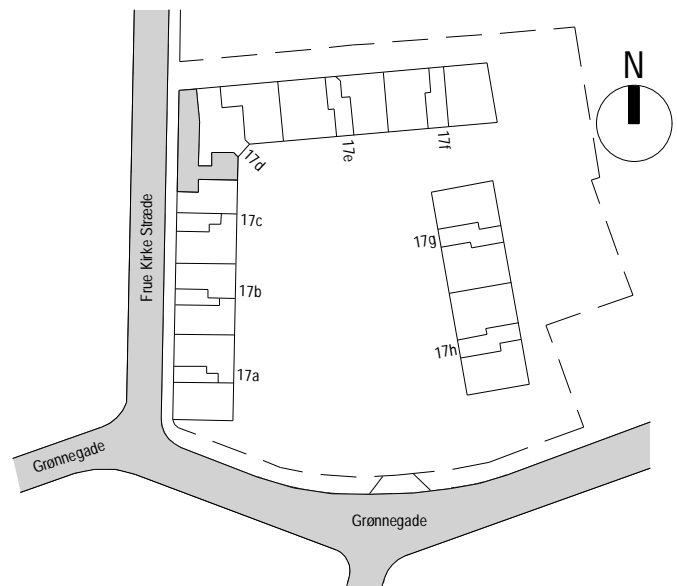

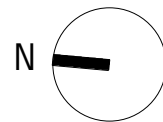

Lejl. nr. 22

BBR Areal : 122 m²

Altan/terrasse :

Antal værelser : 3

Etage : 1. sal

Alle arealer er vejledende. Arealer er angivet som nettoarealer.
Nettoarealet måles pr. etage til inderside væg i alle rum, dvs. det indvendige gulvareal.
Lejemål overtages med hårde hvidevarer, køkken samt faste skabe.
Anden indretning er vejledende.
Målestoksforhold er ikke fast

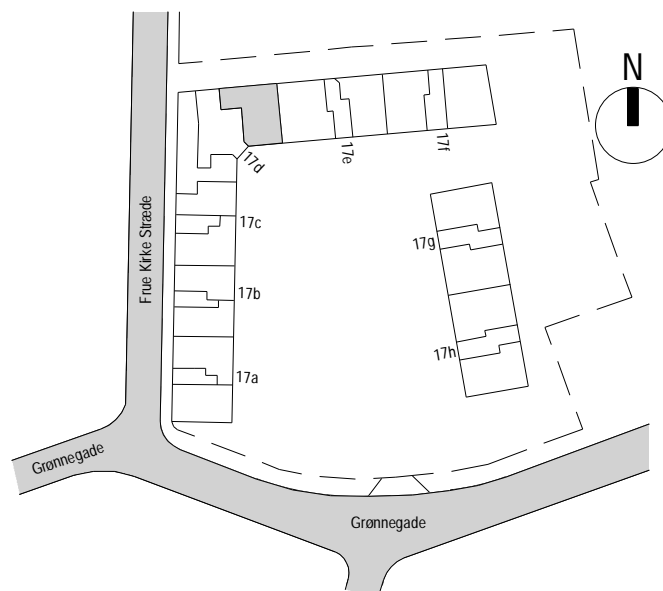

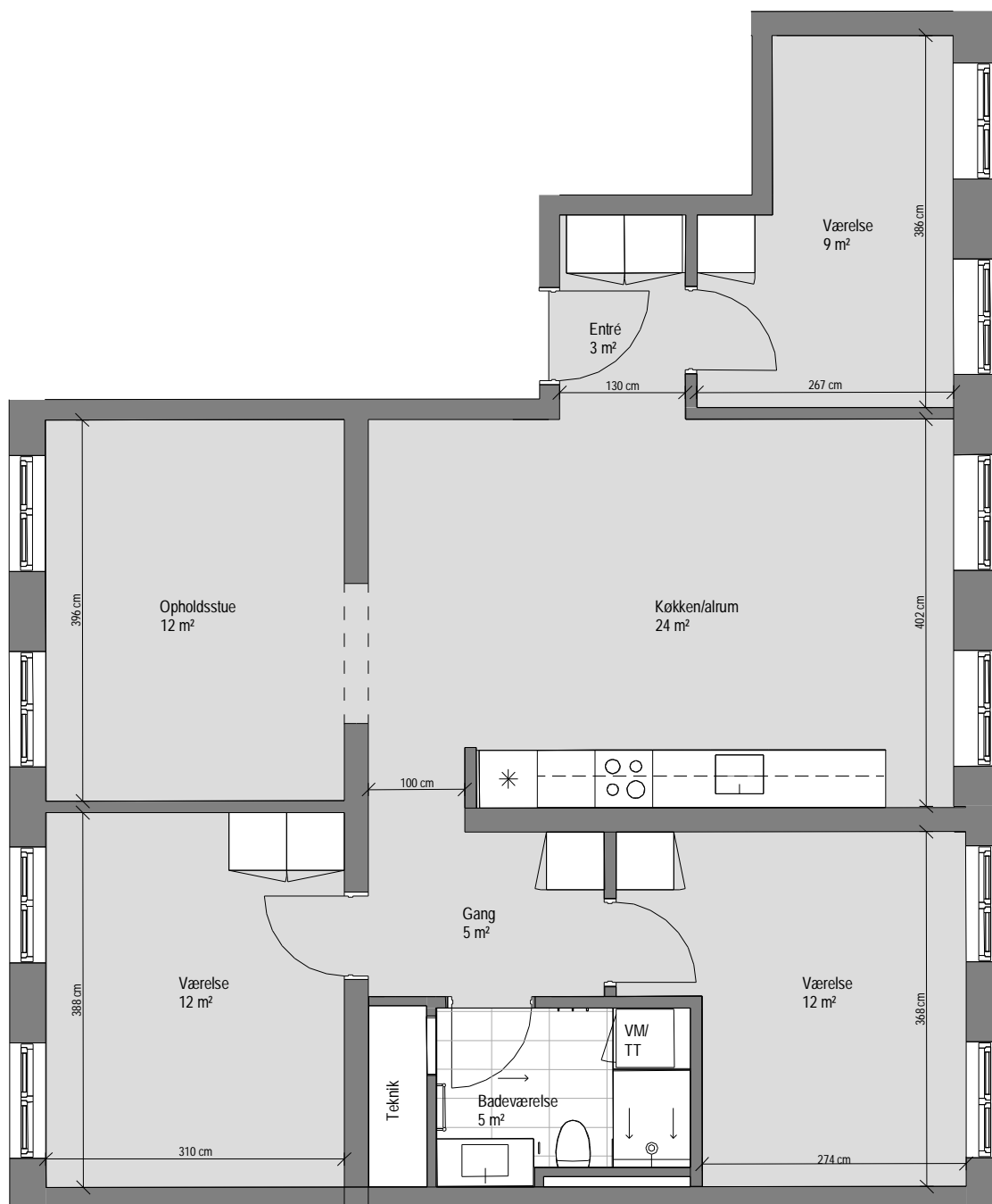
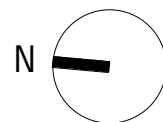

Lejl. nr. 26

BBR Areal : 112 m²

Altan/terrasse :

Antal værelser : 4

Etage : 1. sal

Alle arealer er vejledende. Arealer er angivet som nettoarealer.
Nettoarealet måles pr. etage til inderside væg i alle rum, dvs. det indvendige gulvareal.
Lejemål overtages med hårde hvidevarer, køkken samt faste skabe.
Anden indretning er vejledende.
Målestoksforhold er ikke fast

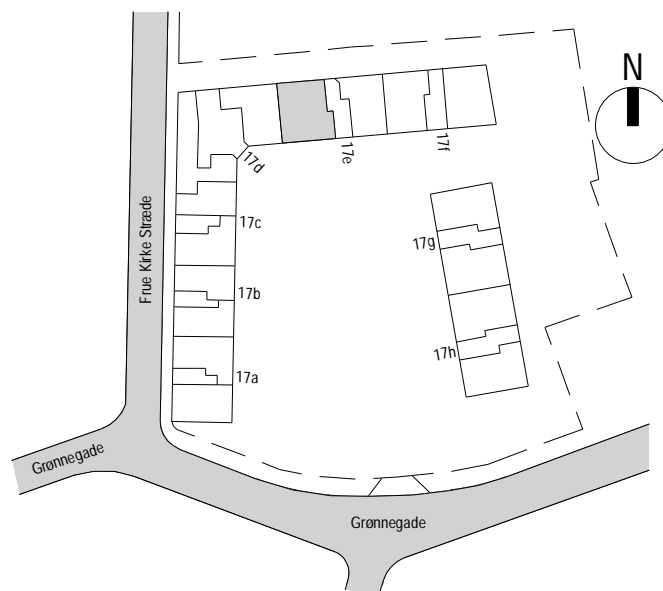

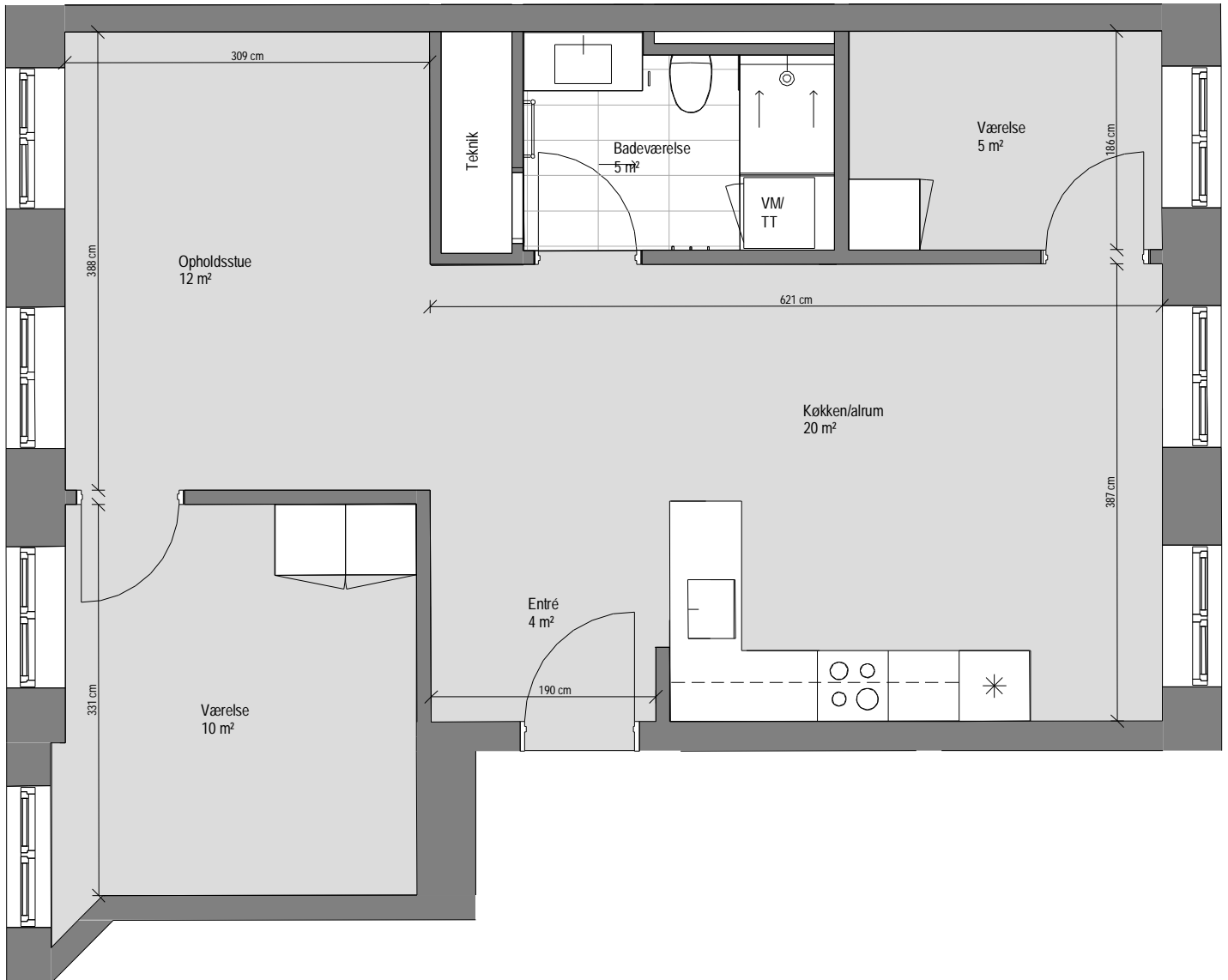
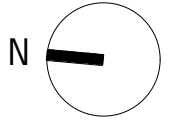

Lejl. nr. 27

BBR Areal	:	83 m ²
Altan/terrasse	:	
Antal værelser	:	3
Etage	:	1. sal

Alle arealer er vejledende. Arealer er angivet som nettoarealer.
Nettoarealet måles pr. etage til inderside væg i alle rum, dvs. det indvendige gulvareal.
Lejemål overtages med hårde hvidevarer, køkken samt faste skabe.
Anden indretning er vejledende.
Målestoksforhold er ikke fast

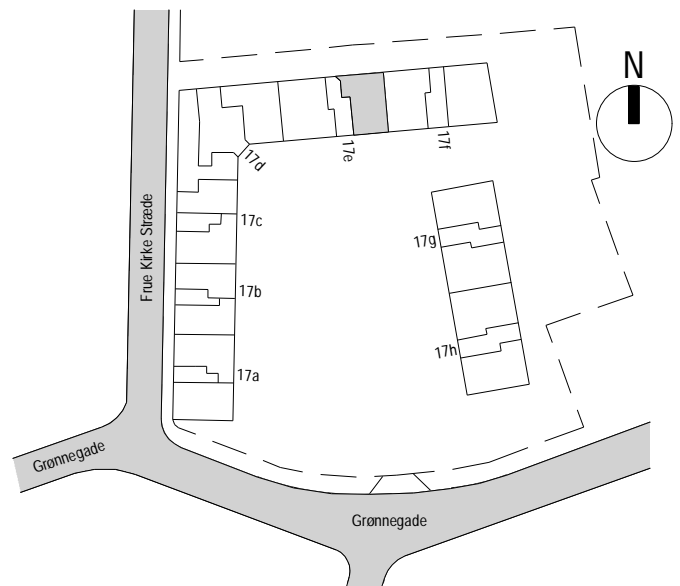

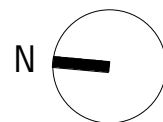

Lejl. nr. 31

BBR Areal : 100 m²

Altan/terrasse :

Antal værelser : 4

Etage : 1. sal

Alle arealer er vejledende. Arealer er angivet som nettoarealer.
Nettoarealet måles pr. etage til inderside væg i alle rum, dvs. det indvendige gulvareal.
Lejemål overtages med hårde hvidevarer, køkken samt faste skabe.
Anden indretning er vejledende.
Målestoksforhold er ikke fast

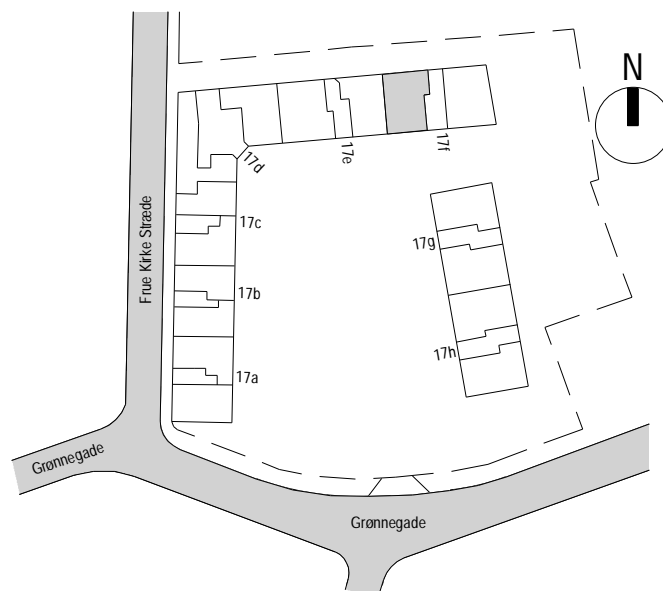

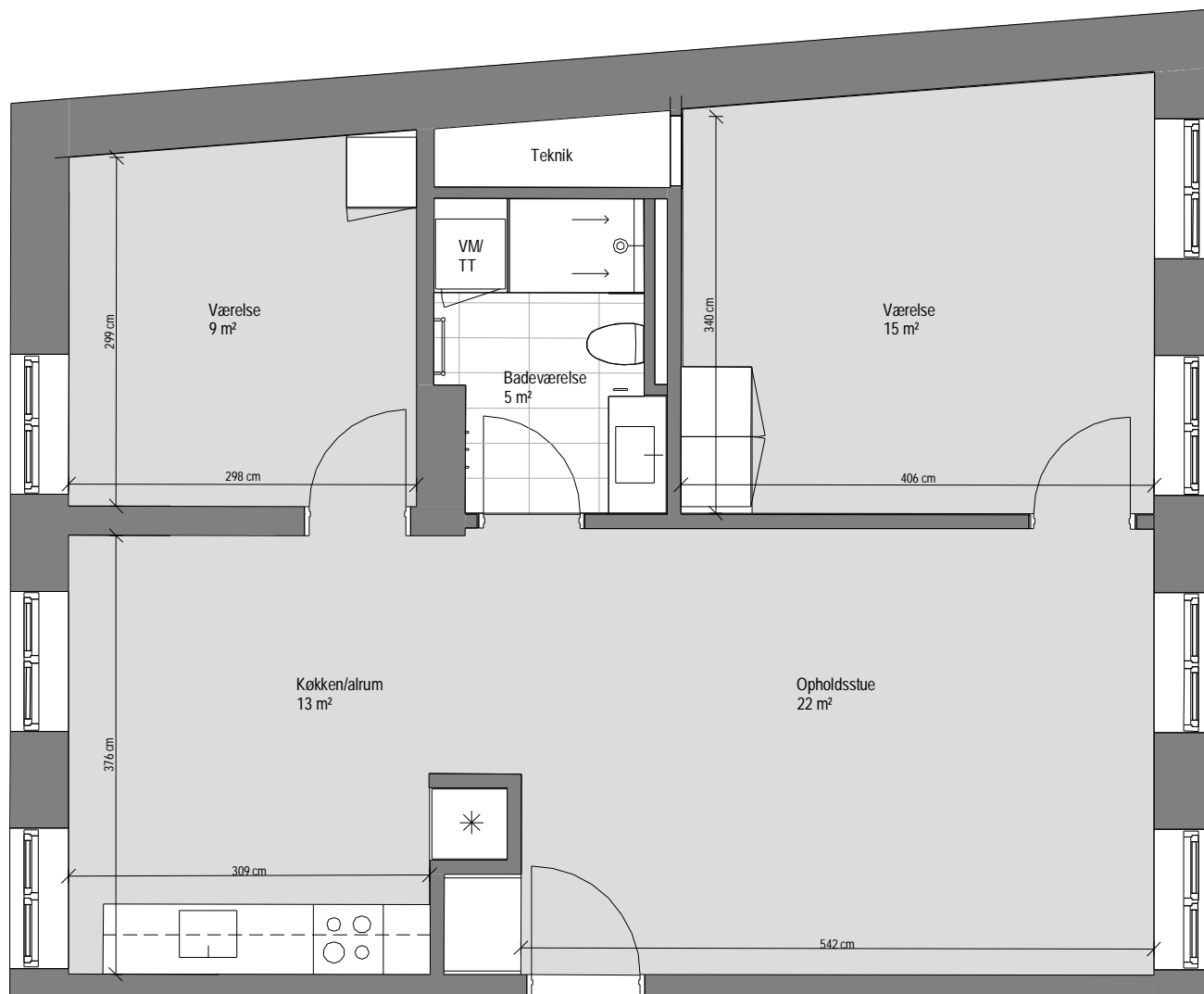
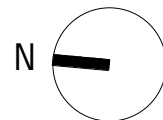

Lejl. nr. 32

BBR Areal : 93 m²

Altan/terrasse :

Antal værelser : 3

Etage : 1. sal

Alle arealer er vejledende. Arealer er angivet som nettoarealer.
Nettoarealet måles pr. etage til inderside væg i alle rum, dvs. det indvendige gulvareal.
Lejemål overtages med hårde hvidevarer, køkken samt faste skabe.
Anden indretning er vejledende.
Målestoksforhold er ikke fast

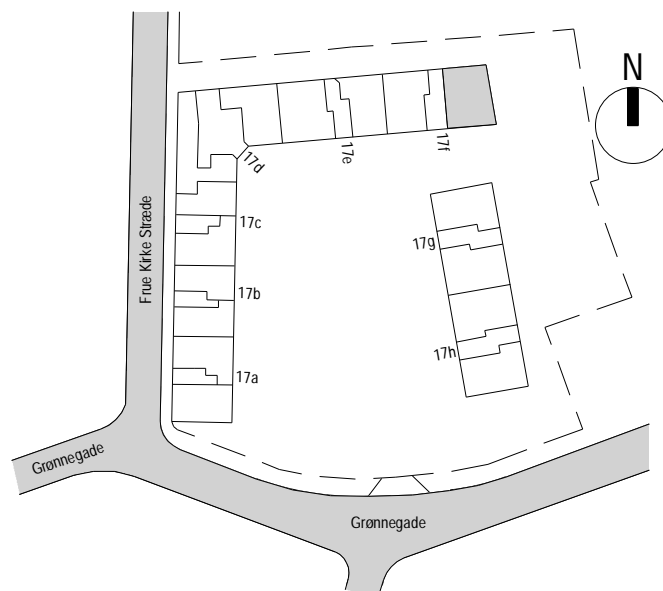

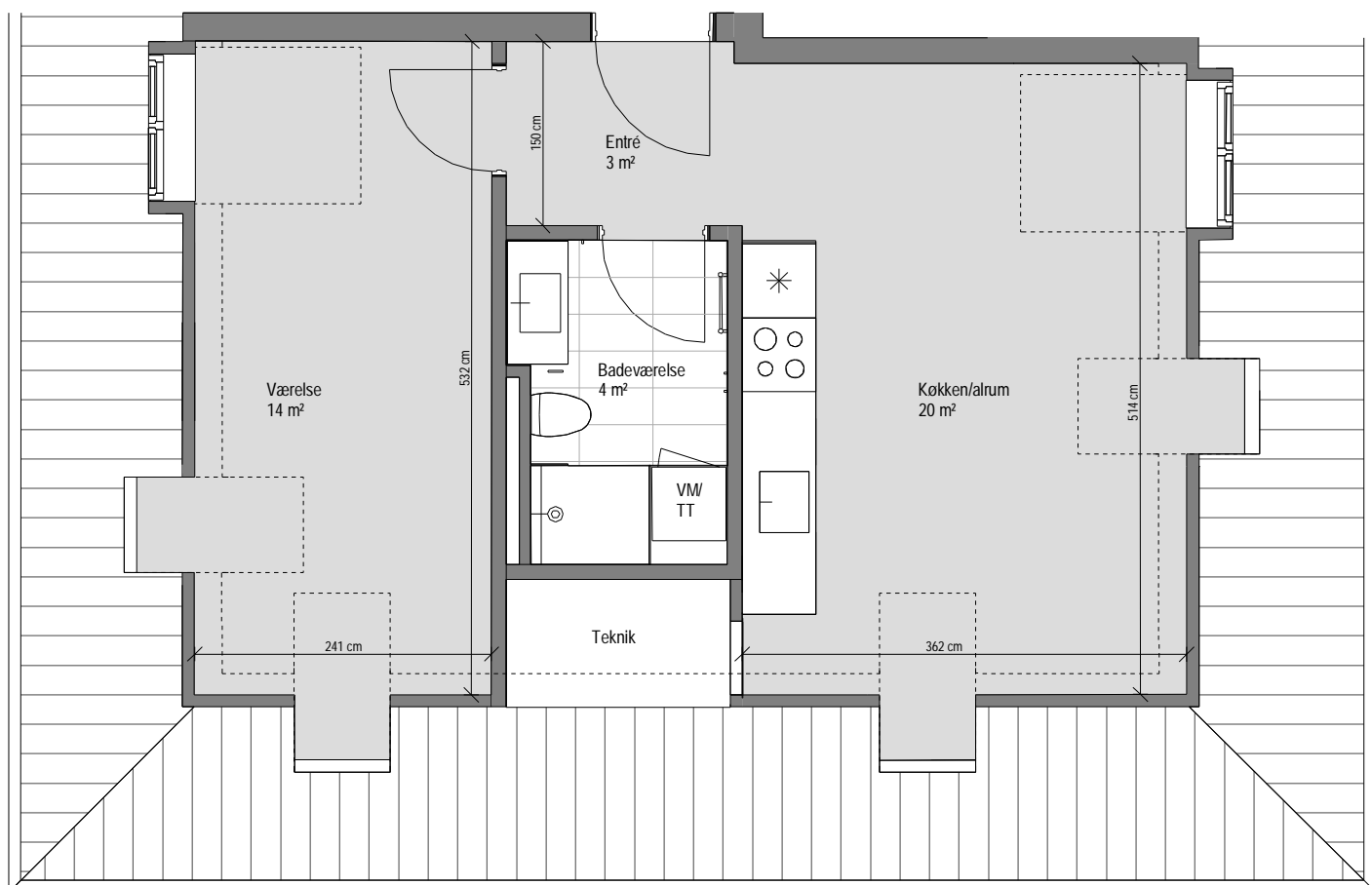
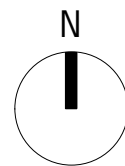

Lejl. nr. 5

BBR Areal : 62 m²

Altan/terrasse :

Antal værelser : 2

Etage : 2. sal

Alle arealer er vejledende. Arealer er angivet som nettoarealer.
Nettoarealet måles pr. etage til inderside væg i alle rum, dvs. det indvendige gulvareal.
Lejemål overtages med hårde hvidevarer, køkken samt faste skabe.
Anden indretning er vejledende.
Målestoksforhold er ikke fast

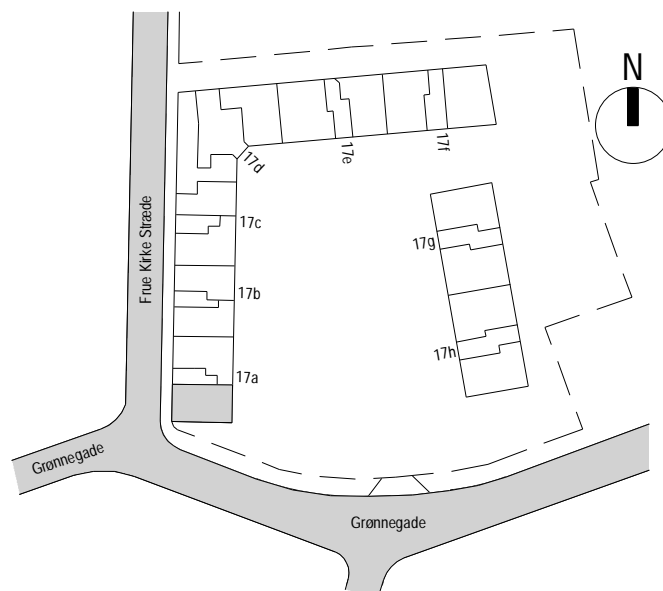

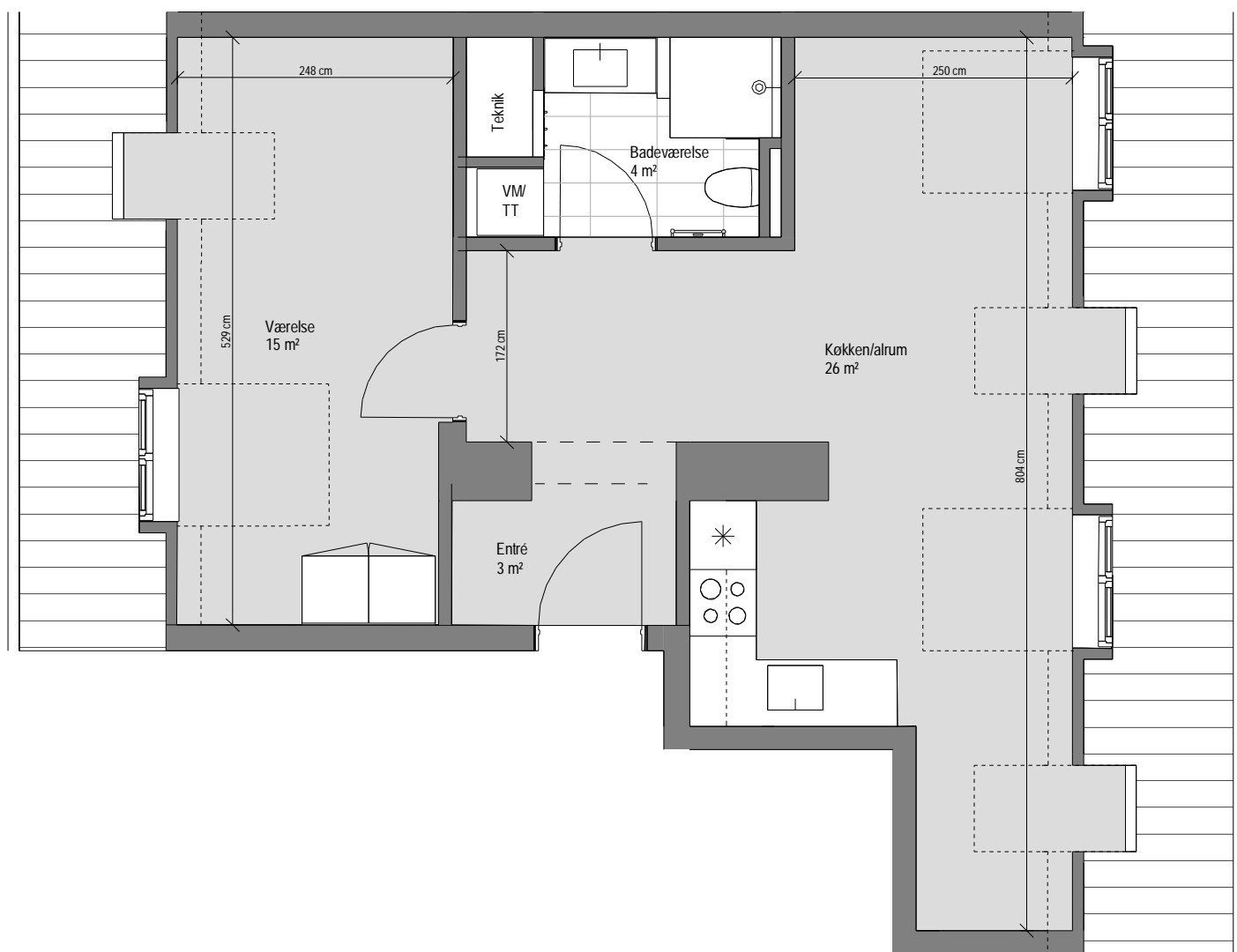
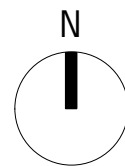

Lejl. nr. 6

BBR Areal : 65 m²

Altan/terrasse :

Antal værelser : 2

Etage : 2. sal

Alle arealer er vejledende. Arealer er angivet som nettoarealer.
Nettoarealet måles pr. etage til inderside væg i alle rum, dvs. det indvendige gulvareal.
Lejemål overtages med hårde hvidevarer, køkken samt faste skabe.
Anden indretning er vejledende.
Målestoksforhold er ikke fast

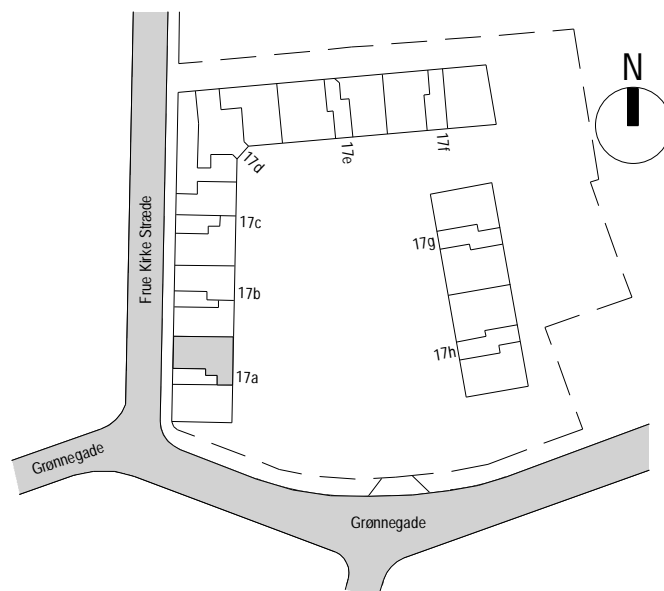

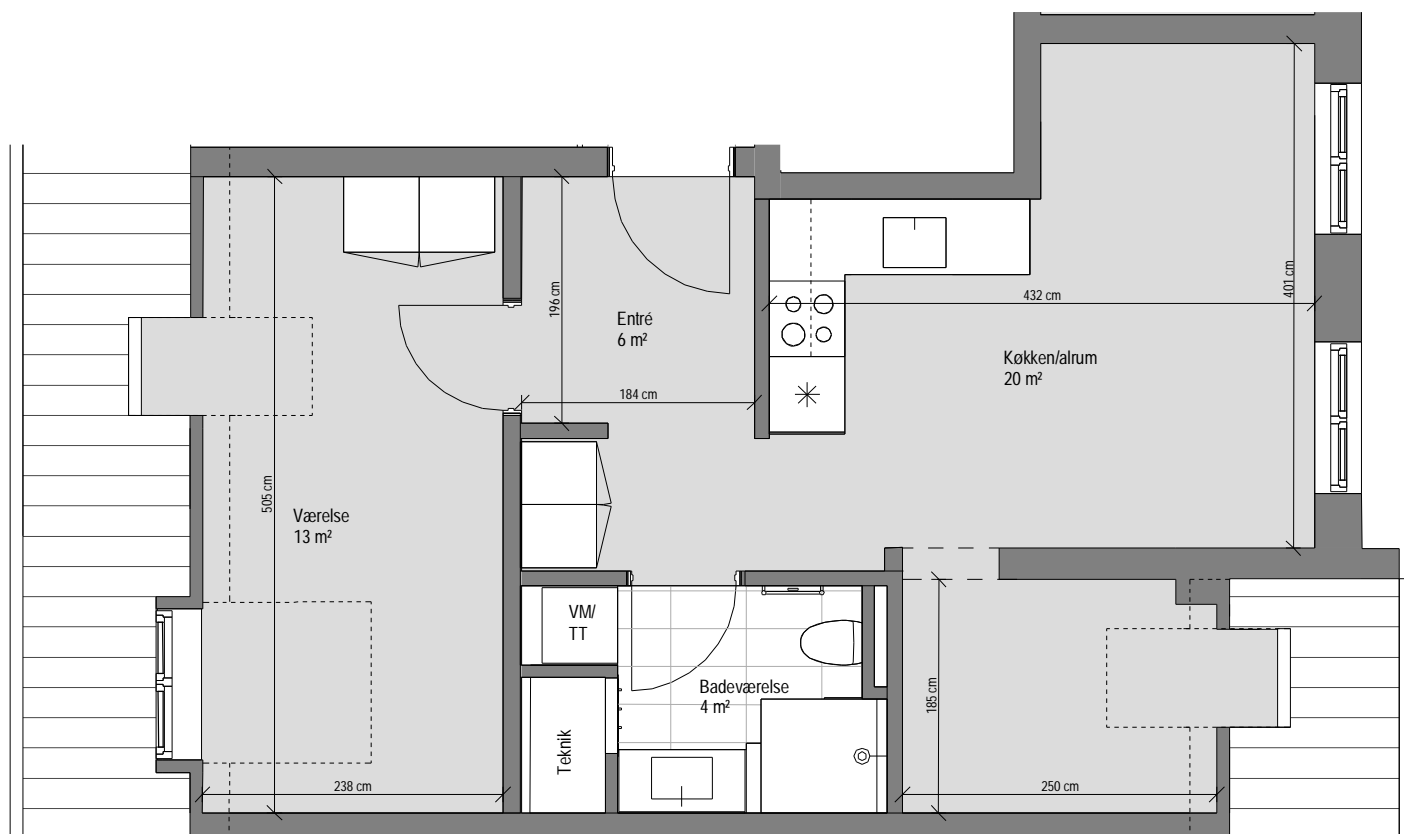
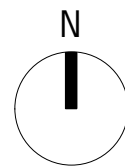

Lejl. nr. 11

BBR Areal : 63 m²

Altan/terrasse :

Antal værelser : 2

Etage : 2. sal

Alle arealer er vejledende. Arealer er angivet som nettoarealer.
 Nettoarealet måles pr. etage til inderside væg i alle rum, dvs. det indvendige gulvareal.
 Lejemål overtages med hårde hvidevarer, køkken samt faste skabe.
 Anden indretning er vejledende.
 Målestoksforhold er ikke fast

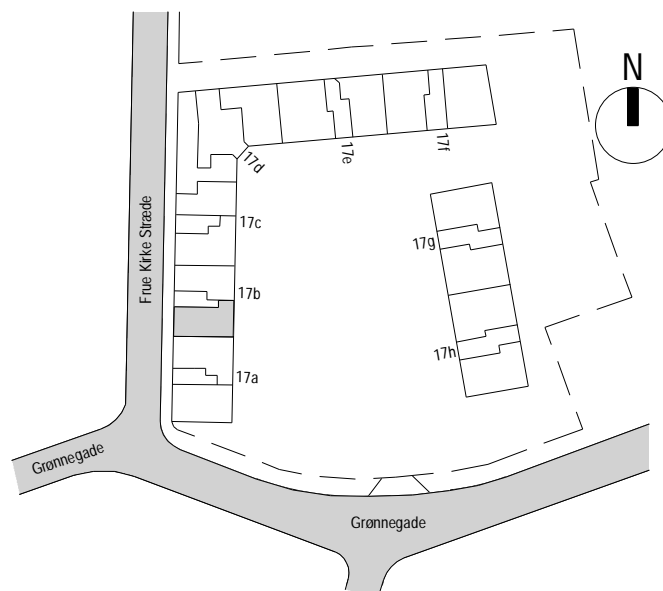

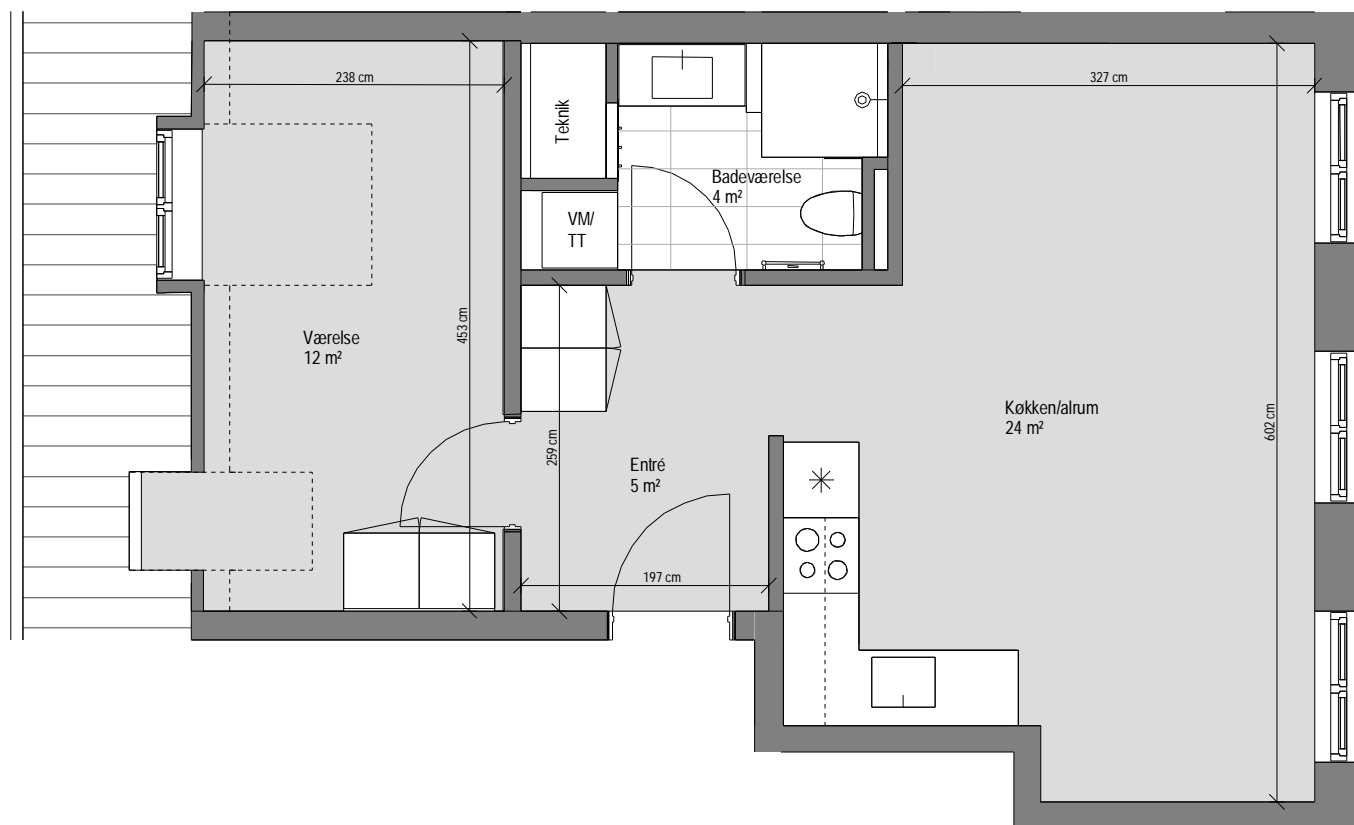
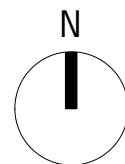

Lejl. nr. 12

BBR Areal : 62 m²

Altan/terrasse :

Antal værelser : 2

Etage : 2. sal

Alle arealer er vejledende. Arealer er angivet som nettoarealer.
Nettoarealet måles pr. etage til inderside væg i alle rum, dvs. det indvendige gulvareal.
Lejemål overtages med hårde hvidevarer, køkken samt faste skabe.
Anden indretning er vejledende.
Målestoksforhold er ikke fast

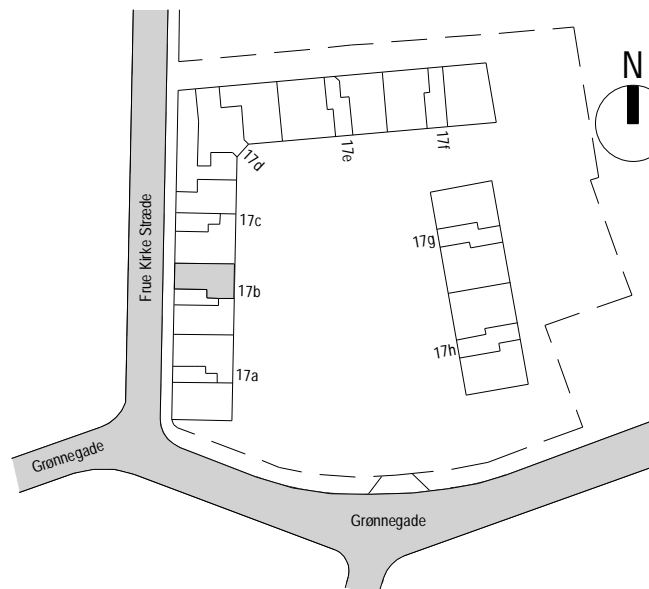

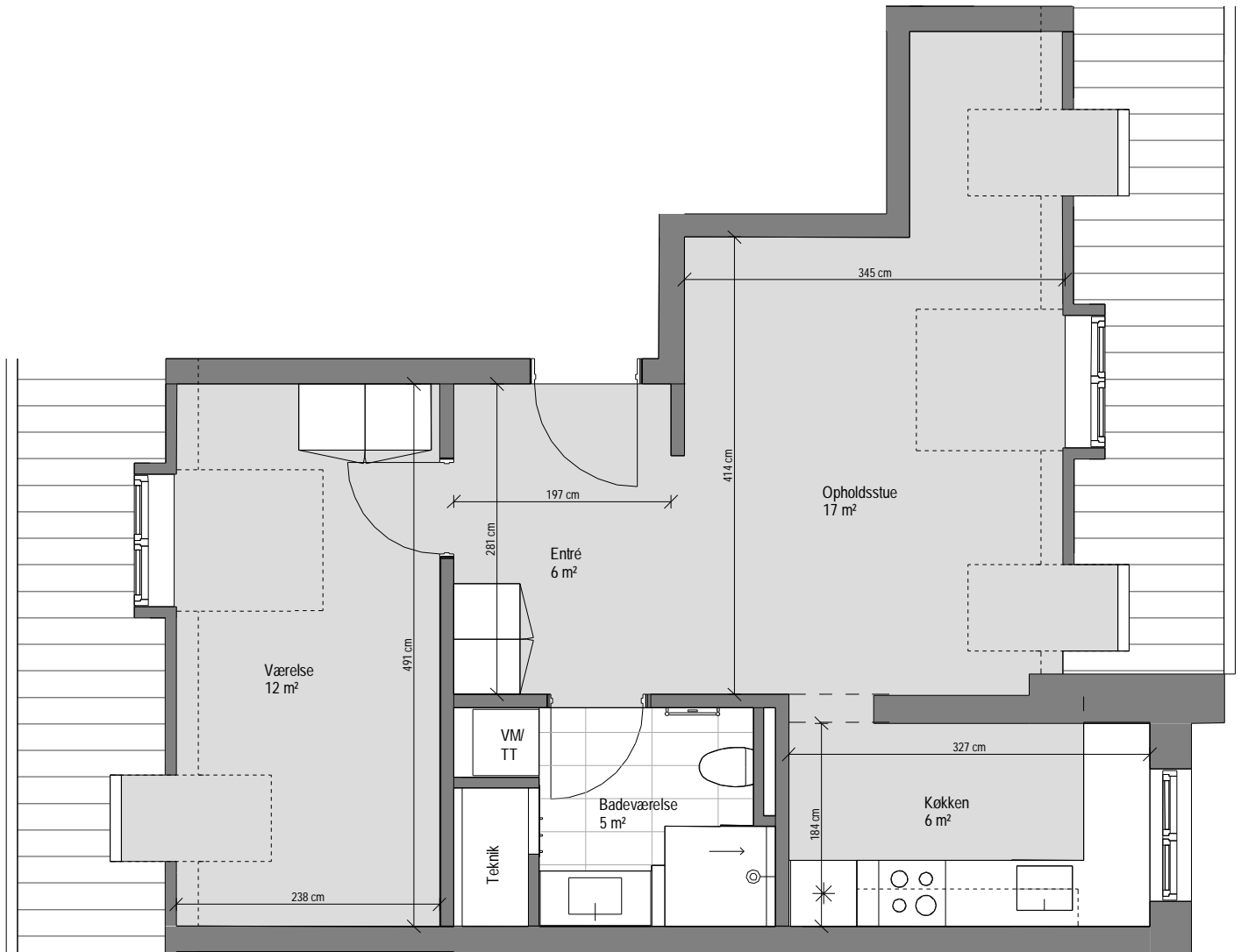
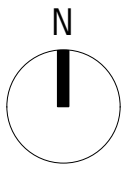

Lejl. nr. 17

BBR Areal	:	66 m ²
Altan/terrasse	:	
Antal værelser	:	2
Etage	:	2. sal

Alle arealer er vejledende. Arealer er angivet som nettoarealer.
 Nettoarealet måles pr. etage til inderside væg i alle rum, dvs. det indvendige gulvareal.
 Lejemål overtages med hårde hvidevarer, køkken samt faste skabe.
 Anden indretning er vejledende.
 Målestoksforhold er ikke fast

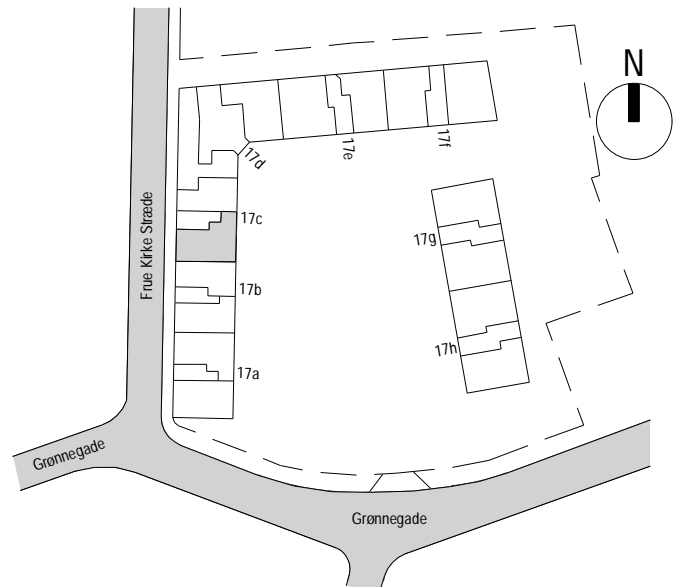

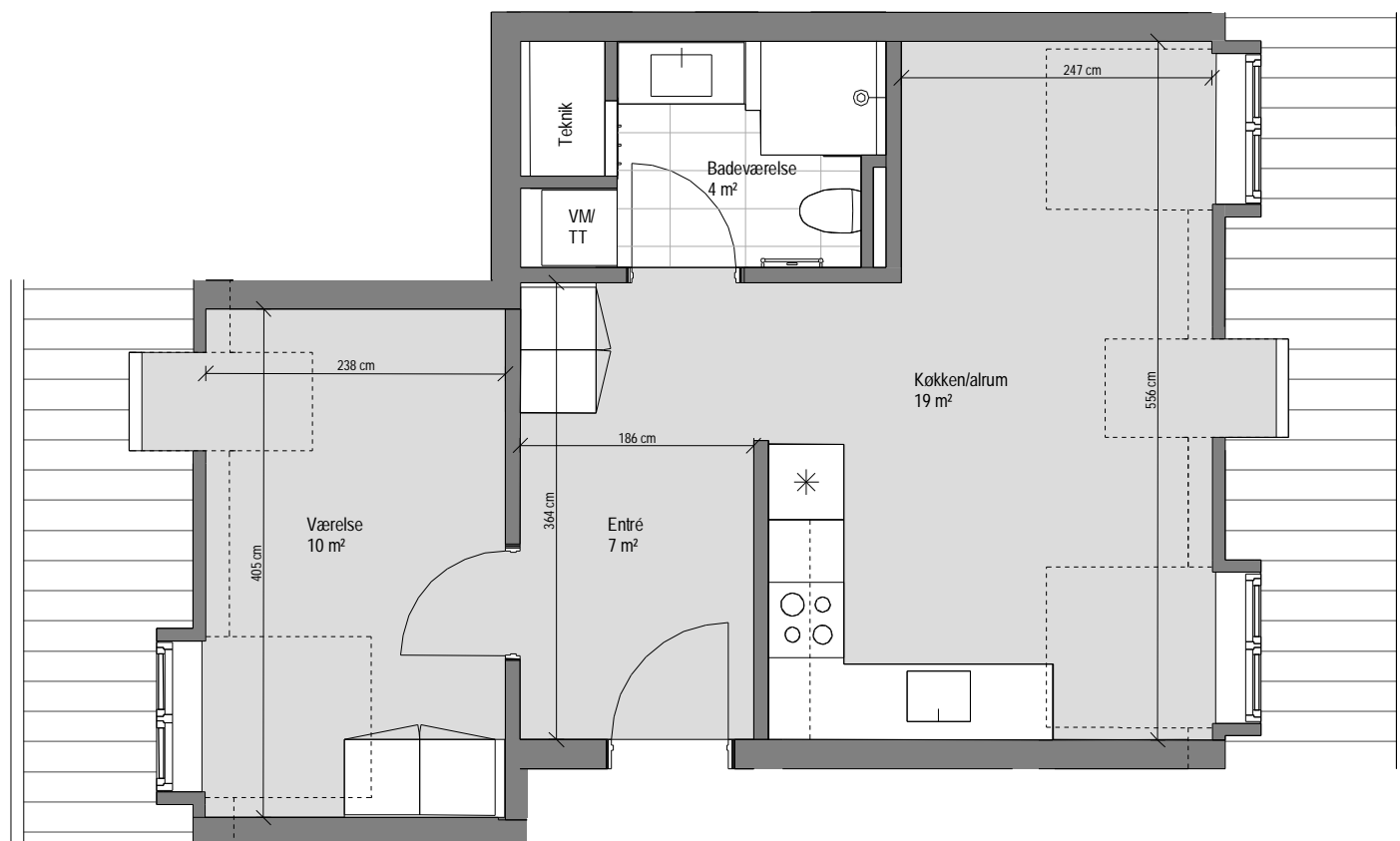
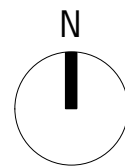

Lejl. nr. 18

BBR Areal : 59 m²

Altan/terrasse :

Antal værelser : 2

Etage : 2. sal

Alle arealer er vejledende. Arealer er angivet som nettoarealer.
Nettoarealet måles pr. etage til inderside væg i alle rum, dvs. det indvendige gulvareal.
Lejemål overtages med hårde hvidevarer, køkken samt faste skabe.
Anden indretning er vejledende.
Målestoksforhold er ikke fast

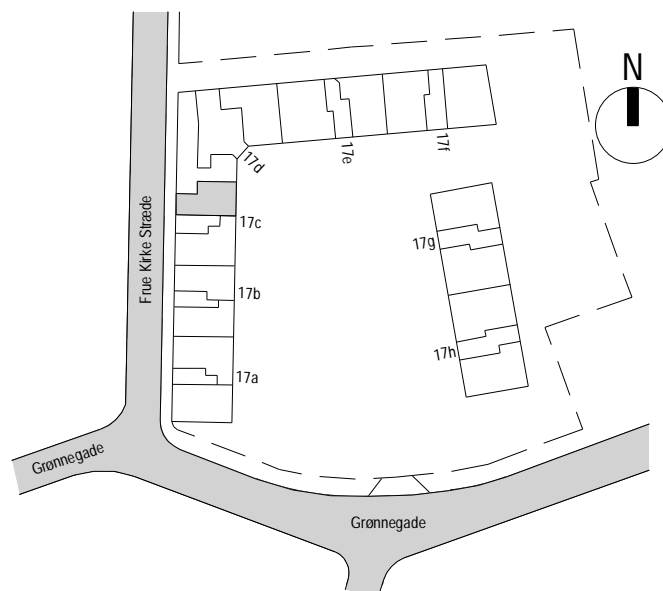

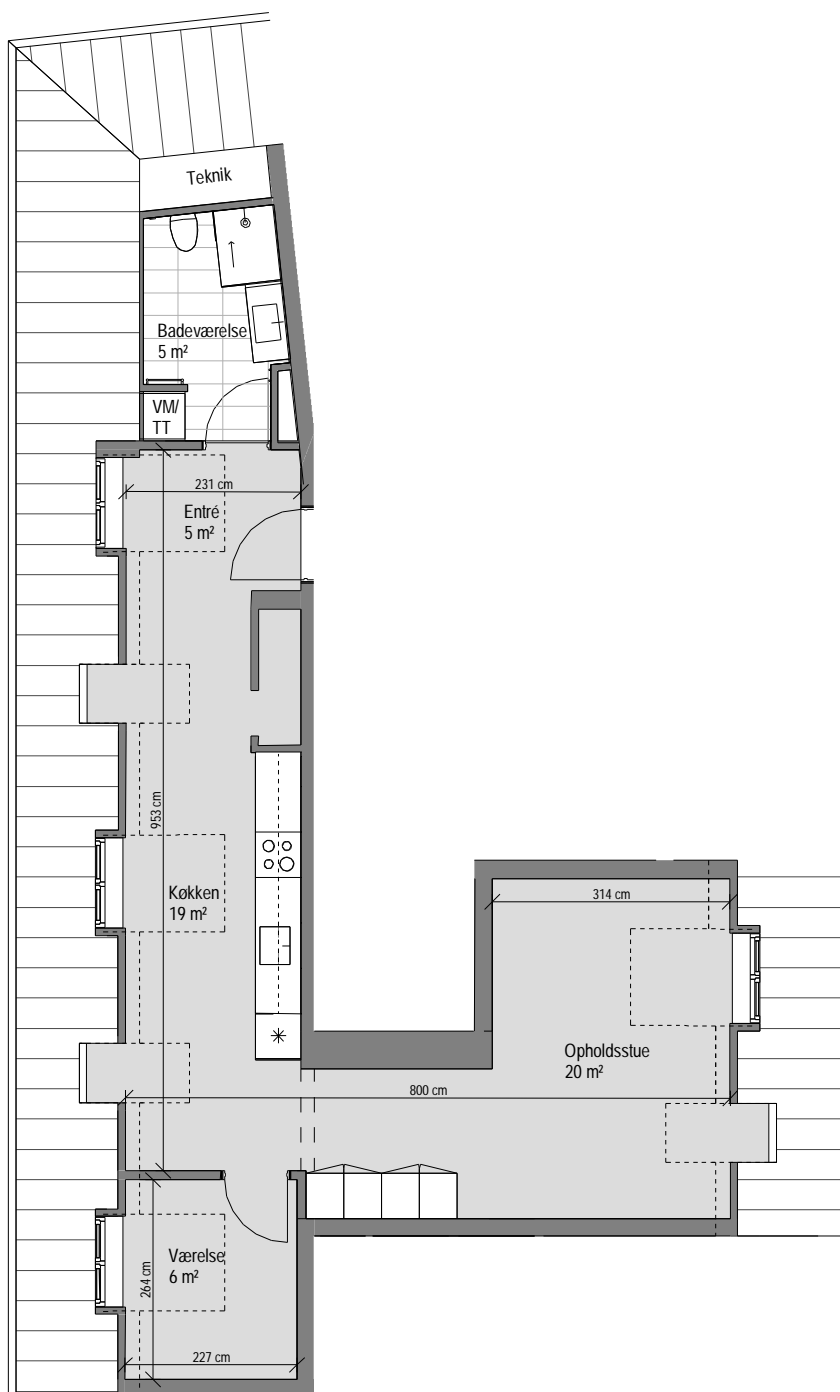
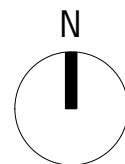

Lejl. nr. 23

BBR Areal : 106 m²

Altan/terrasse :

Antal værelser : 2

Etage : 2. sal

Alle arealer er vejledende. Arealer er angivet som nettoarealer.
 Nettoarealet måles pr. etage til inderside væg i alle rum, dvs. det indvendige gulvareal.
 Lejemål overtages med hårde hvidevarer, køkken samt faste skabe.
 Anden indretning er vejledende.
 Målestoksforhold er ikke fast

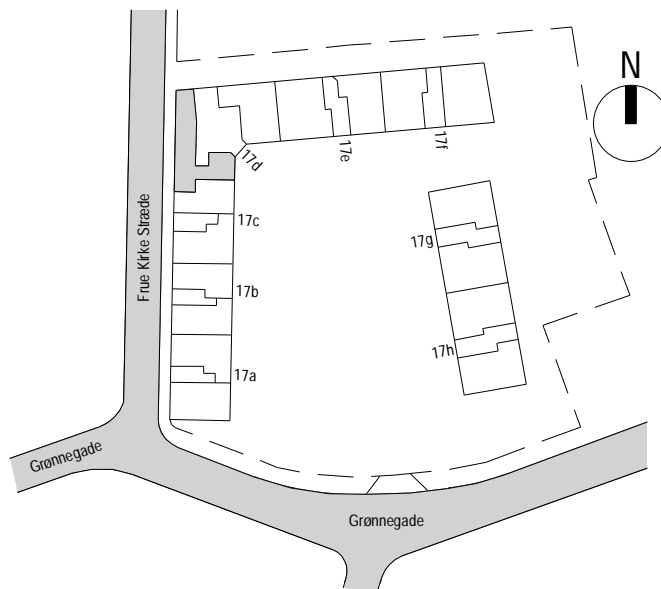

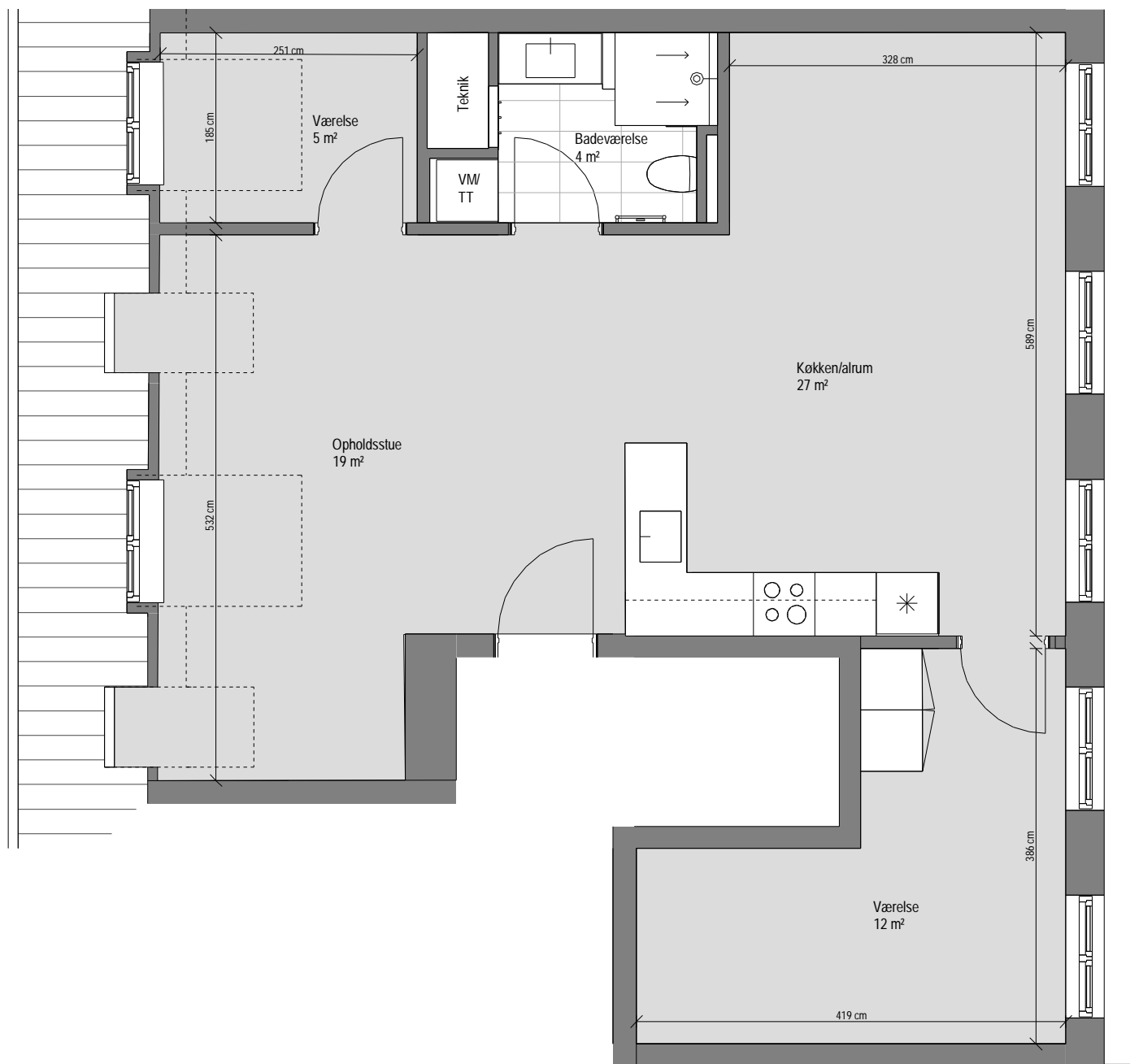

Lejl. nr. 28

BBR Areal : 92 m²

Altan/terrasse :

Antal værelser : 3

Etage : 2. sal

Alle arealer er vejledende. Arealer er angivet som nettoarealer.
Nettoarealet måles pr. etage til inderside væg i alle rum, dvs. det indvendige gulvareal.
Lejemål overtages med hårde hvidevarer, køkken samt faste skabe.
Anden indretning er vejledende.
Målestoksforhold er ikke fast

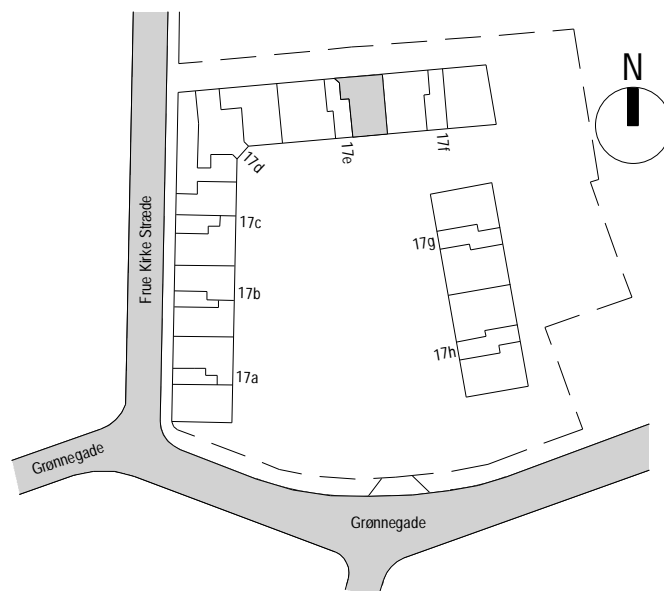

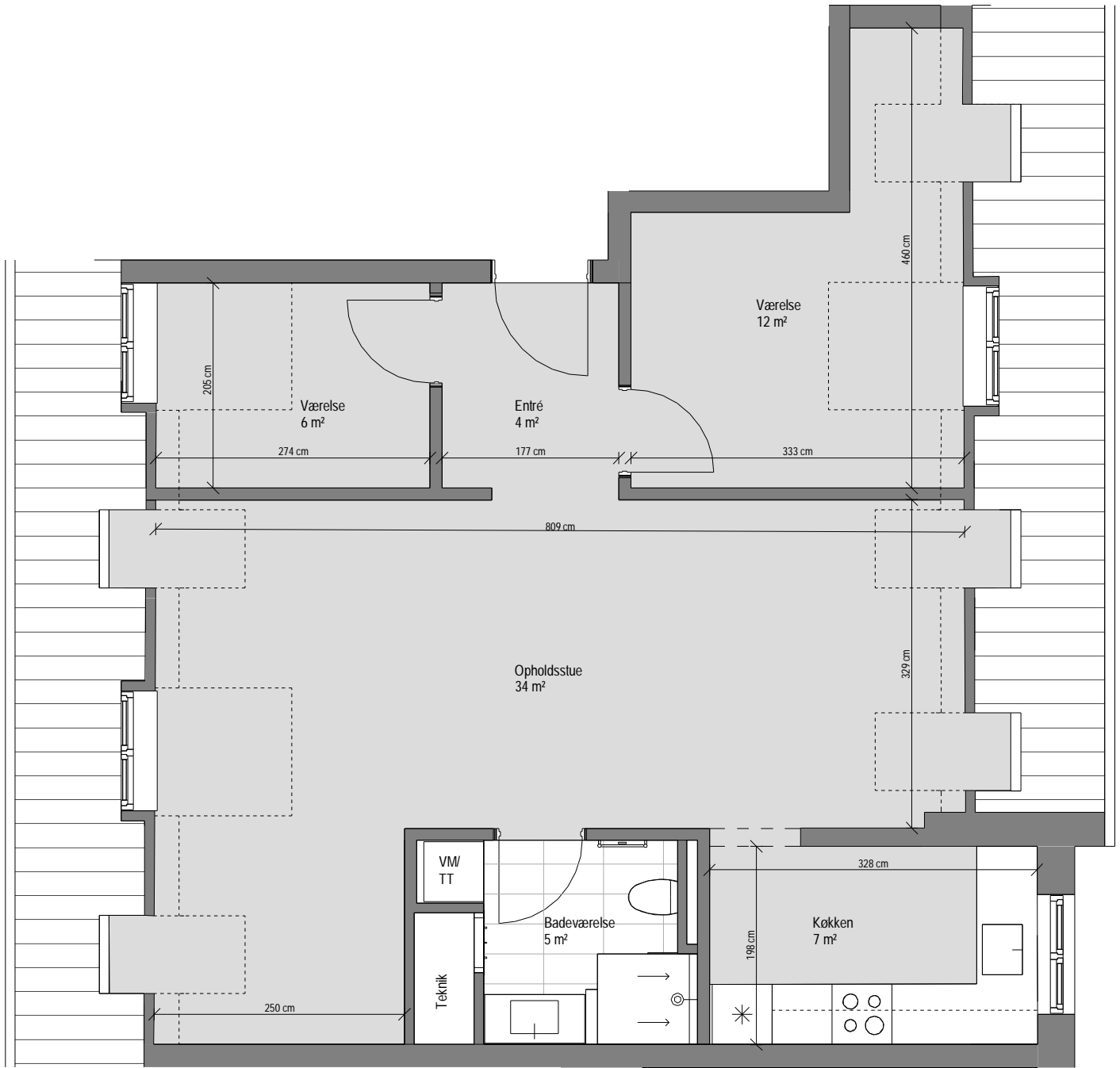
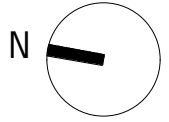

Lejl. nr. 33

- BBR Areal : 85 m²
- Altan/terrasse :
- Antal værelser : 3
- Etage : 2. sal

Alle arealer er vejledende. Arealer er angivet som nettoarealer.
Nettoarealet måles pr. etage til inderside væg i alle rum, dvs. det indvendige gulvareal.
Lejemål overtages med hårde hvidevarer, køkken samt faste skabe.
Anden indretning er vejledende.
Målestoksforhold er ikke fast

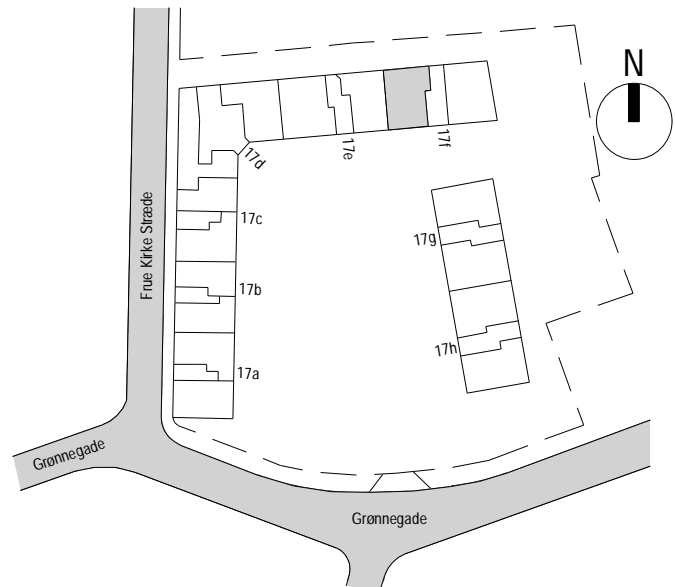

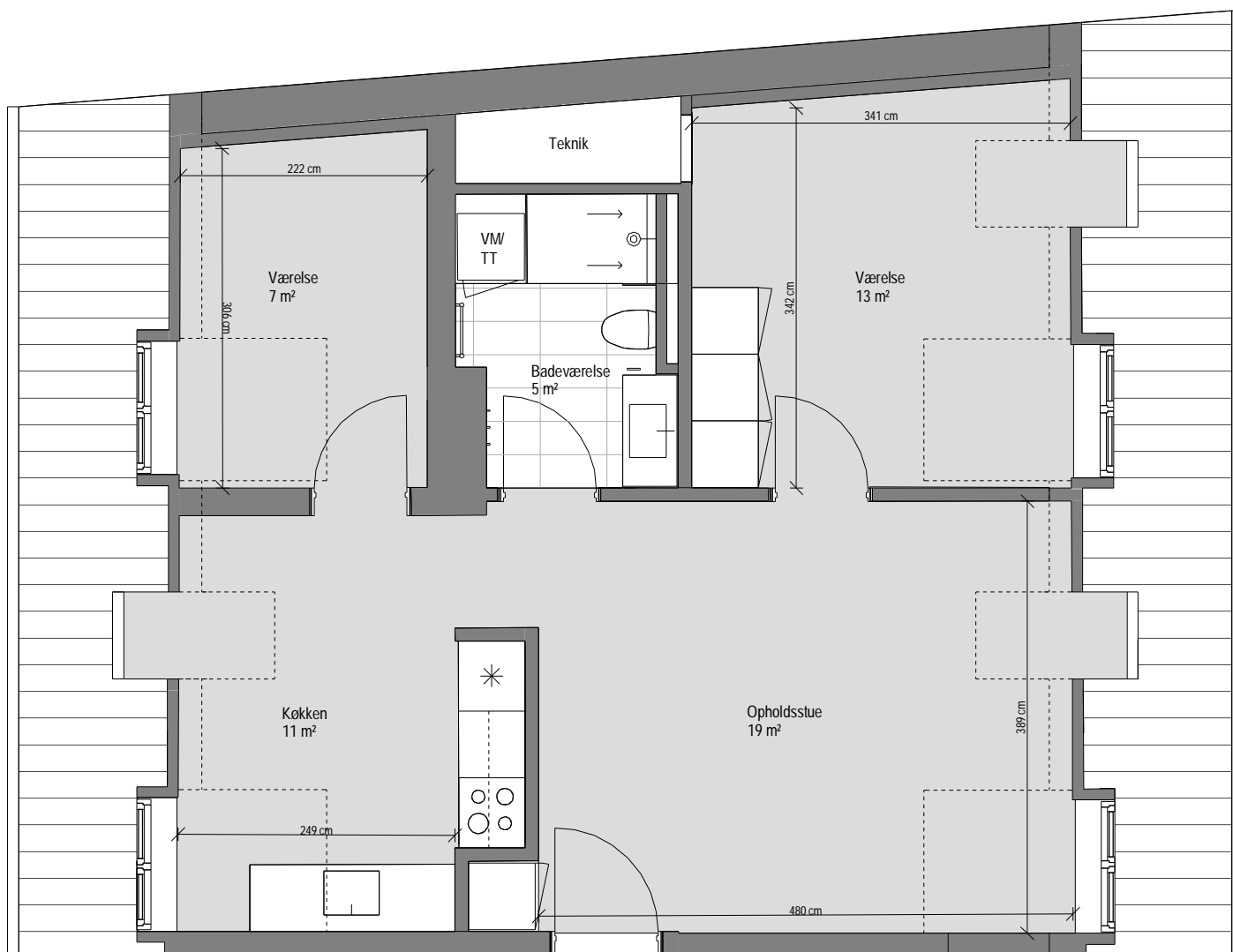
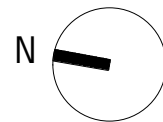

Lejl. nr. 34

BBR Areal : 78 m²

Altan/terrasse :

Antal værelser : 3

Etage : 2. sal

Alle arealer er vejledende. Arealer er angivet som nettoarealer.
Nettoarealet måles pr. etage til inderside væg i alle rum, dvs. det indvendige gulvareal.
Lejemål overtages med hårde hvidevarer, køkken samt faste skabe.
Anden indretning er vejledende.
Målestoksforhold er ikke fast

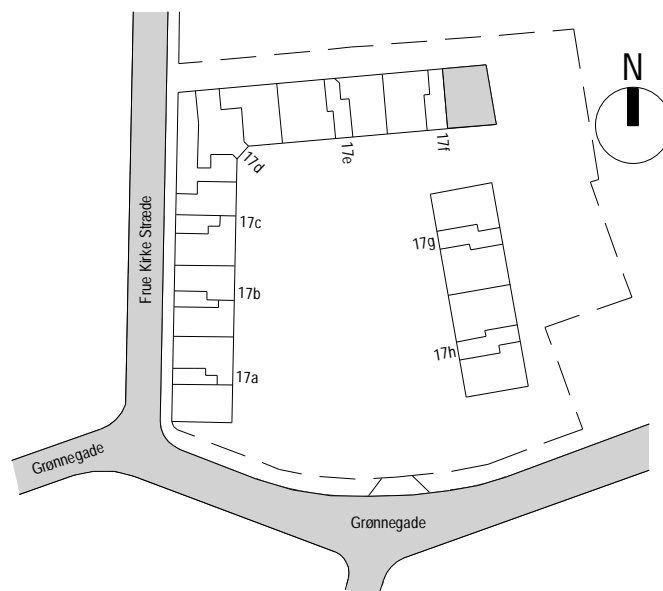

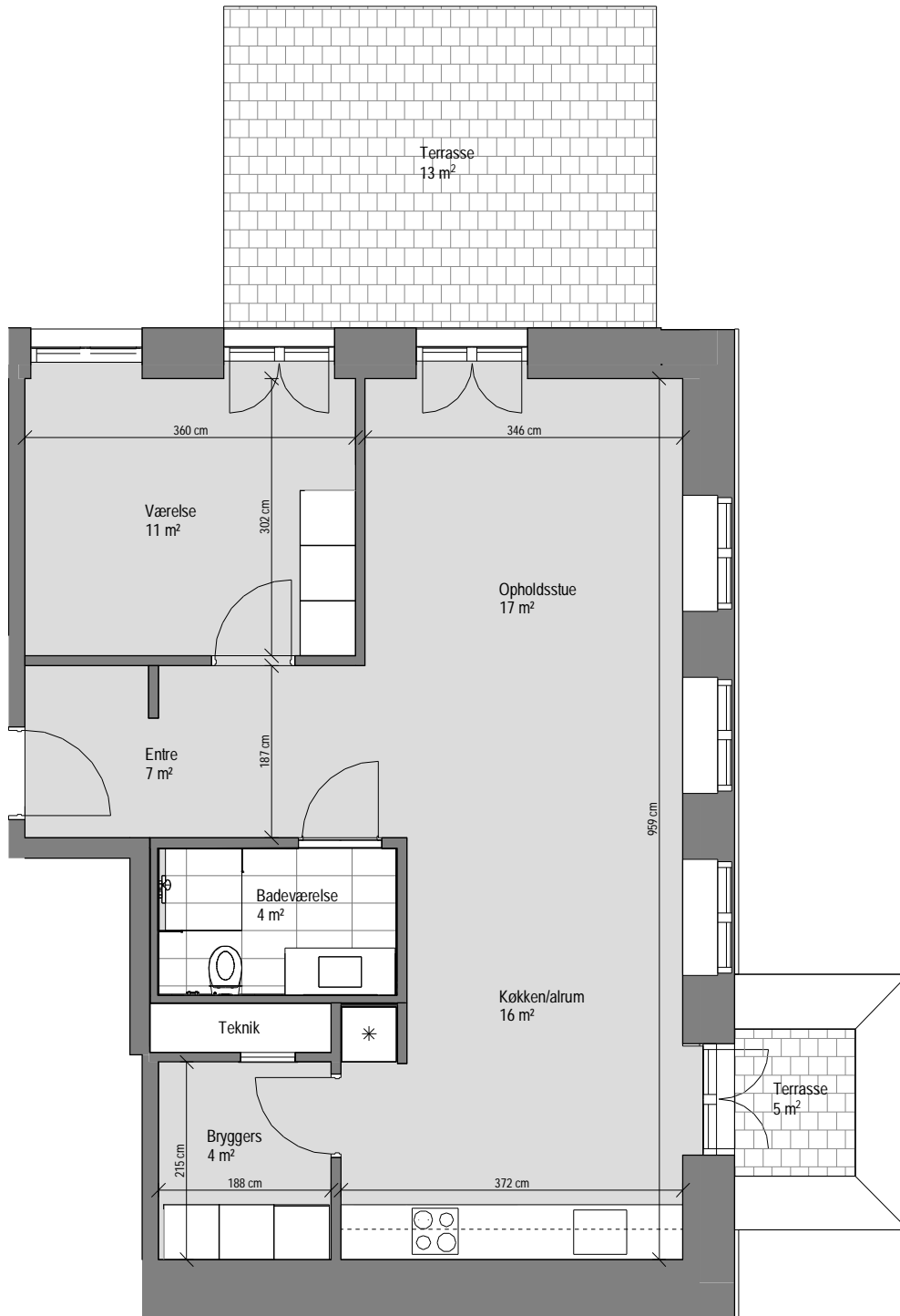
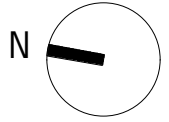

Lejl. nr. 41

BBR Areal	:	93 m ²
Altan/terrasse	:	13 m ²
Antal værelser	:	2
Etage	:	Kælder

Alle arealer er vejledende. Arealer er angivet som nettoarealer.
Nettoarealet måles pr. etage til inderside væg i alle rum, dvs. det indvendige gulvareal.
Lejemål overtages med hårde hvidevarer, køkken samt faste skabe.
Anden indretning er vejledende.
Målestoksforhold er ikke fast

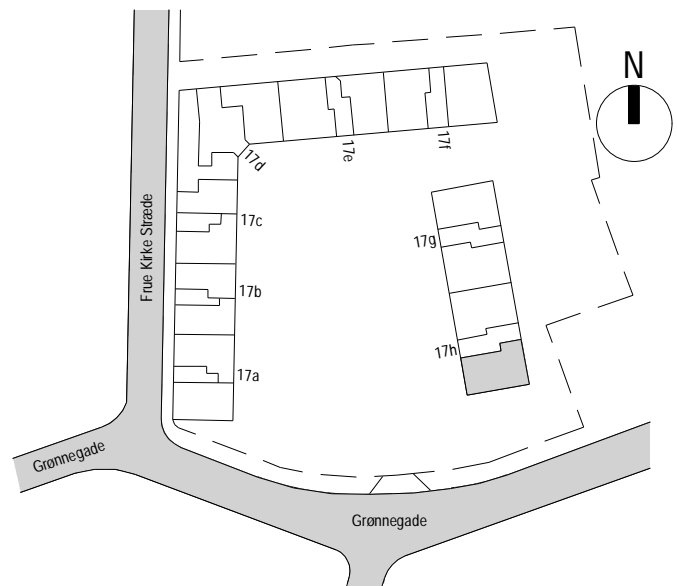

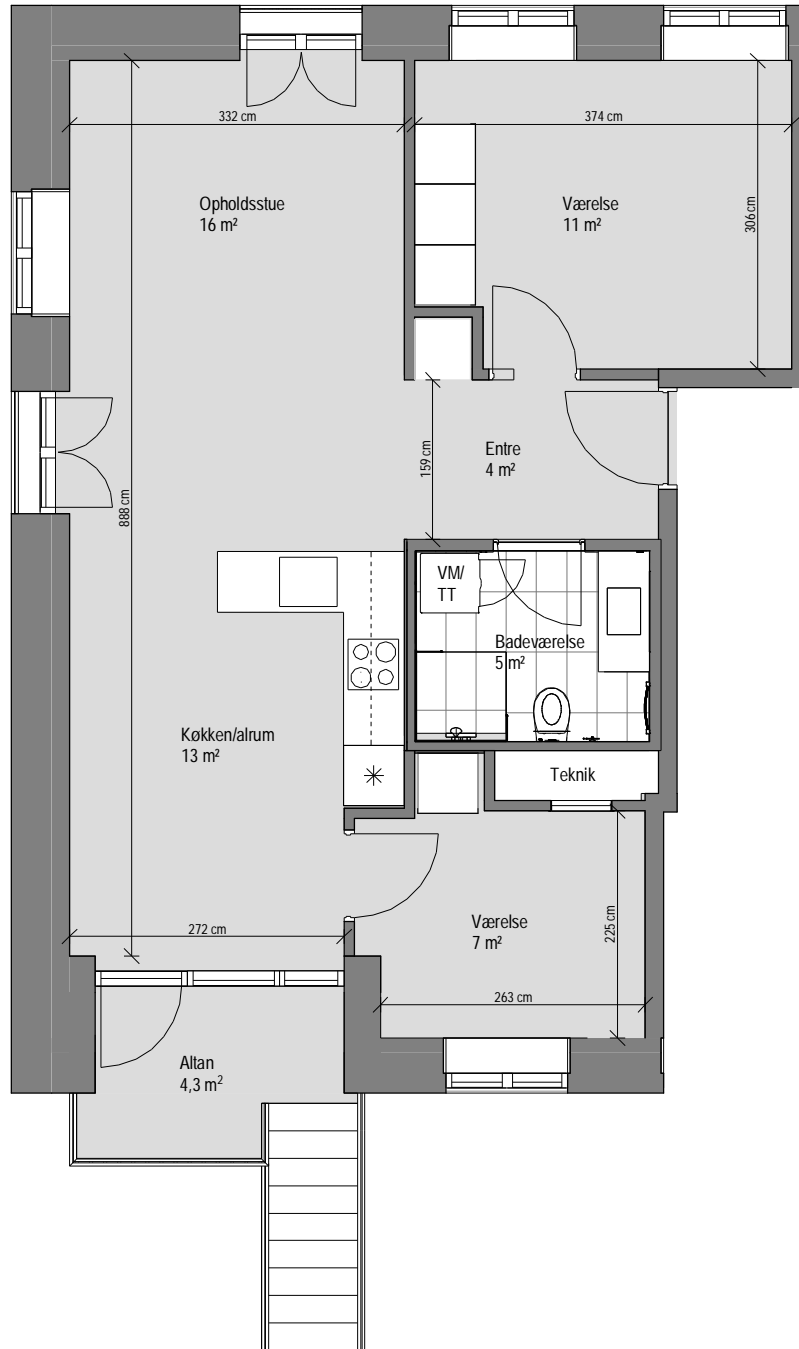
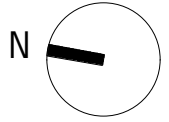

Lejl. nr. 35

BBR Areal	:	86 m ²
Altan/terrasse	:	4,3 m ²
Antal værelser	:	3
Etage	:	Stueplan

Alle arealer er vejledende. Arealer er angivet som nettoarealer.
Nettoarealet måles pr. etage til inderside væg i alle rum, dvs. det indvendige gulvareal.
Lejemål overtages med hårde hvidevarer, køkken samt faste skabe.
Anden indretning er vejledende.
Målestoksforhold er ikke fast

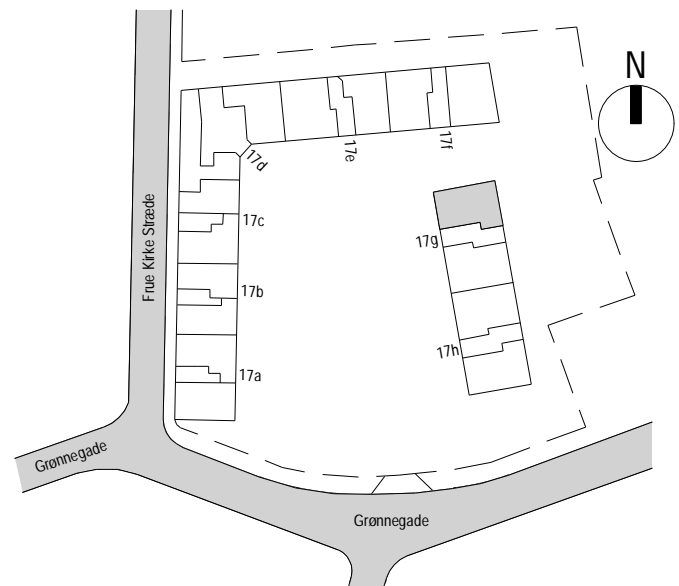

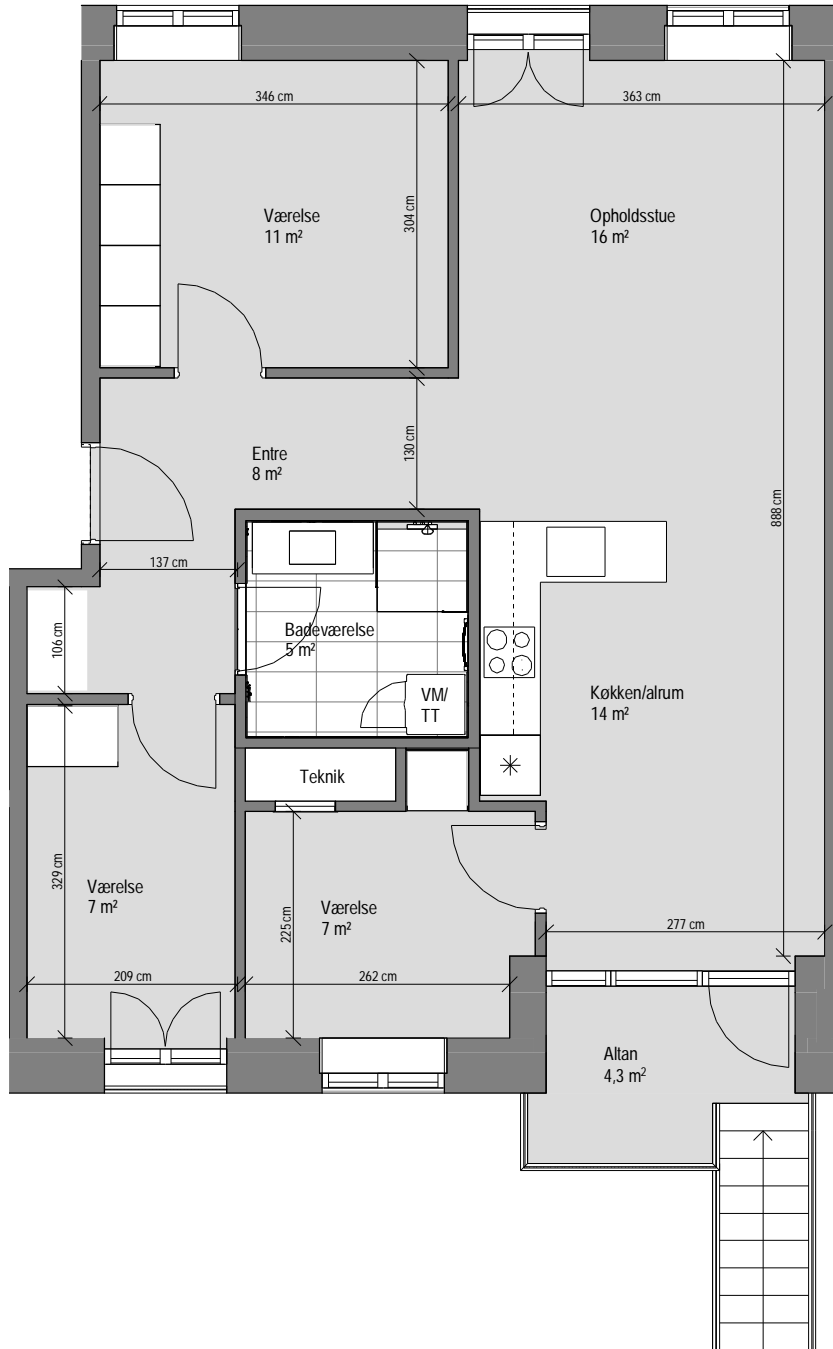
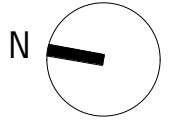

Lejl. nr. 36

BBR Areal	:	95 m ²
Altan/terrasse	:	4,3 m ²
Antal værelser	:	4
Etage	:	Stueplan

Alle arealer er vejledende. Arealer er angivet som nettoarealer.
 Nettoarealet måles pr. etage til inderside væg i alle rum, dvs. det indvendige gulvareal.
 Lejemål overtages med hårde hvidevarer, køkken samt faste skabe.
 Anden indretning er vejledende.
 Målestoksforhold er ikke fast

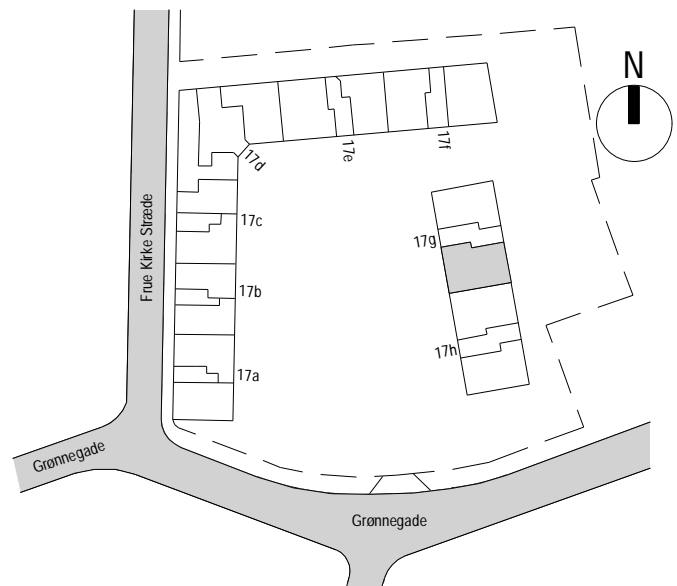

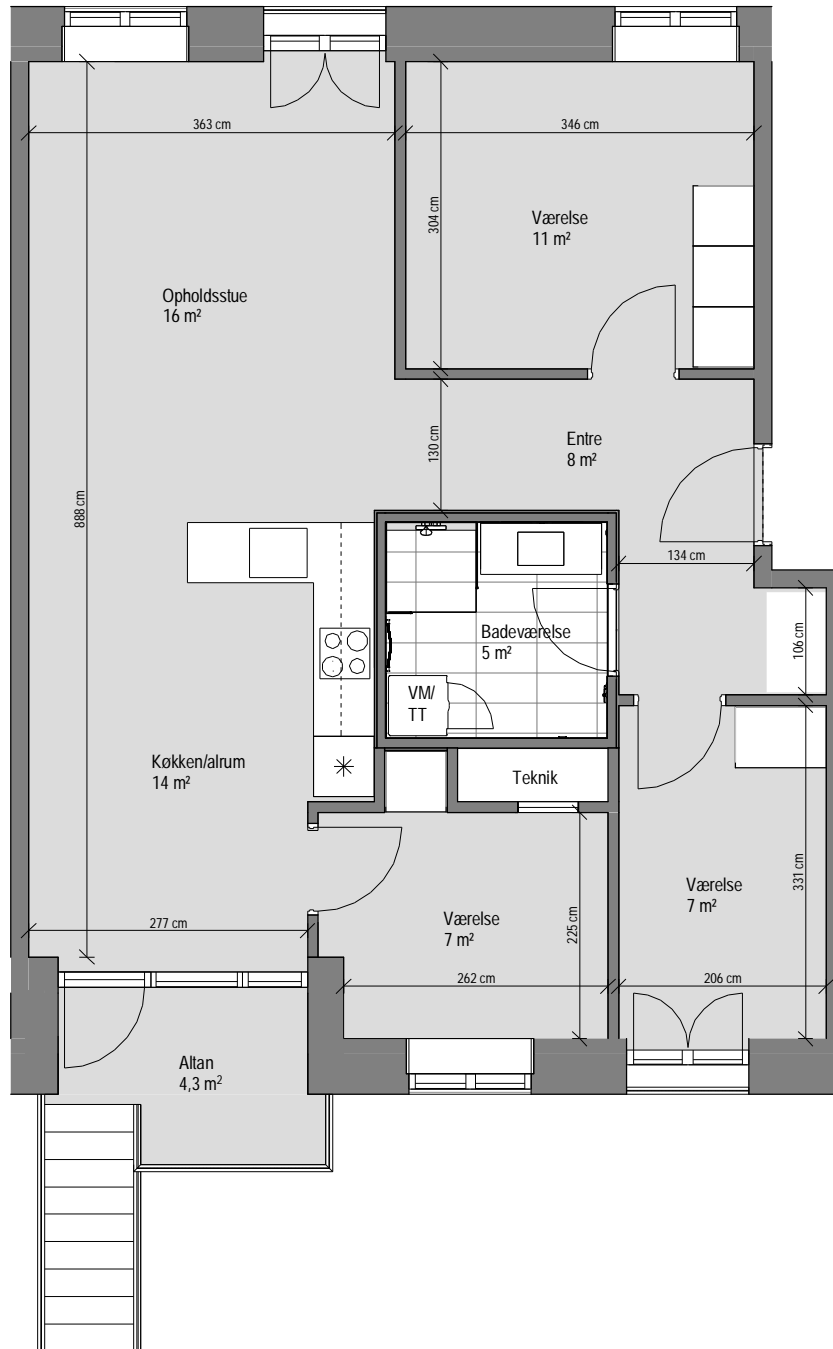
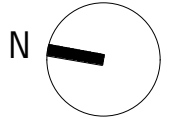

Lejl. nr. 42

BBR Areal	:	96 m ²
Altan/terrasse	:	4,3 m ²
Antal værelser	:	4
Etage	:	Stueetage

Alle arealer er vejledende. Arealer er angivet som nettoarealer.
Nettoarealet måles pr. etage til inderside væg i alle rum, dvs. det indvendige gulvareal.
Lejemål overtages med hårde hvidevarer, køkken samt faste skabe.
Anden indretning er vejledende.
Målestoksforhold er ikke fast

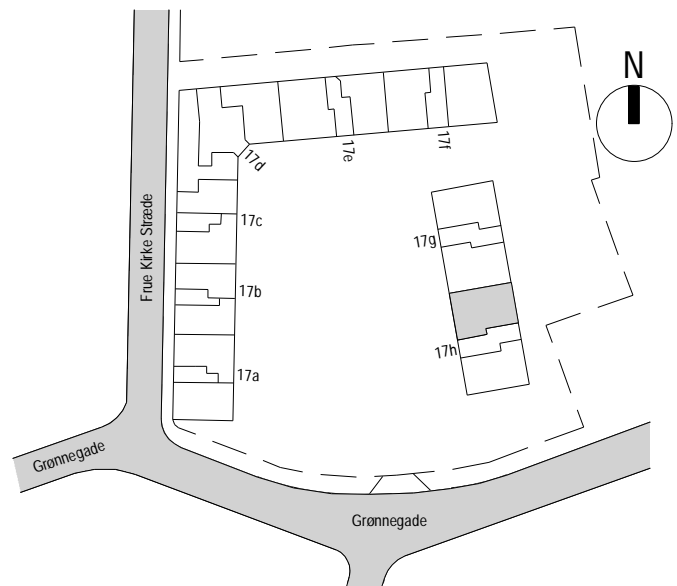

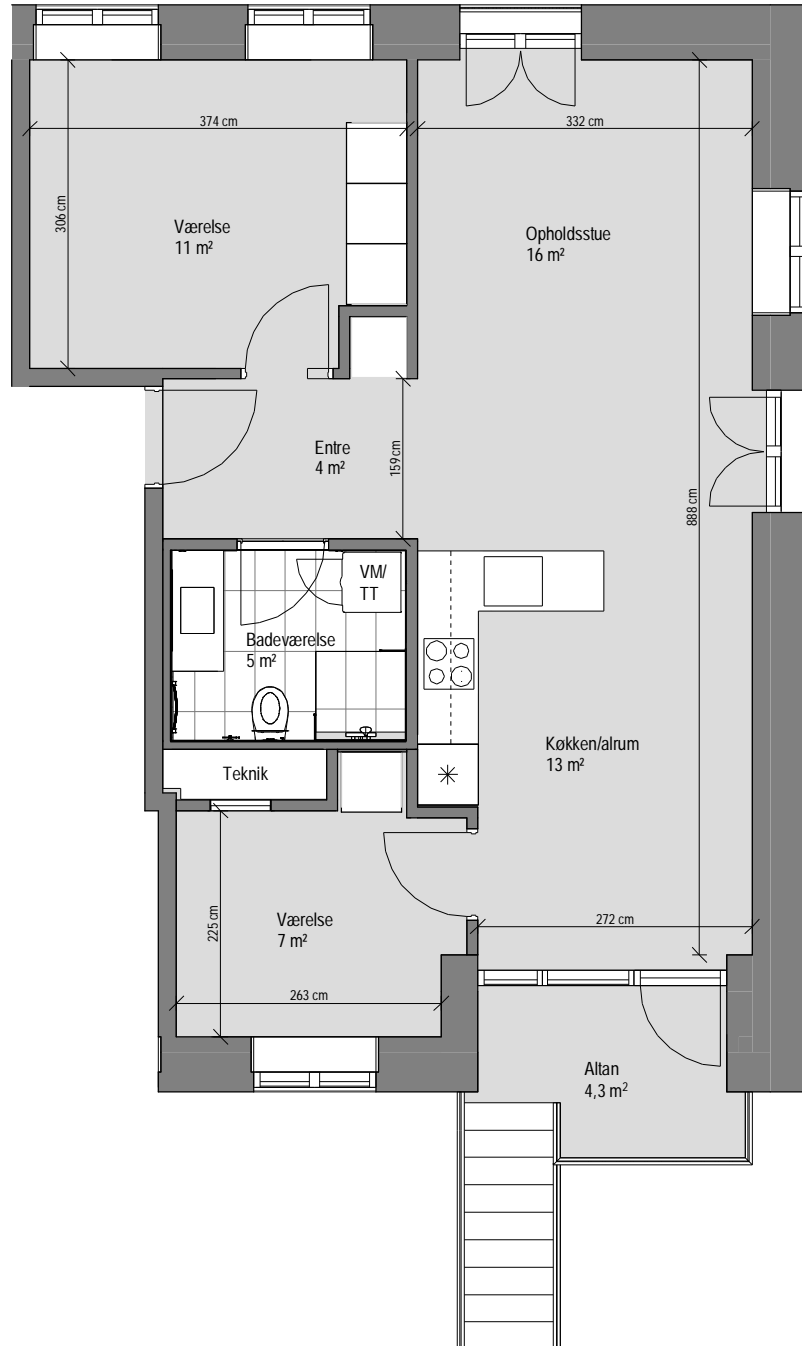
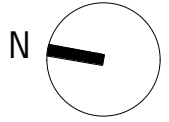

Lejl. nr. 43

BBR Areal	:	86 m ²
Altan/terrasse	:	4,3 m ²
Antal værelser	:	3
Etage	:	Stueplan

Alle arealer er vejledende. Arealer er angivet som nettoarealer.
Nettoarealet måles pr. etage til inderside væg i alle rum, dvs. det indvendige gulvareal.
Lejemål overtages med hårde hvidevarer, køkken samt faste skabe.
Anden indretning er vejledende.
Målestoksforhold er ikke fast

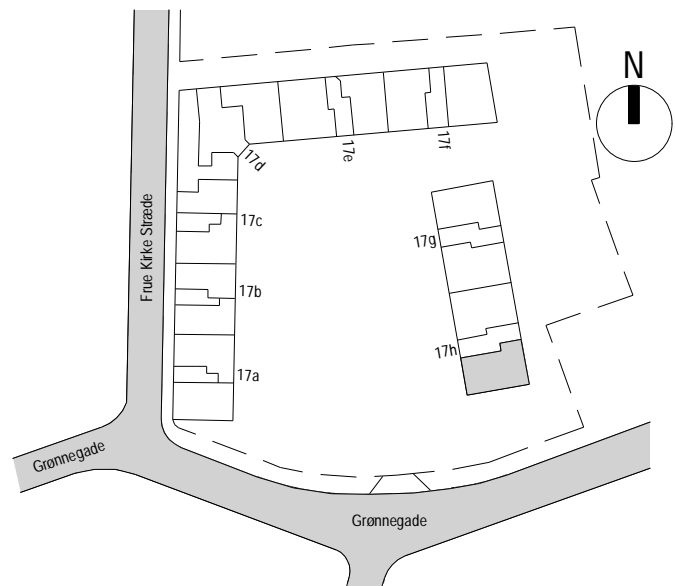

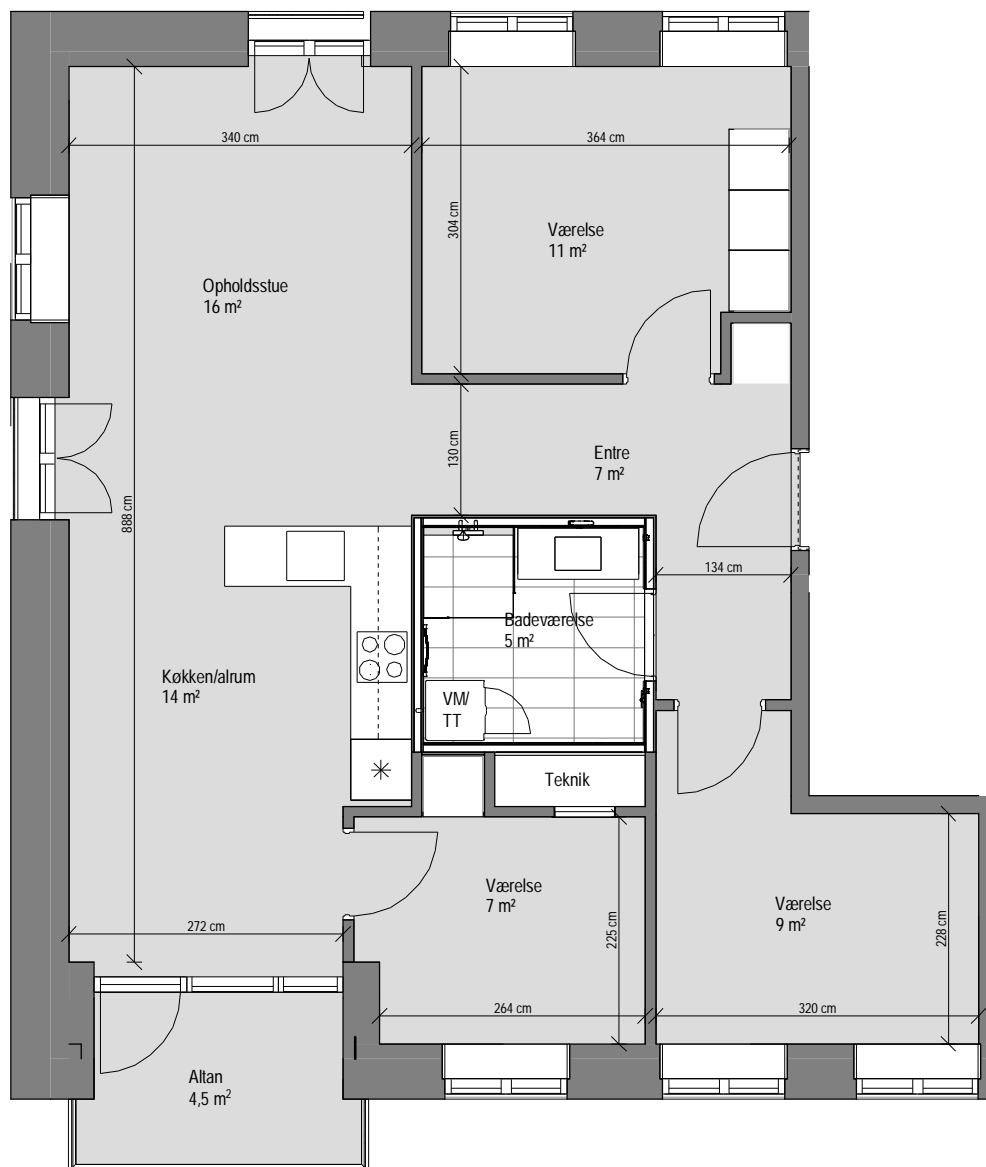
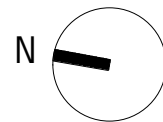

Lejl. nr. 37

BBR Areal	:	101 m ²
Altan/terrasse	:	4,5 m ²
Antal værelser	:	4
Etage	:	1. sal

Alle arealer er vejledende. Arealer er angivet som nettoarealer.
 Nettoarealet måles pr. etage til inderside væg i alle rum, dvs. det indvendige gulvareal.
 Lejemål overtages med hårde hvidevarer, køkken samt faste skabe.
 Anden indretning er vejledende.
 Målestoksforhold er ikke fast

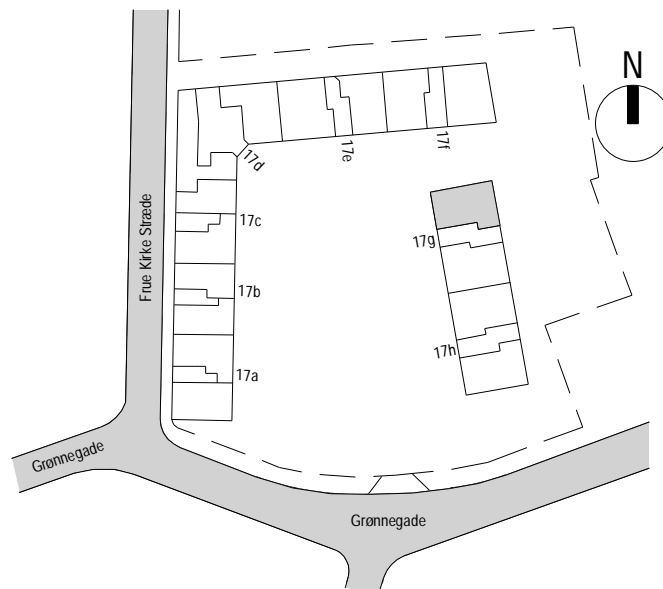

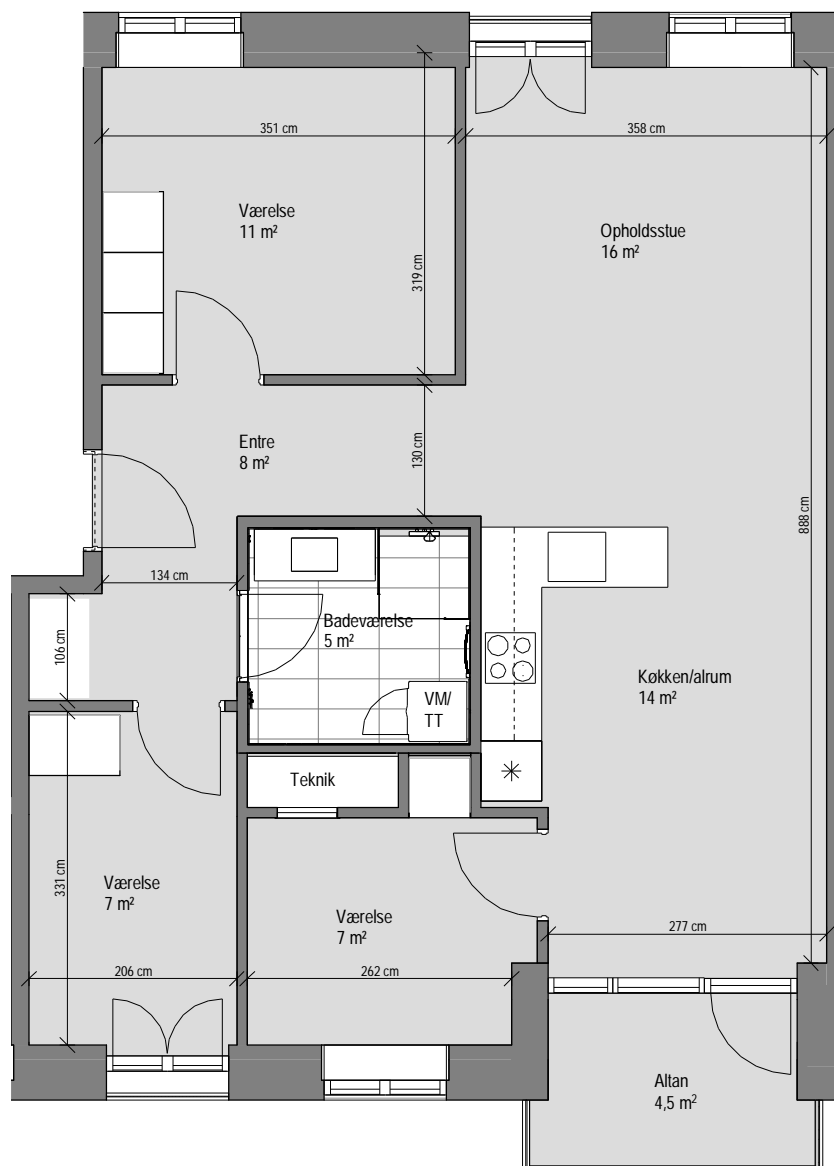
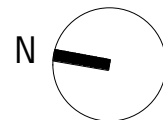

Lejl. nr. 38

BBR Areal	:	95 m ²
Altan/terrasse	:	4,5 m ²
Antal værelser	:	4
Etage	:	1. sal

Alle arealer er vejledende. Arealer er angivet som nettoarealer.
 Nettoarealet måles pr. etage til inderside væg i alle rum, dvs. det indvendige gulvareal.
 Lejemål overtages med hårde hvidevarer, køkken samt faste skabe.
 Anden indretning er vejledende.
 Målestoksforhold er ikke fast

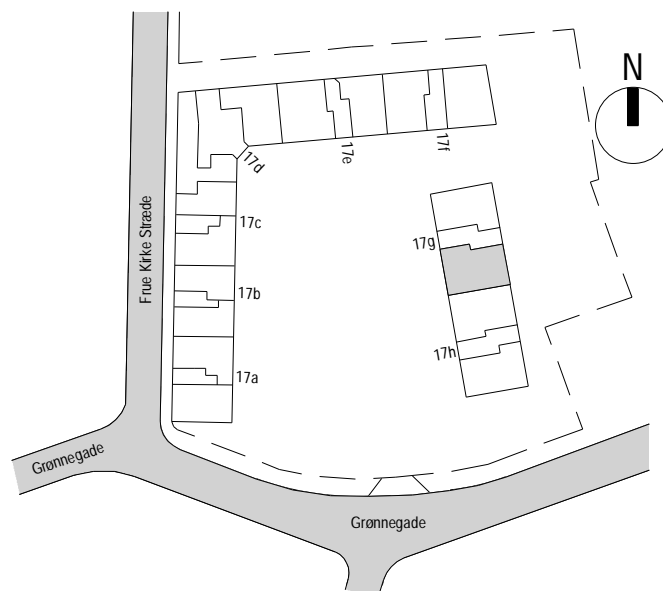

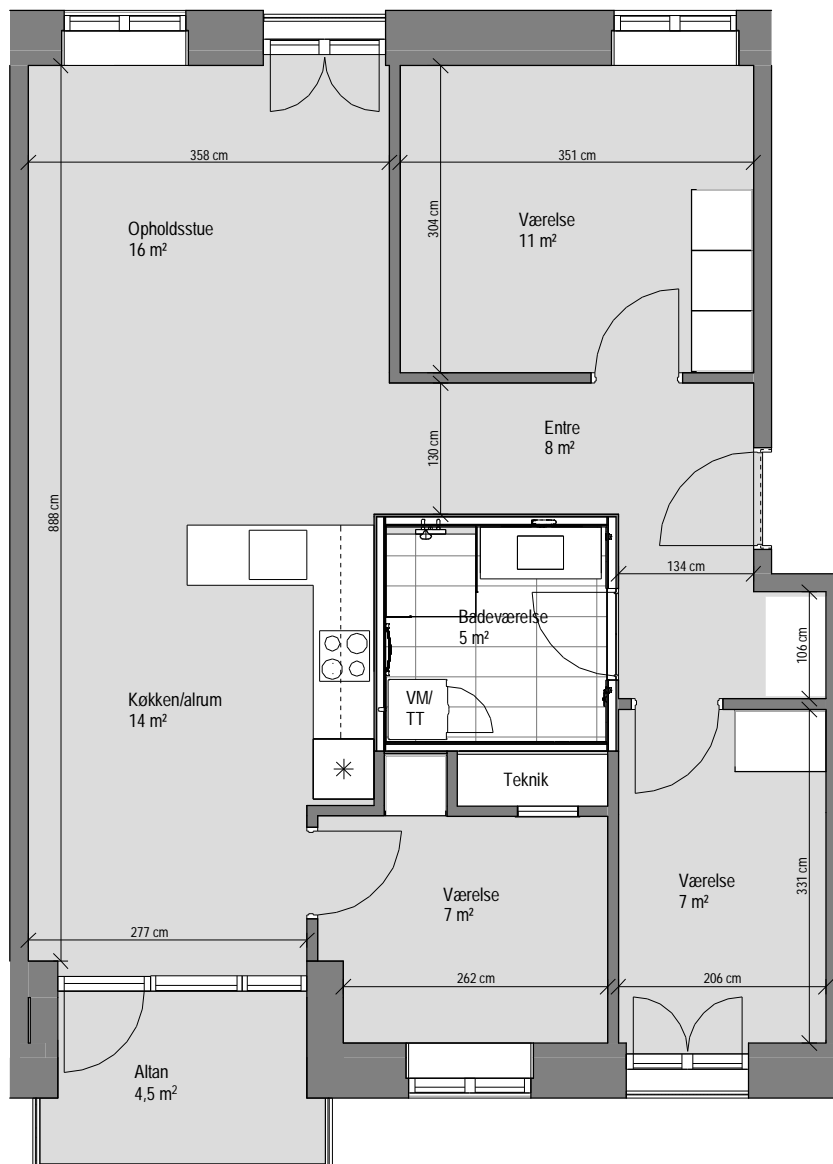
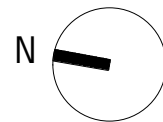

Lejl. nr. 44

BBR Areal	:	95 m ²
Altan/terrasse	:	4,5 m ²
Antal værelser	:	4
Etage	:	1. sal

Alle arealer er vejledende. Arealer er angivet som nettoarealer.
Nettoarealet måles pr. etage til inderside væg i alle rum, dvs. det indvendige gulvareal.
Lejemål overtages med hårde hvidevarer, køkken samt faste skabe.
Anden indretning er vejledende.
Målestoksforhold er ikke fast

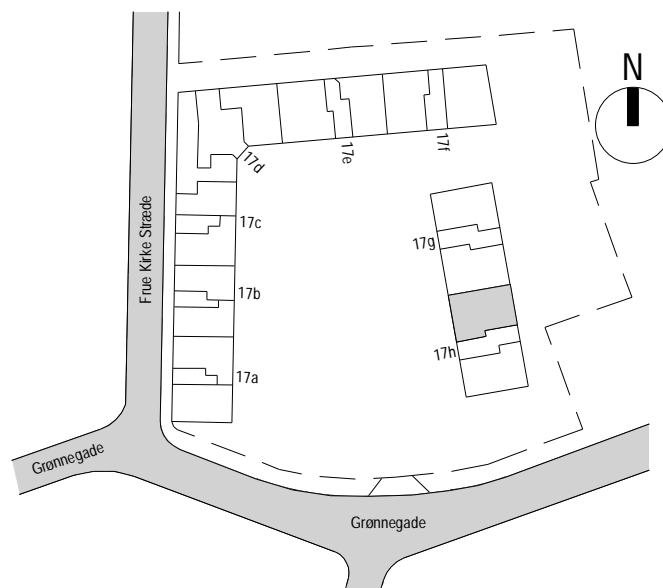

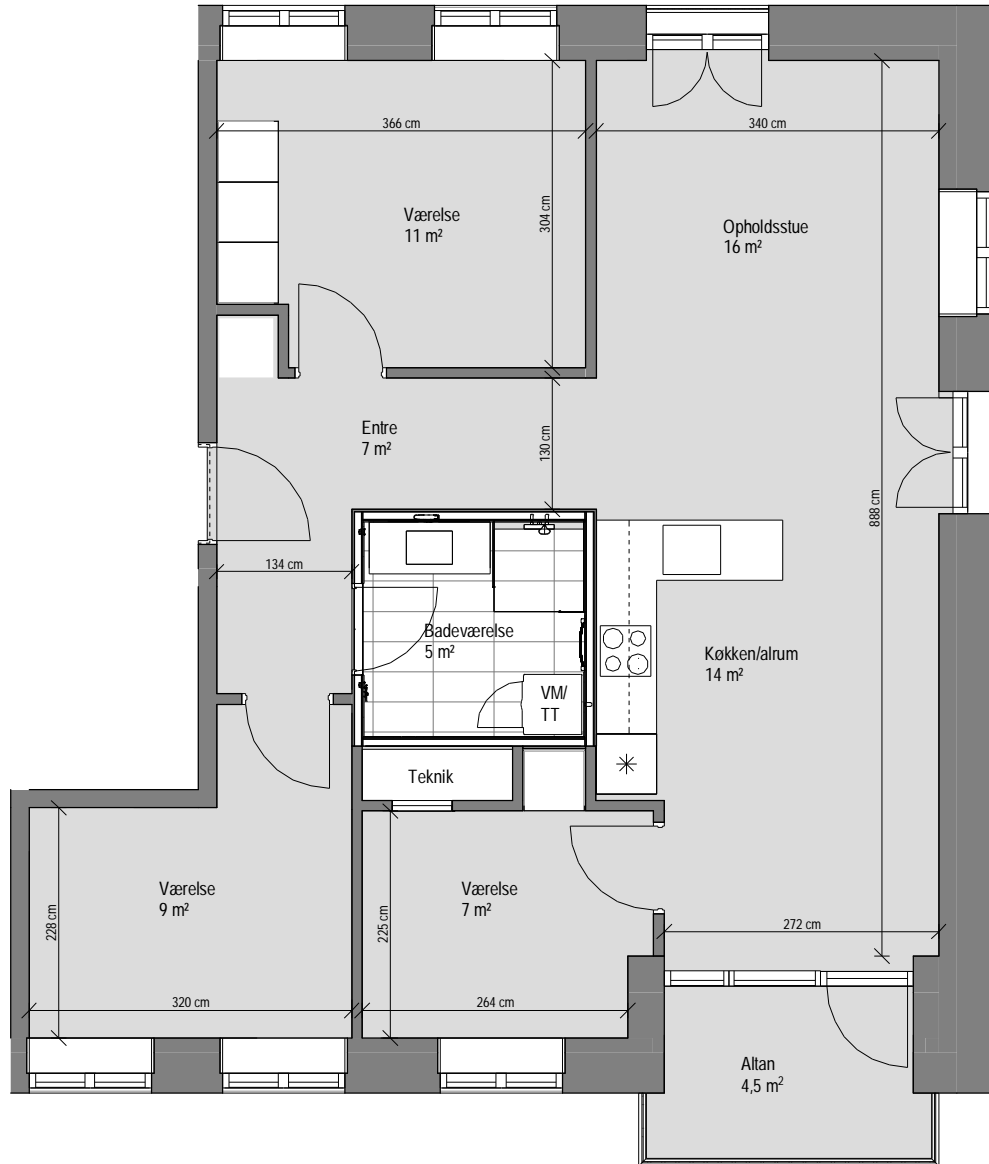
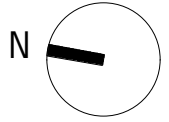

Lejl. nr. 45

BBR Areal : 101 m²

Altan/terrasse : 4,5 m²

Antal værelser : 4

Etage : 1. sal

Alle arealer er vejledende. Arealer er angivet som nettoarealer.
Nettoarealet måles pr. etage til inderside væg i alle rum, dvs. det indvendige gulvareal.
Lejemål overtages med hårde hvidevarer, køkken samt faste skabe.
Anden indretning er vejledende.
Målestoksforhold er ikke fast

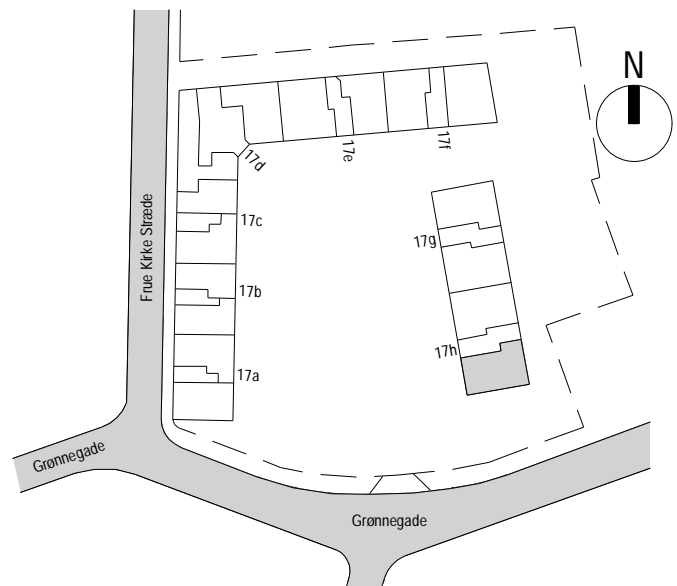

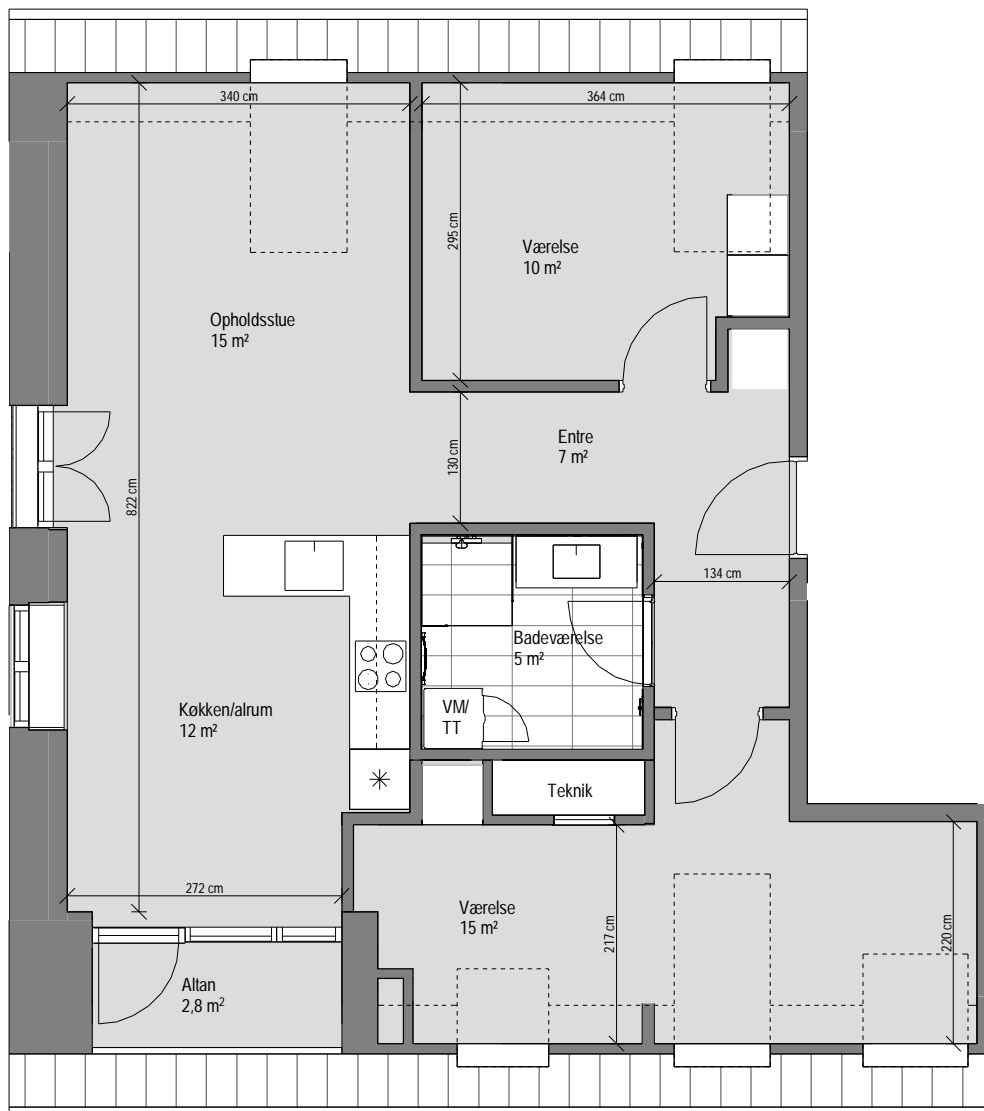
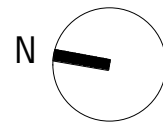

Lejl. nr. 39

BBR Areal	:	92 m ²
Altan/terrasse	:	2,8 m ²
Antal værelser	:	3
Etage	:	2. sal

Alle arealer er vejledende. Arealer er angivet som nettoarealer.
Nettoarealet måles pr. etage til inderside væg i alle rum, dvs. det indvendige gulvareal.
Lejemål overtages med hårde hvidevarer, køkken samt faste skabe.
Anden indretning er vejledende.
Målestoksforhold er ikke fast

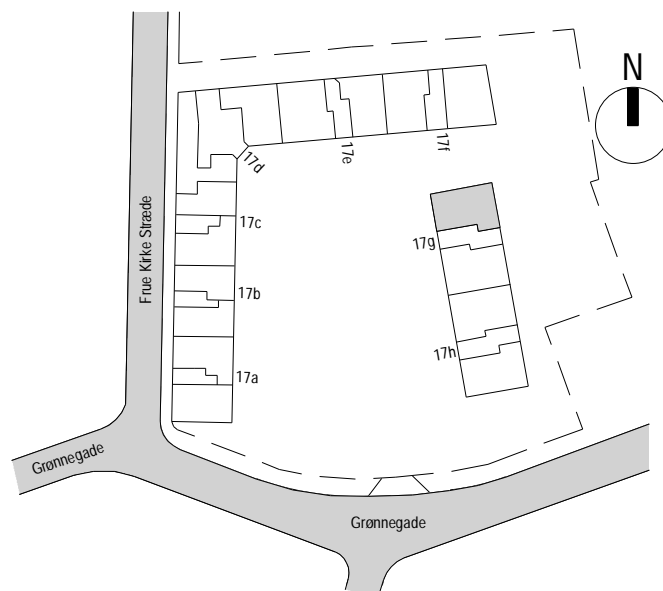

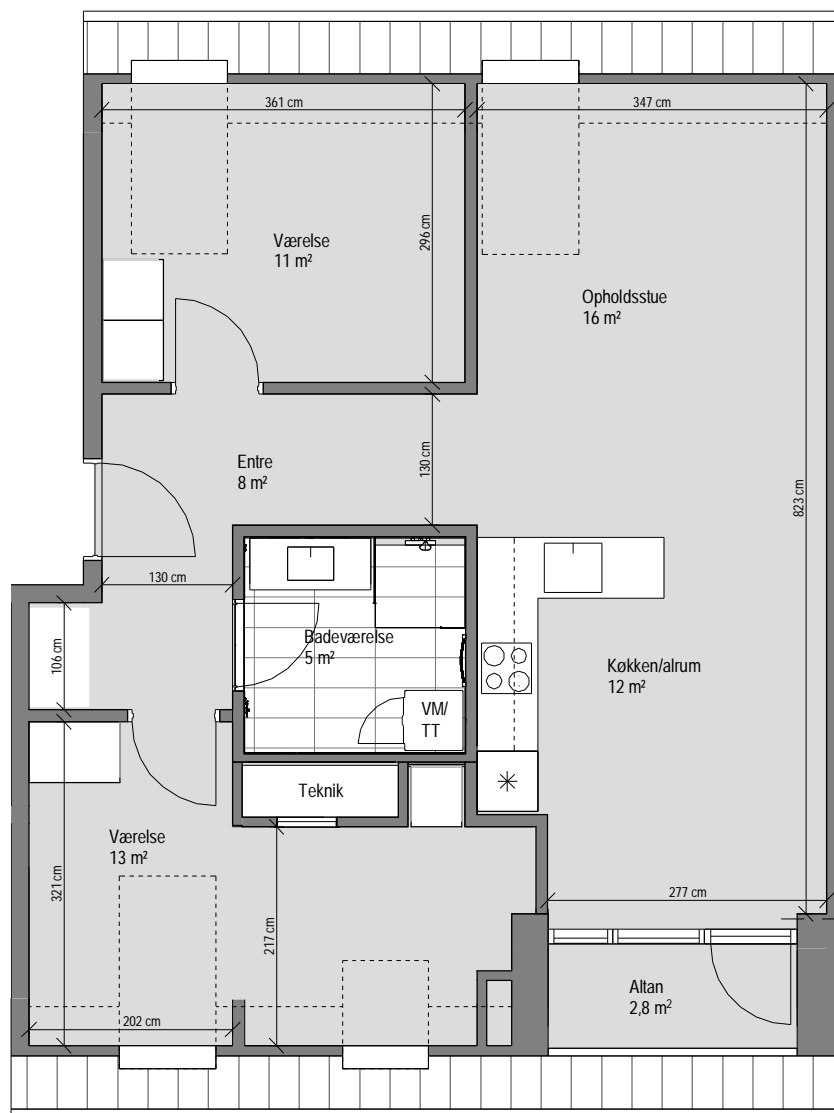
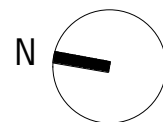

Lejl. nr. 40

BBR Areal	:	87 m ²
Altan/terrasse	:	2,8 m ²
Antal værelser	:	3
Etage	:	2. sal

Alle arealer er vejledende. Arealer er angivet som nettoarealer.
 Nettoarealet måles pr. etage til inderside væg i alle rum, dvs. det indvendige gulvareal.
 Lejemål overtages med hårde hvidevarer, køkken samt faste skabe.
 Anden indretning er vejledende.
 Målestoksforhold er ikke fast

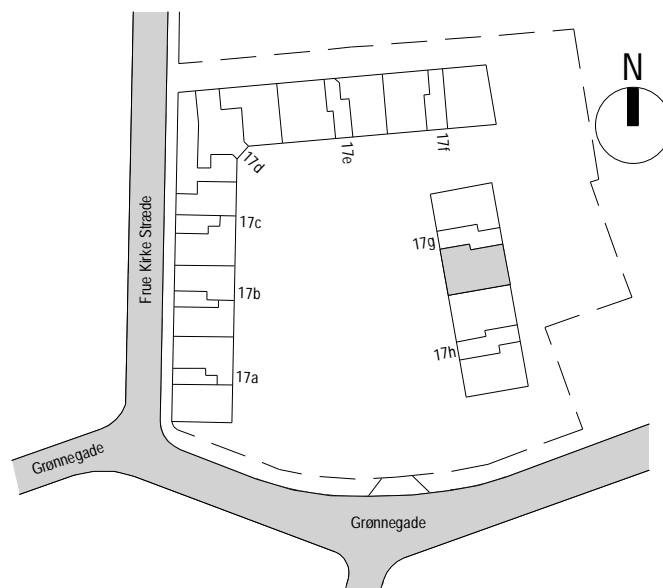

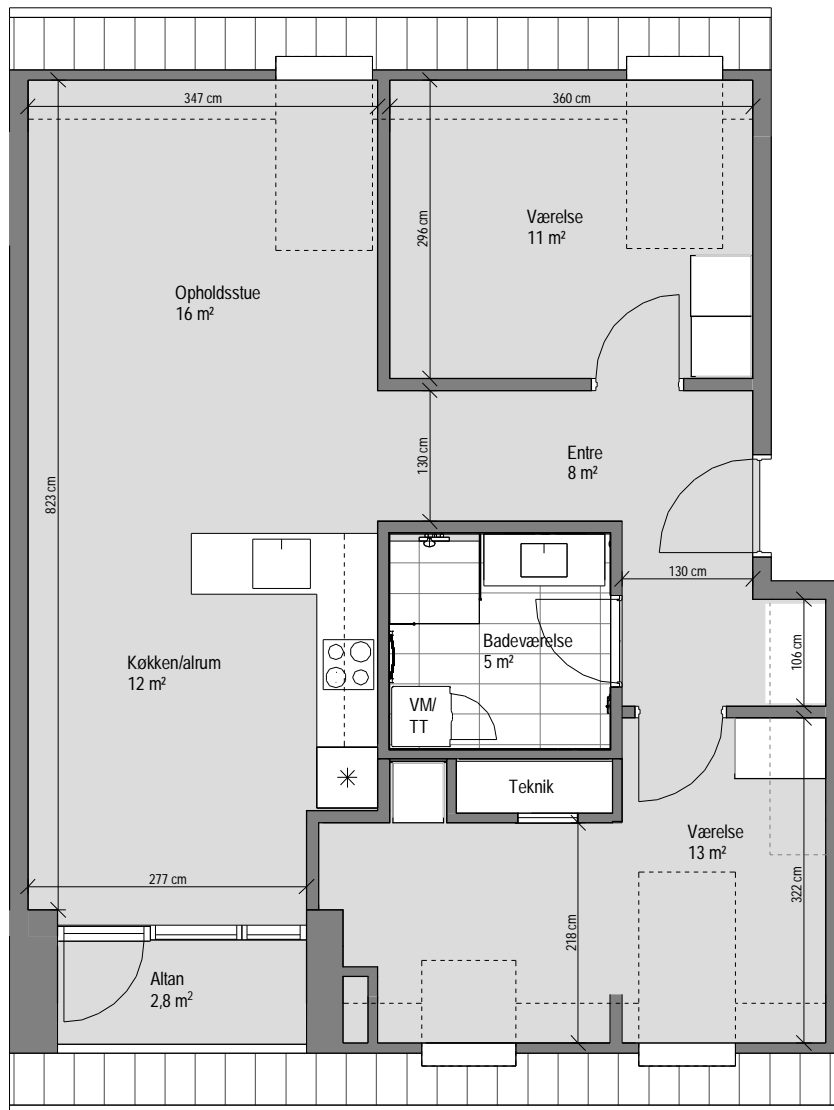
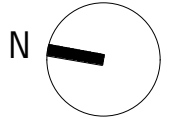

Lejl. nr. 46

BBR Areal	:	87 m ²
Altan/terrasse	:	2,8 m ²
Antal værelser	:	3
Etage	:	2. sal

Alle arealer er vejledende. Arealer er angivet som nettoarealer.
Nettoarealet måles pr. etage til inderside væg i alle rum, dvs. det indvendige gulvareal.
Lejemål overtages med hårde hvidevarer, køkken samt faste skabe.
Anden indretning er vejledende.
Målestoksforhold er ikke fast

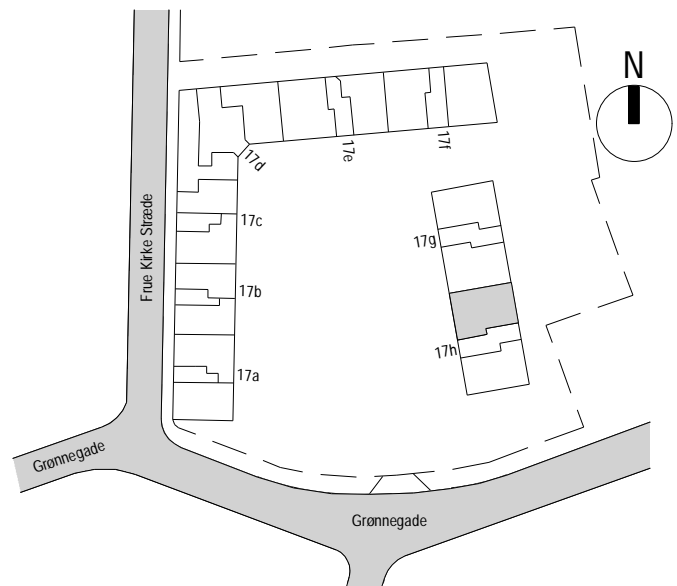

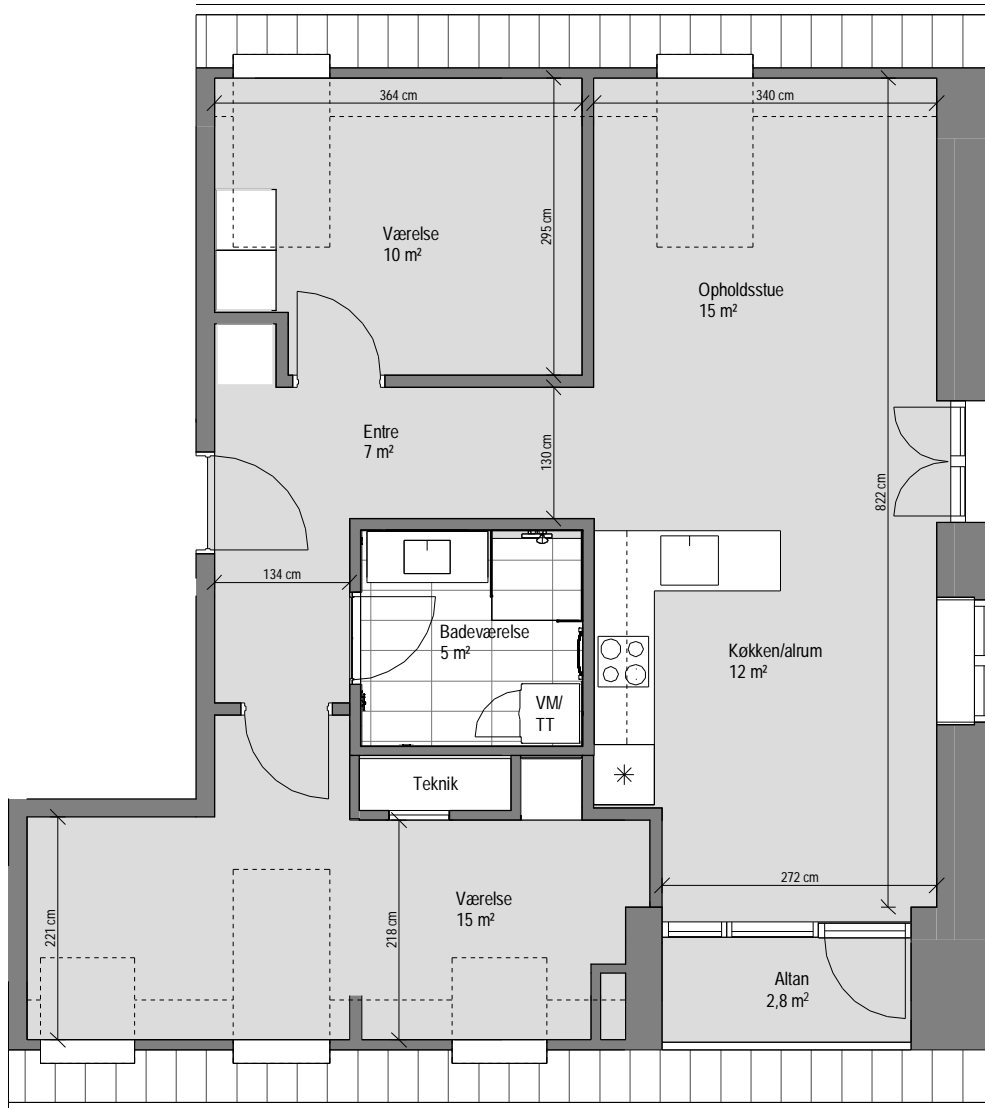
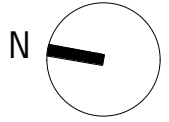

Lejl. nr. 47

BBR Areal	:	92 m ²
Altan/terrasse	:	2,8 m ²
Antal værelser	:	3
Etage	:	2. sal

Alle arealer er vejledende. Arealer er angivet som nettoarealer.
 Nettoarealet måles pr. etage til inderside væg i alle rum, dvs. det indvendige gulvareal.
 Lejemål overtages med hårde hvidevarer, køkken samt faste skabe.
 Anden indretning er vejledende.
 Målestoksforhold er ikke fast

