

Lejl.nr. F1_09

- BBR Areal : 105 m²
- Altan/terrasse :
- Antal værelser : 4
- Etage : Stueplan

Alle arealer er vejledende. Arealer er angivet som nettoarealer.
 Nettoarealet måles pr. etage til inderside væg i alle rum, dvs. det indvendige gulvareal.
 Lejemål overtages med hårde hvidevarer, køkken samt faste skabe.
 Anden indretning er vejledende.
 Målstoksforhold er ikke fast.

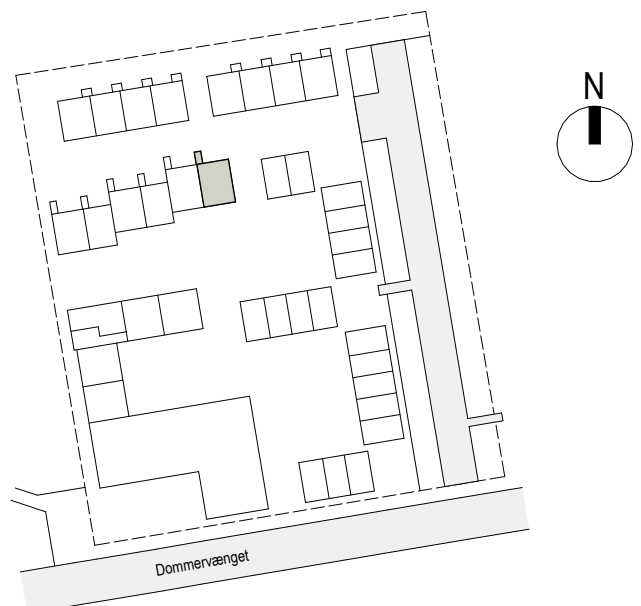

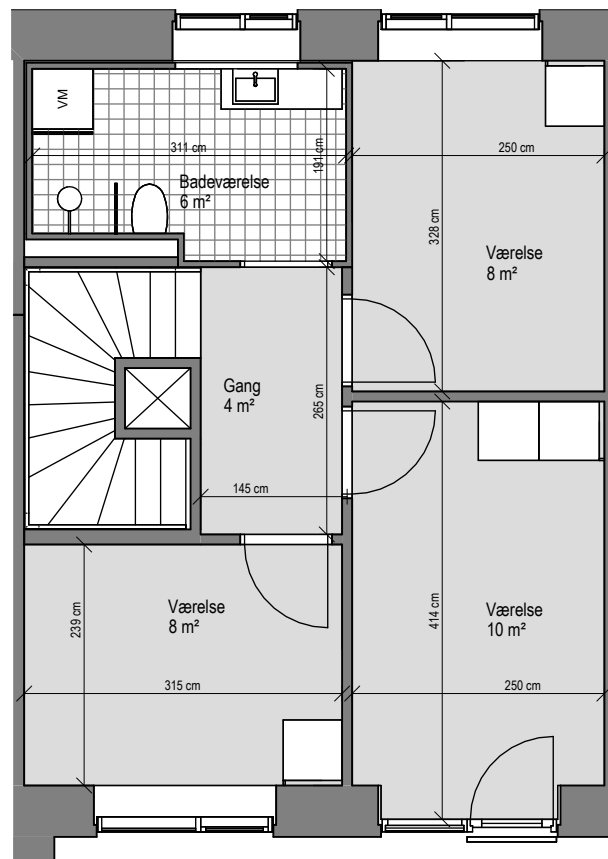
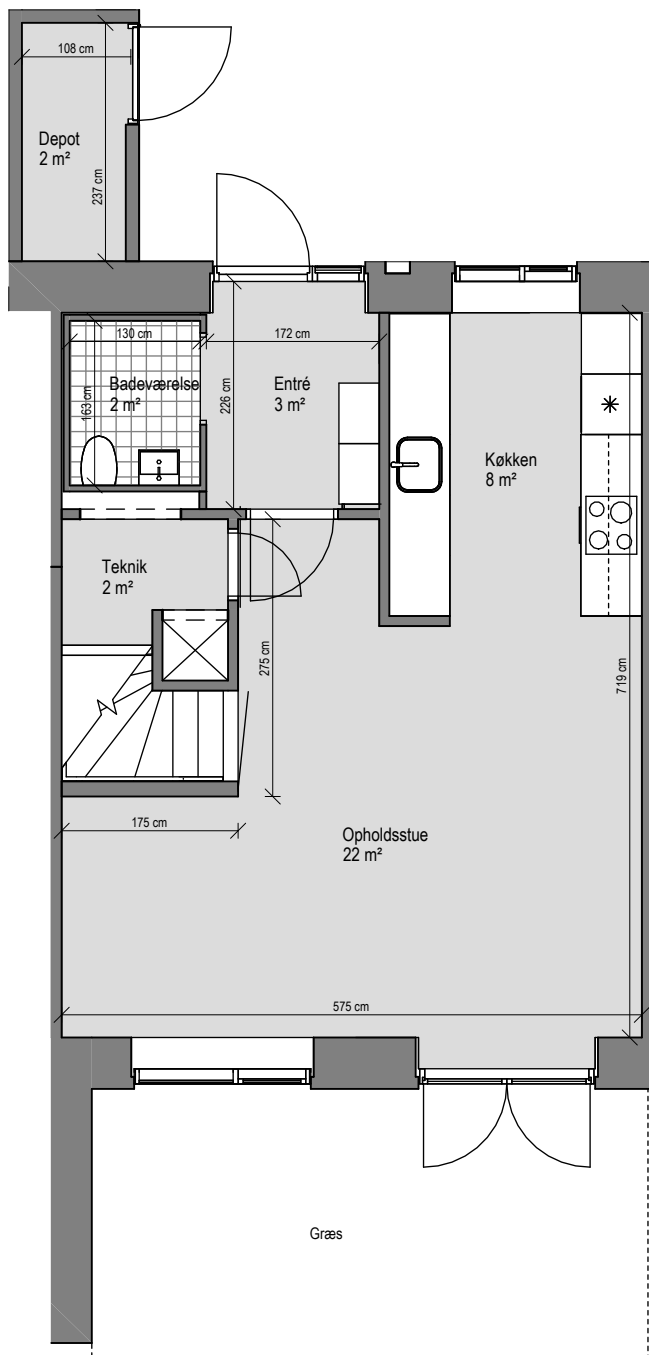
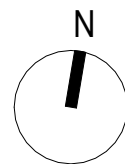

Lejl.nr. F1_10

BBR Areal	:	100
Altan/terrasse	:	
Antal værelser	:	4
Etage	:	Stueplan

Alle arealer er vejledende. Arealer er angivet som nettoarealer.
 Nettoarealet måles pr. etage til inderside væg i alle rum, dvs. det indvendige gulvareal.
 Lejemål overtages med hårde hvidevarer, køkken samt faste skabe.
 Anden indretning er vejledende.
 Målstoksforhold er ikke fast.

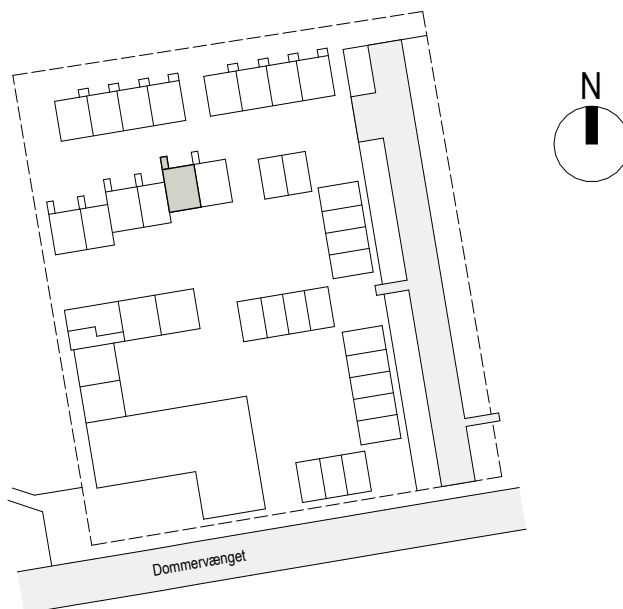

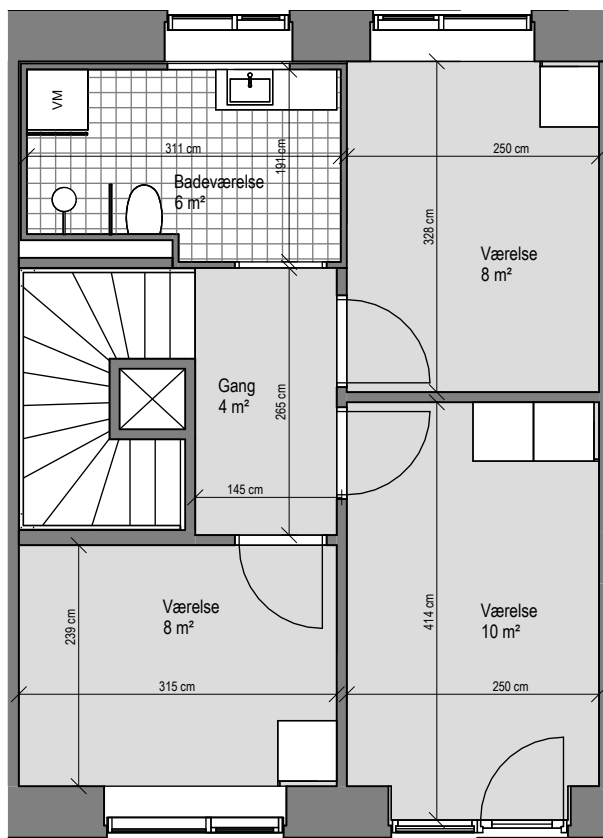
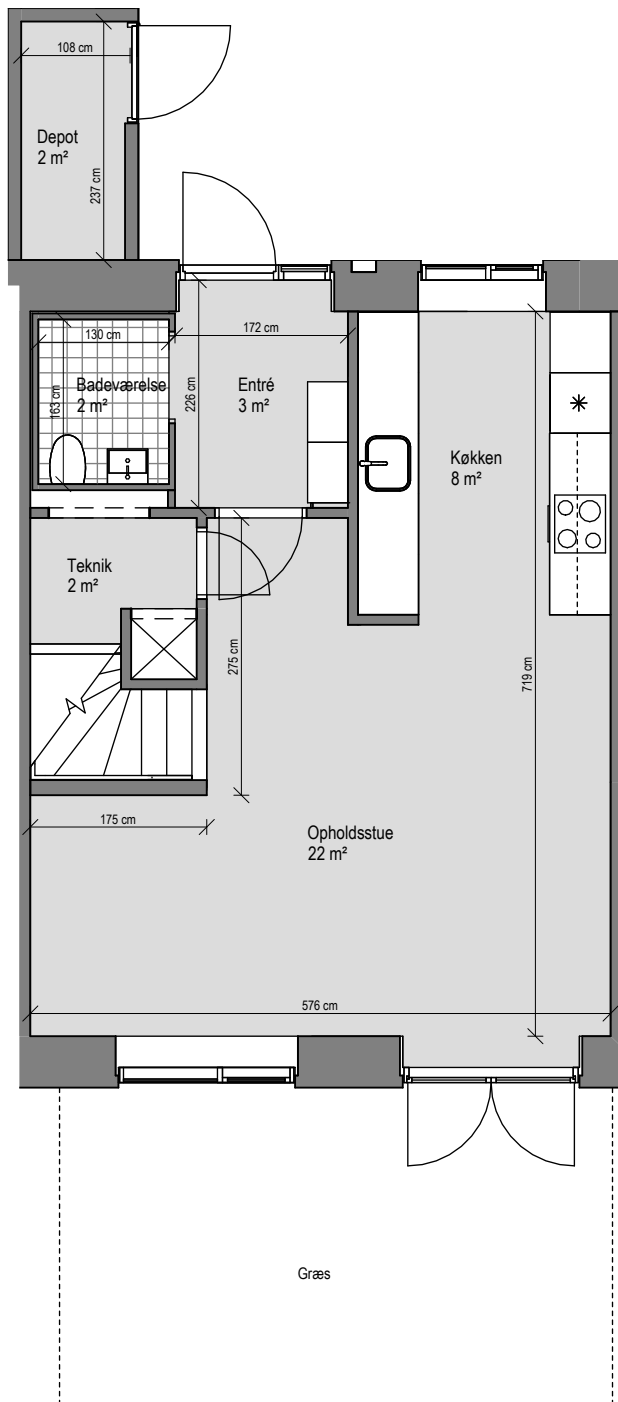
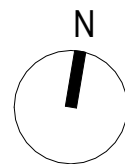

Lejl.nr. F1_11

- BBR Areal : 100 m²
- Altan/terrasse :
- Antal værelser : 4
- Etage : Stueplan

Alle arealer er vejledende. Arealer er angivet som nettoarealer.
 Nettoarealet måles pr. etage til inderside væg i alle rum, dvs. det indvendige gulvareal.
 Lejemål overtages med hårde hvidevarer, køkken samt faste skabe.
 Anden indretning er vejledende.
 Målstoksforhold er ikke fast.

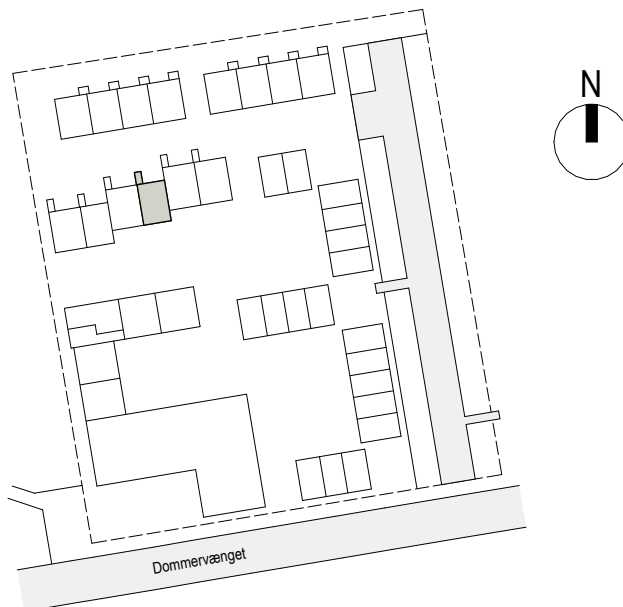

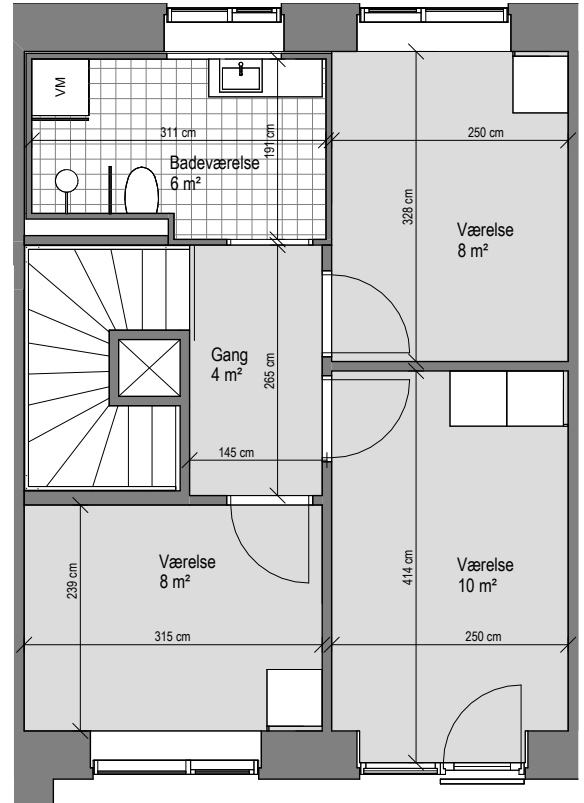
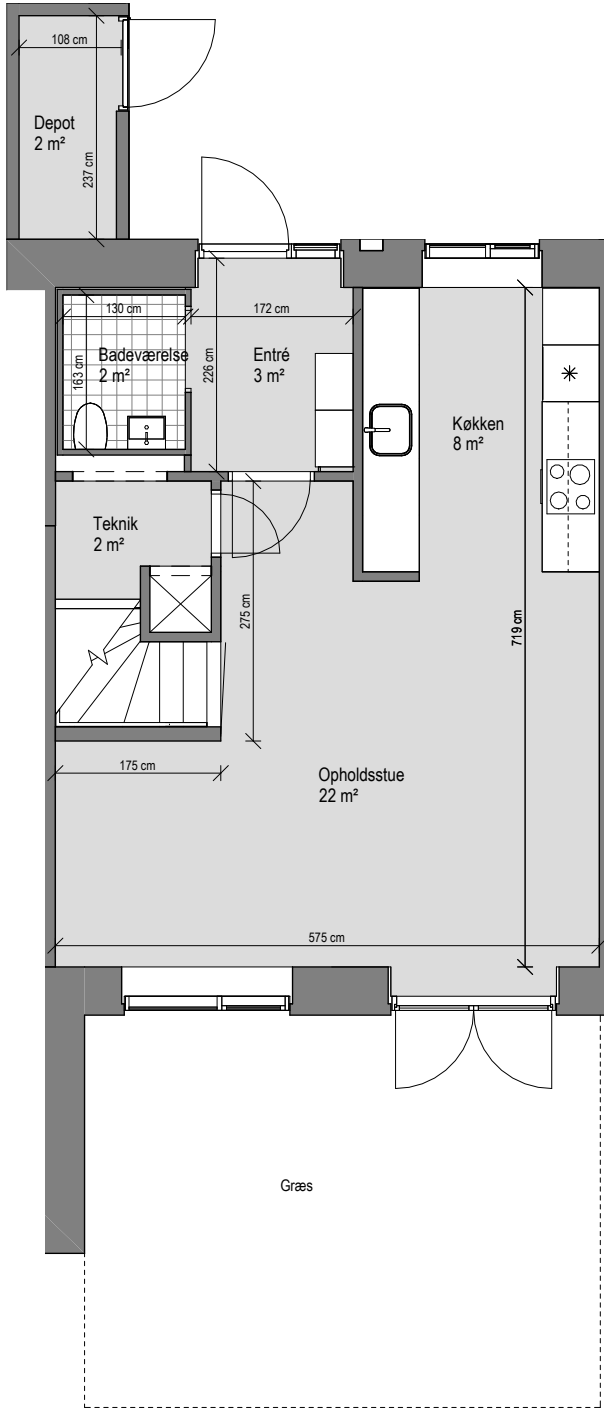
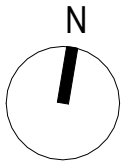

Lejl.nr. F1_12

- BBR Areal : 100 m²
- Altan/terrasse :
- Antal værelser : 4
- Etage : Stueplan

Alle arealer er vejledende. Arealer er angivet som nettoarealer.
 Nettoarealet måles pr. etage til inderside væg i alle rum, dvs. det indvendige gulvareal.
 Lejemål overtages med hårde hvidevarer, køkken samt faste skabe.
 Anden indretning er vejledende.
 Målstoksforhold er ikke fast.

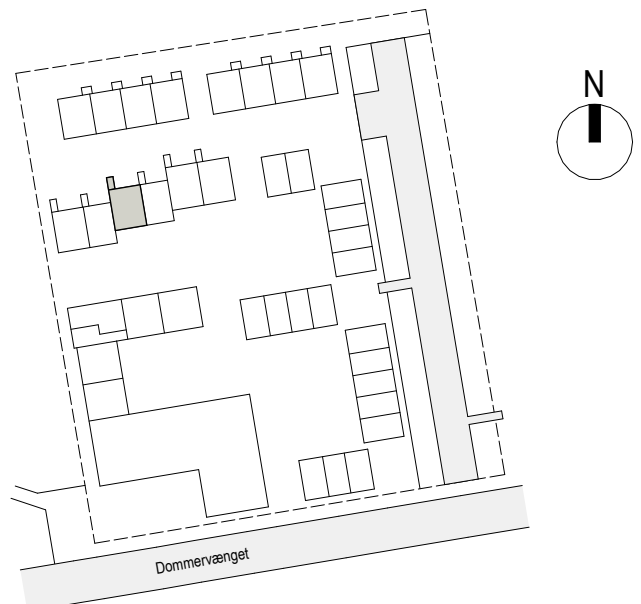

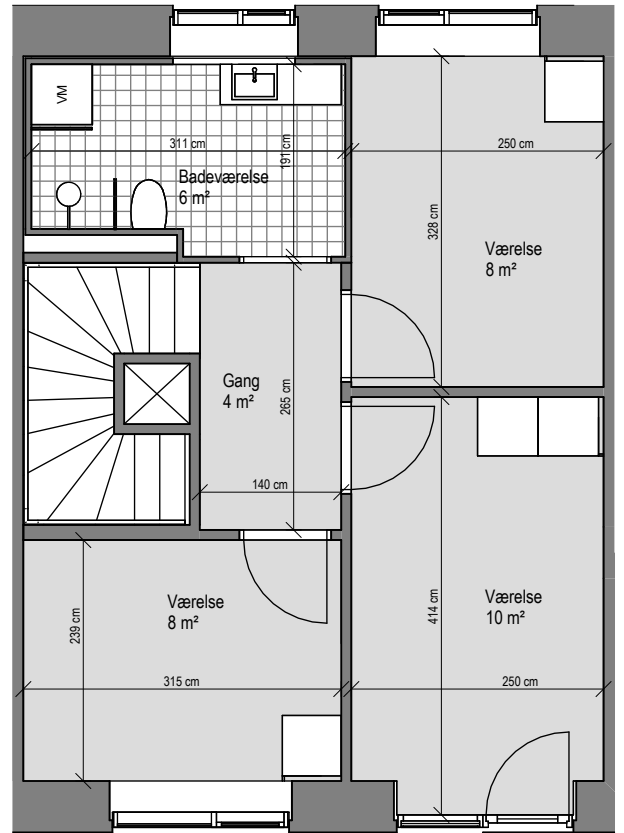
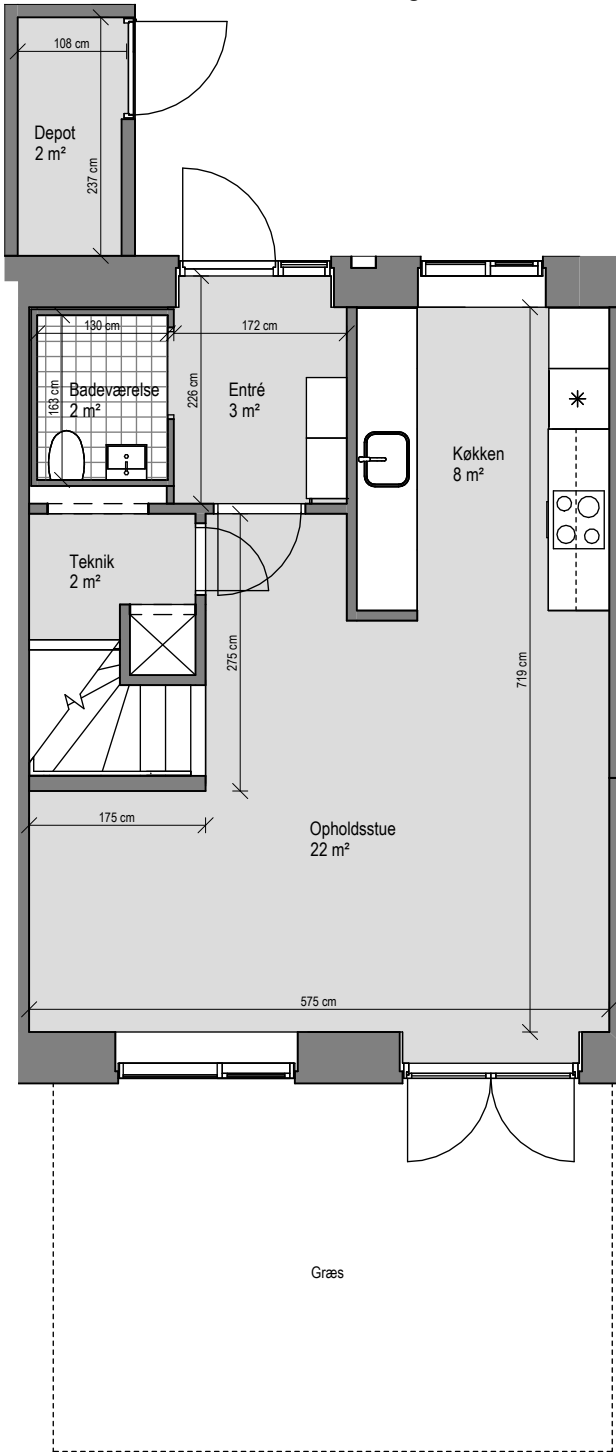
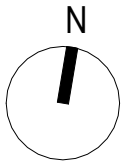

Lejl.nr. F1_13

BBR Areal	:	100 m ²
Altan/terrasse	:	
Antal værelser	:	4
Etage	:	Stueplan

Alle arealer er vejledende. Arealer er angivet som nettoarealer.
 Nettoarealet måles pr. etage til inderside væg i alle rum, dvs. det indvendige gulvareal.
 Lejemål overtages med hårde hvidevarer, køkken samt faste skabe.
 Anden indretning er vejledende.
 Målstoksforhold er ikke fast.

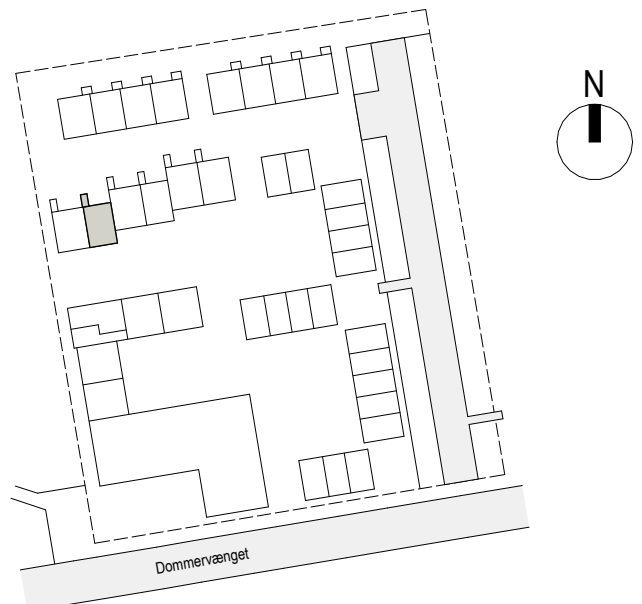

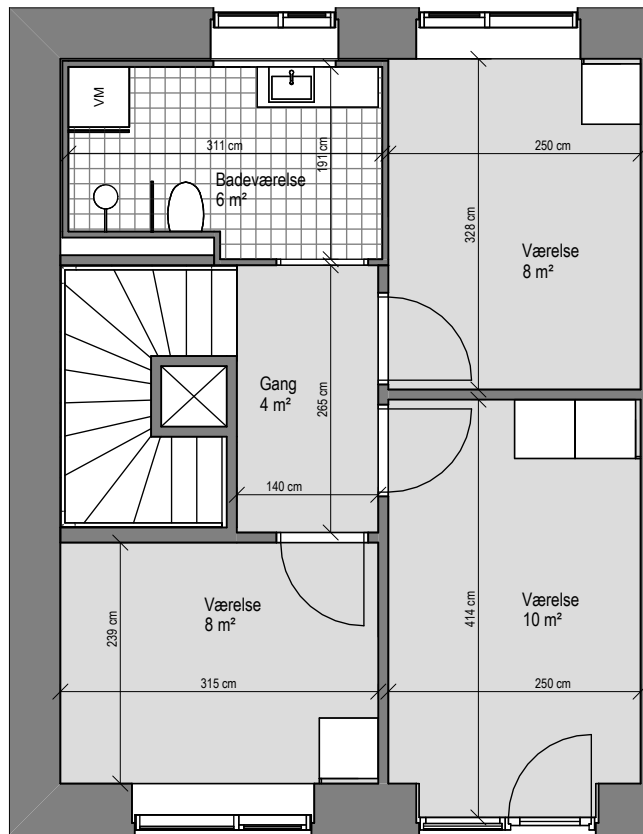
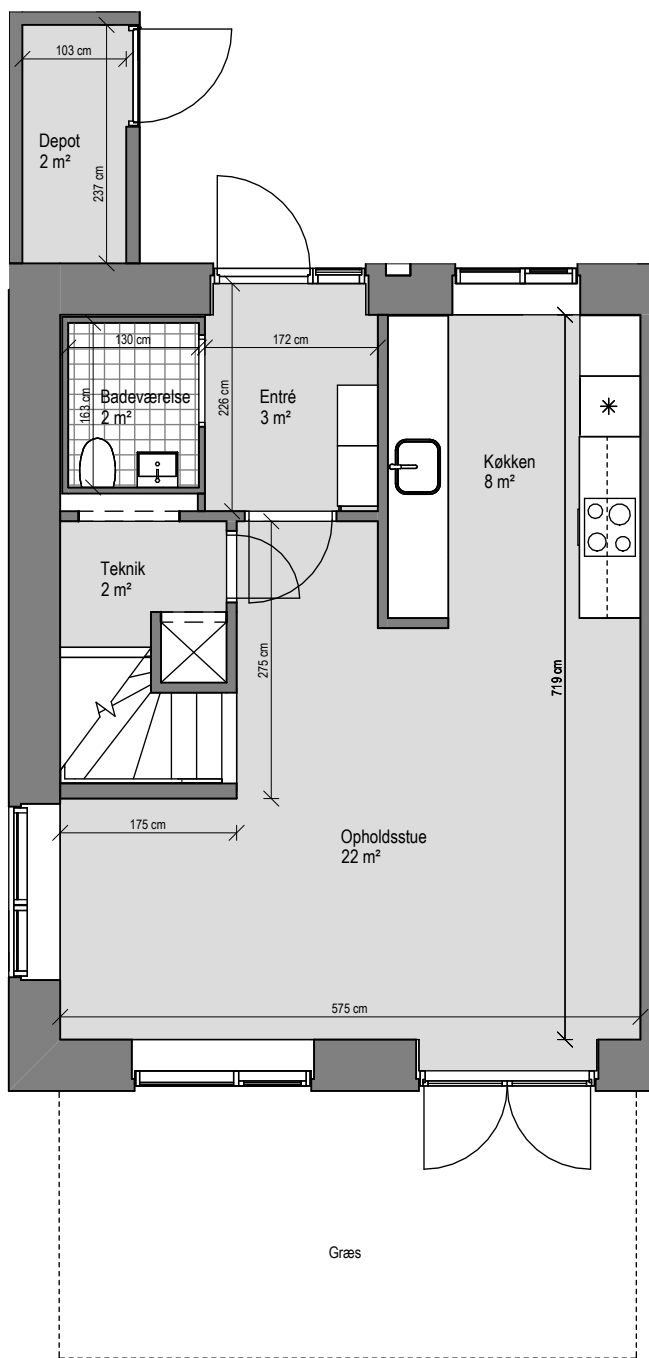
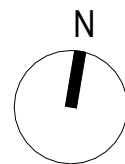

Lejl.nr. F1_14

BBR Areal	:	105 m ²
Altan/terrasse	:	
Antal værelser	:	4
Etage	:	Stueplan

Alle arealer er vejledende. Arealer er angivet som nettoarealer.
 Nettoarealet måles pr. etage til inderside væg i alle rum, dvs. det indvendige gulvareal.
 Lejemål overtages med hårde hvidevarer, køkken samt faste skabe.
 Anden indretning er vejledende.
 Målstoksforhold er ikke fast.

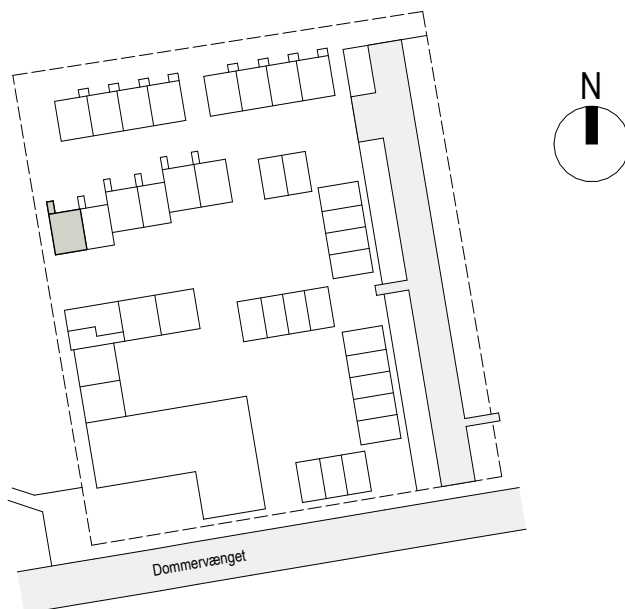

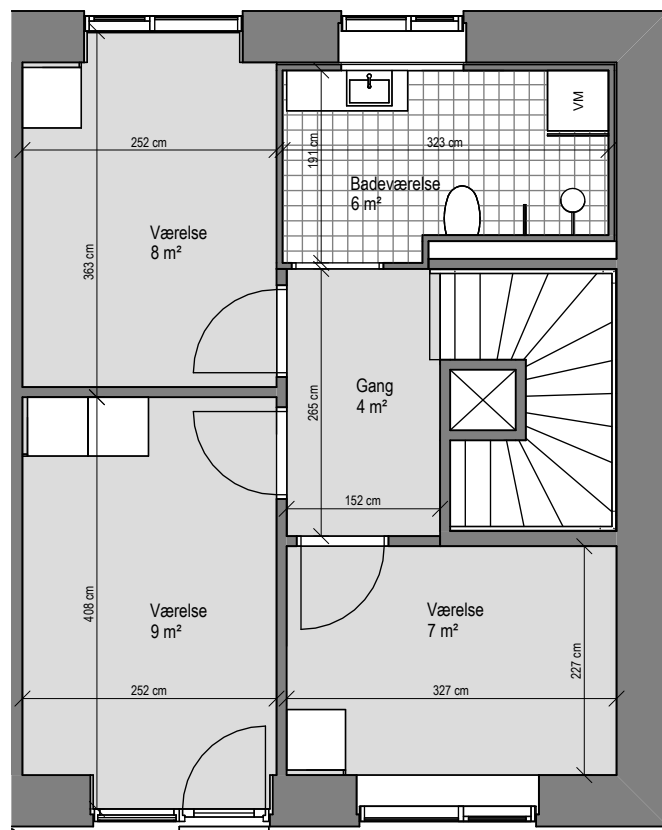
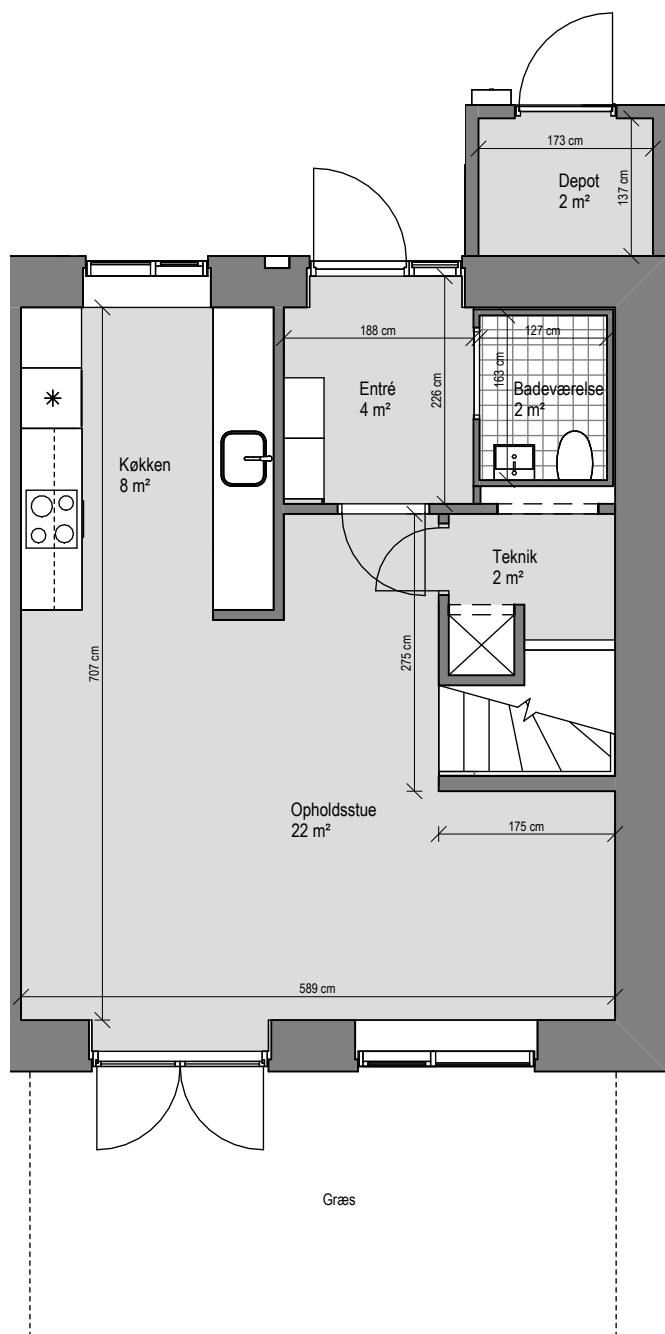
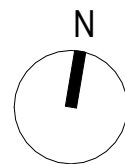

Lejl.nr. F2_01

BBR Areal	:	105 m ²
Altan/terrasse	:	
Antal værelser	:	4
Etage	:	Stueplan

Alle arealer er vejledende. Arealer er angivet som nettoarealer.
 Nettoarealet måles pr. etage til inderside væg i alle rum, dvs. det indvendige gulvareal.
 Lejemål overtages med hårde hvidevarer, køkken samt faste skabe.
 Anden indretning er vejledende.
 Målstoksforhold er ikke fast.

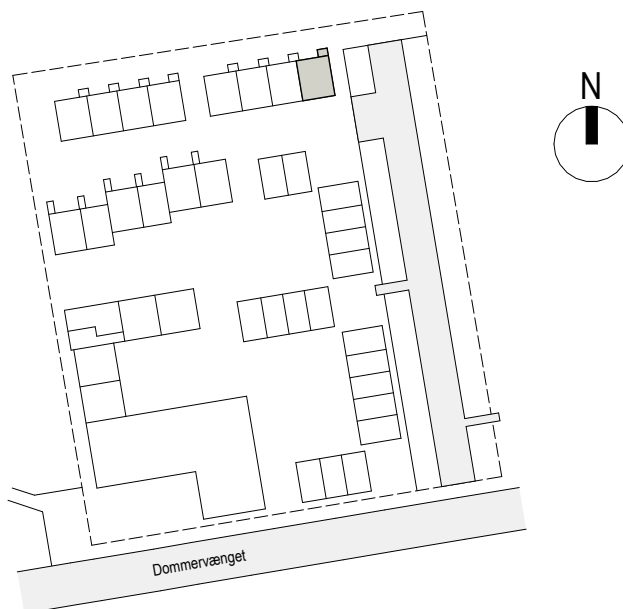

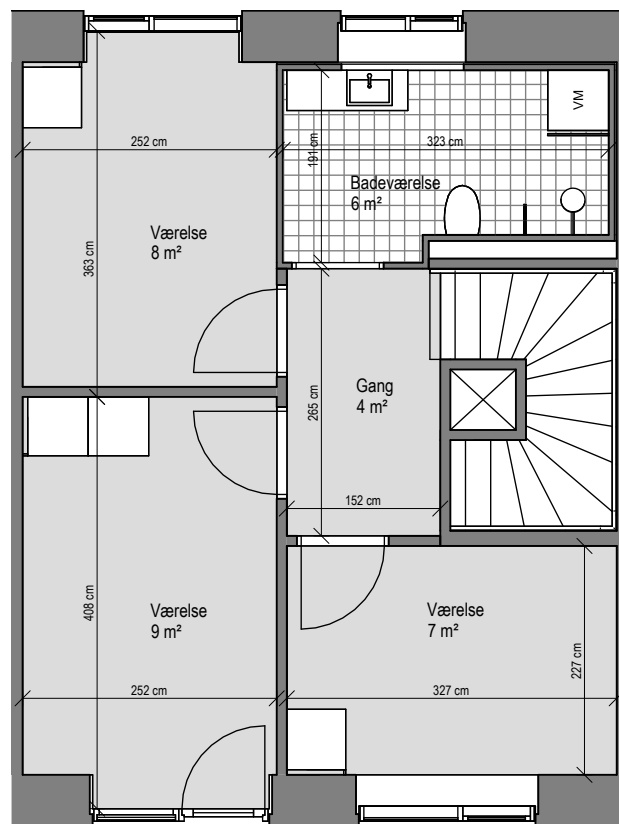
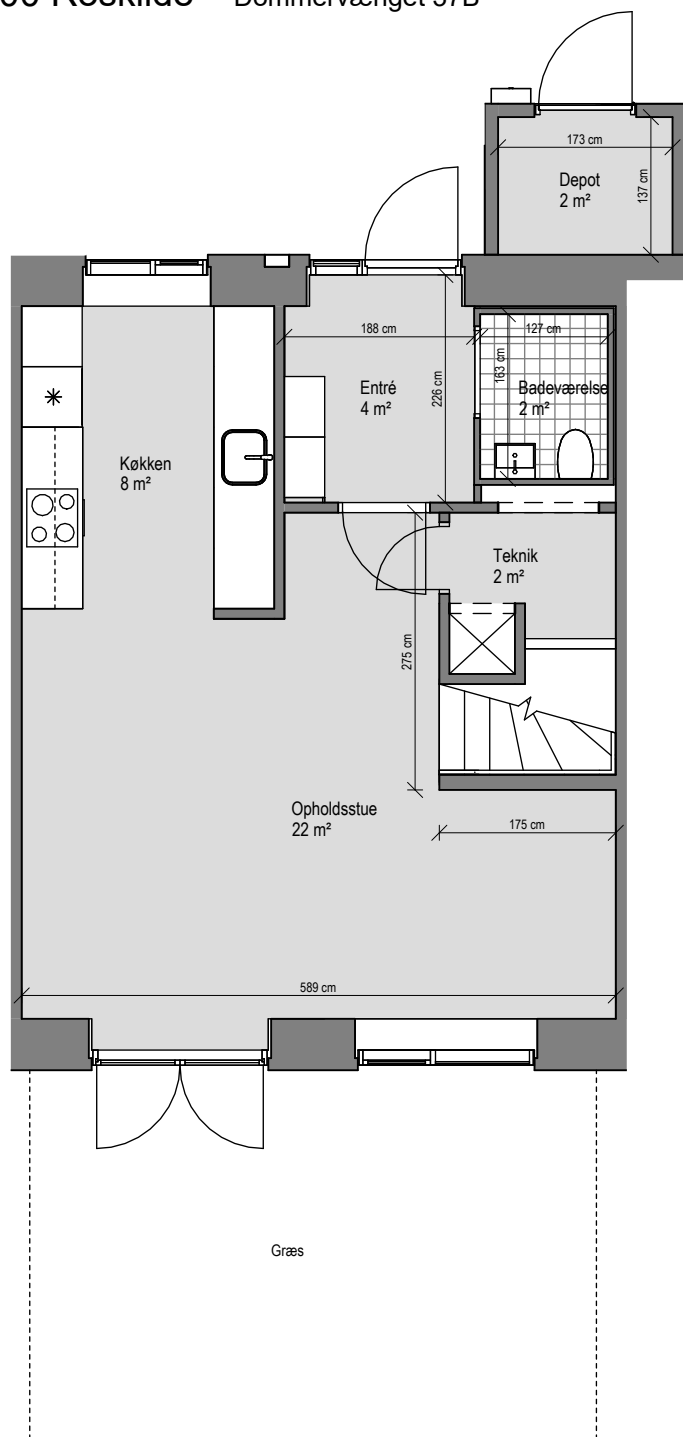
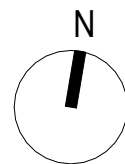

Lejl.nr. F2_02

BBR Areal	:	99 m ²
Altan/terrasse	:	
Antal værelser	:	4
Etage	:	Stueplan

Alle arealer er vejledende. Arealer er angivet som nettoarealer.
 Nettoarealet måles pr. etage til inderside væg i alle rum, dvs. det indvendige gulvareal.
 Lejemål overtages med hårde hvidevarer, køkken samt faste skabe.
 Anden indretning er vejledende.
 Målstoksforhold er ikke fast.

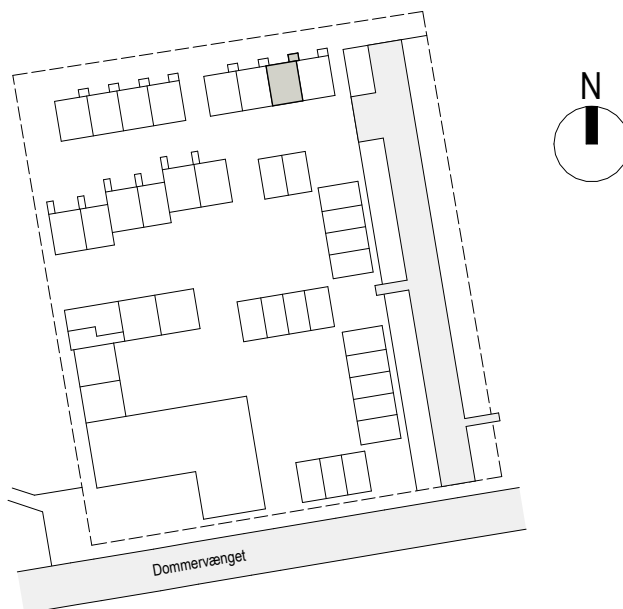

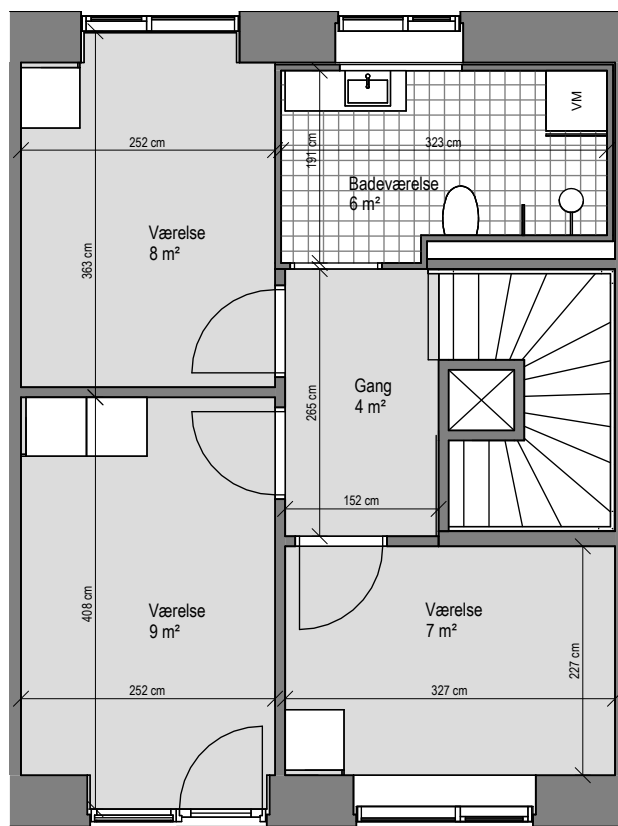
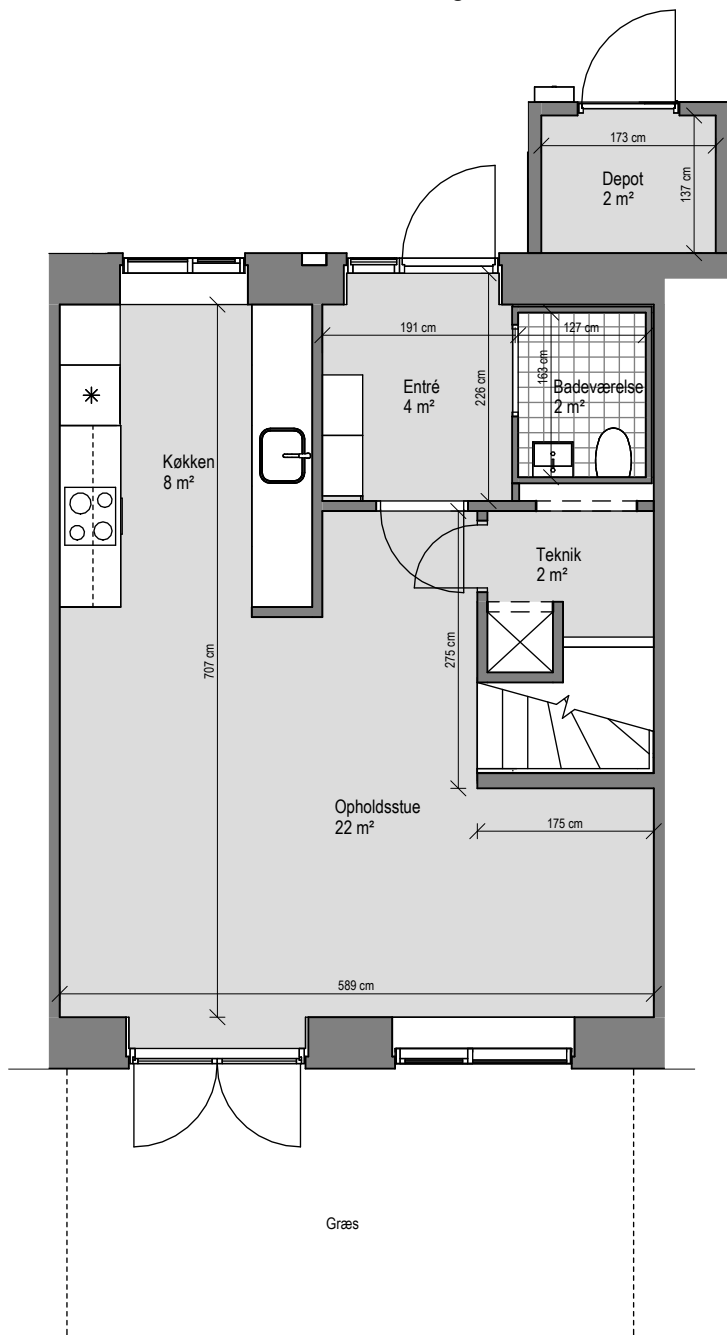
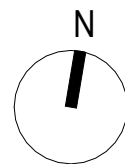

Lejl.nr. F2_03

BBR Areal	:	99 m ²
Altan/terrasse	:	
Antal værelser	:	4
Etage	:	Stueplan

Alle arealer er vejledende. Arealer er angivet som nettoarealer.
 Nettoarealet måles pr. etage til inderside væg i alle rum, dvs. det indvendige gulvareal.
 Lejemål overtages med hårde hvidevarer, køkken samt faste skabe.
 Anden indretning er vejledende.
 Målstoksforhold er ikke fast.

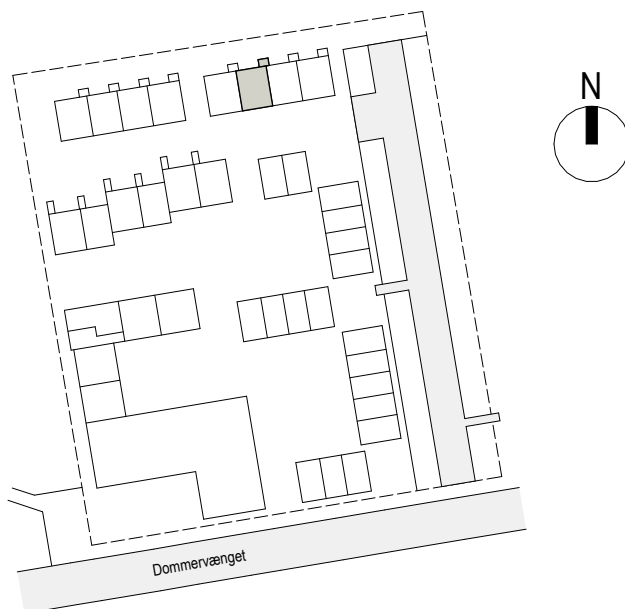

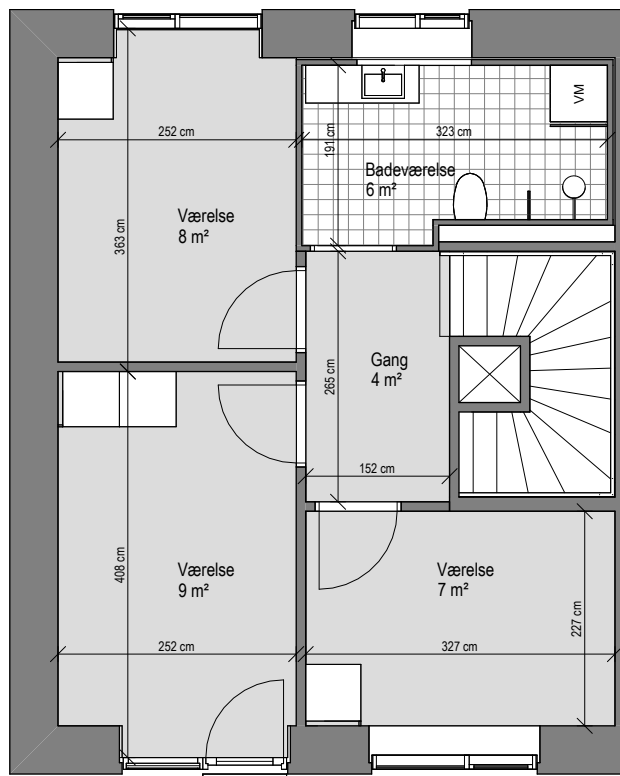
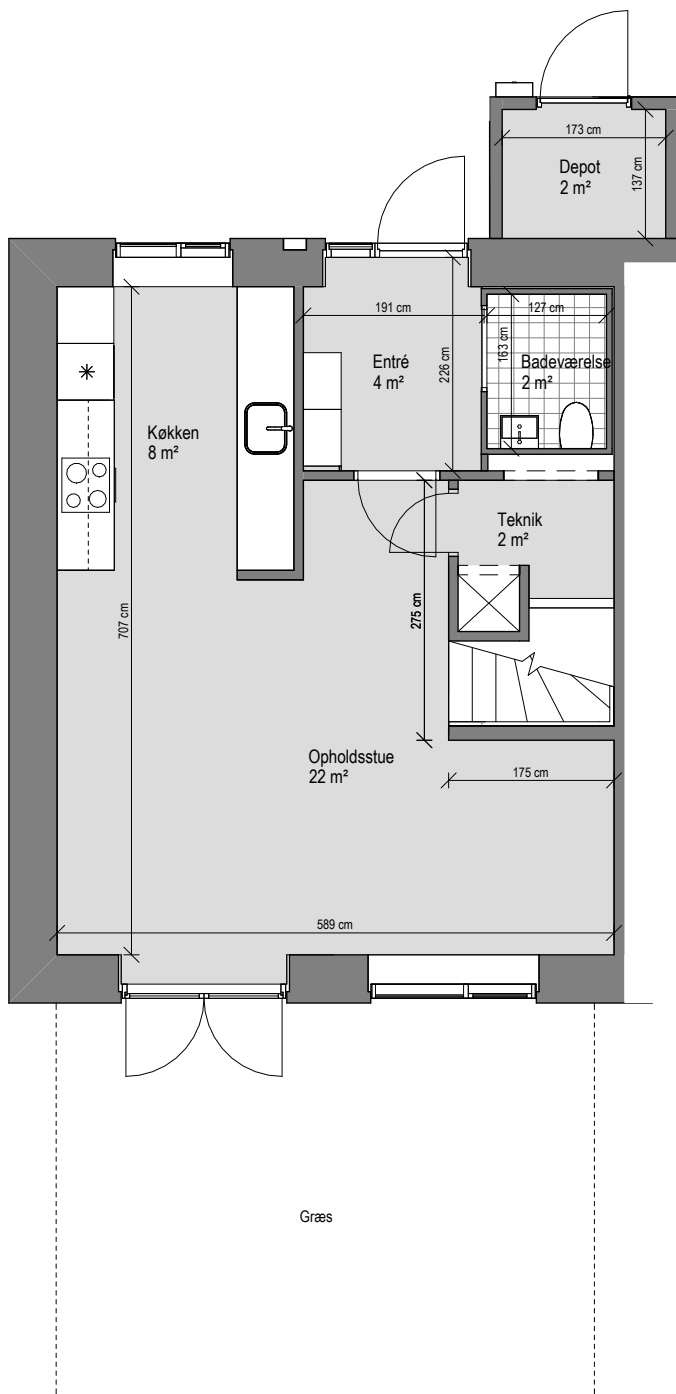
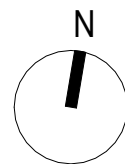

Lejl.nr. F2_04

BBR Areal	:	105 m ²
Altan/terrasse	:	
Antal værelser	:	4
Etage	:	Stueplan

Alle arealer er vejledende. Arealer er angivet som nettoarealer.
 Nettoarealet måles pr. etage til inderside væg i alle rum, dvs. det indvendige gulvareal.
 Lejemål overtages med hårde hvidevarer, køkken samt faste skabe.
 Anden indretning er vejledende.
 Målstoksforhold er ikke fast.

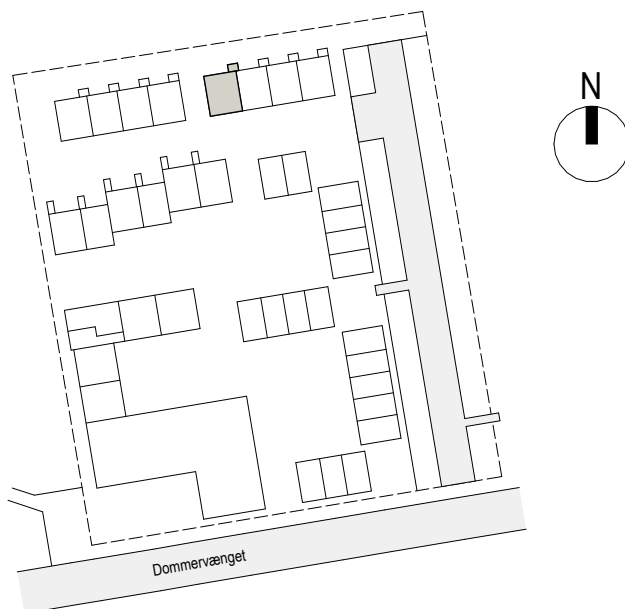

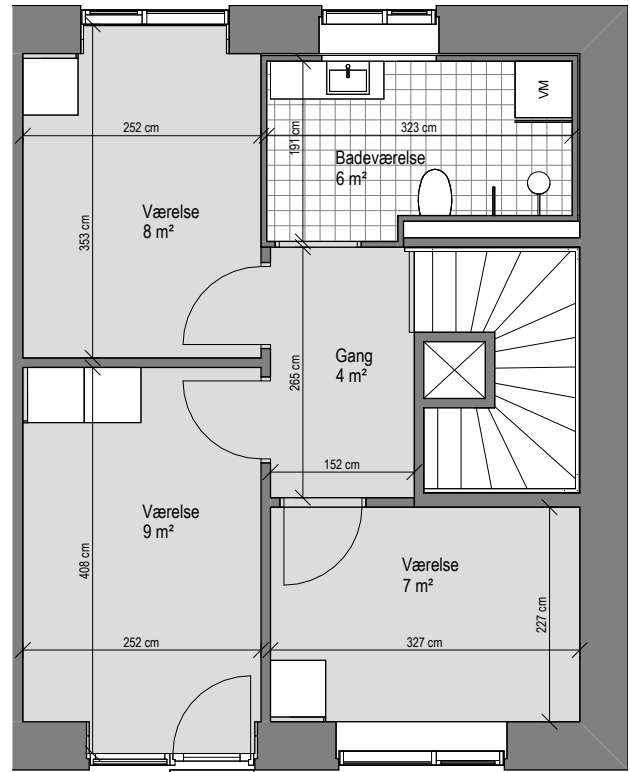
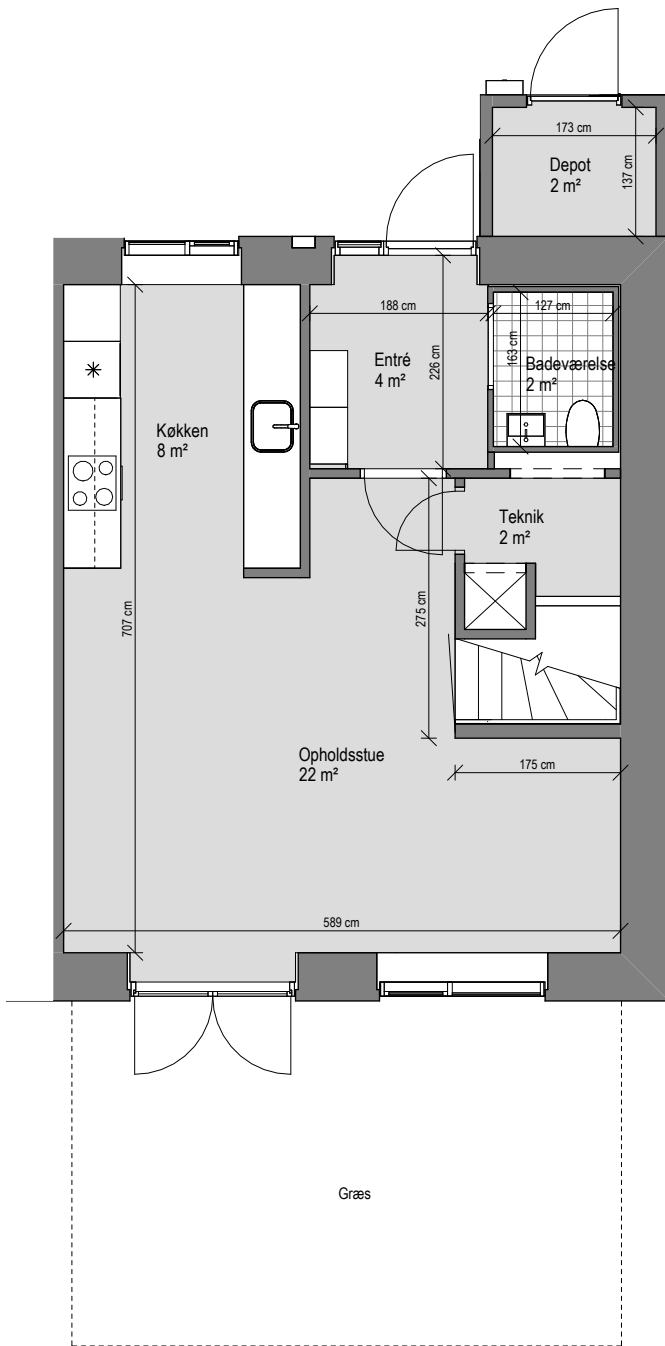
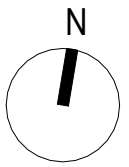

Lejl.nr. F2_05

- BBR Areal : 105 m²
 Altan/terrasse :
 Antal værelser : 4
 Etage : Stueplan

Alle arealer er vejledende. Arealer er angivet som nettoarealer.
 Nettoarealet måles pr. etage til inderside væg i alle rum, dvs. det indvendige gulvareal.
 Lejemål overtages med hårde hvidevarer, køkken samt faste skabe.
 Anden indretning er vejledende.
 Målstoksforhold er ikke fast.

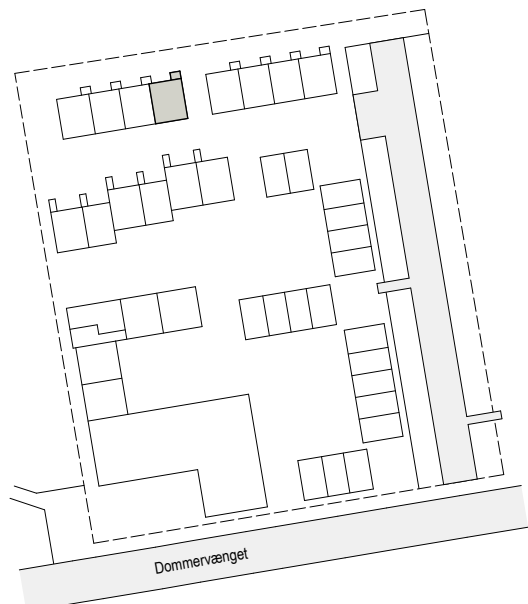

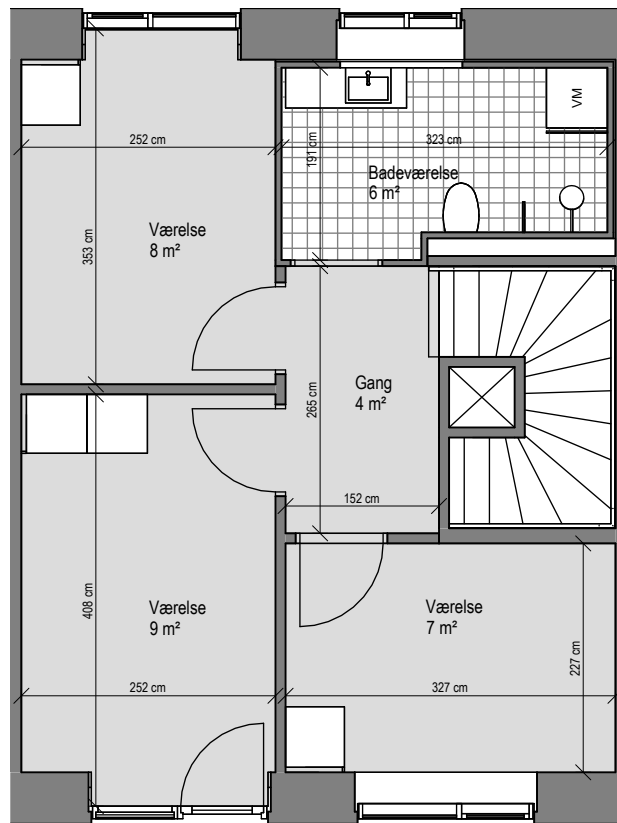
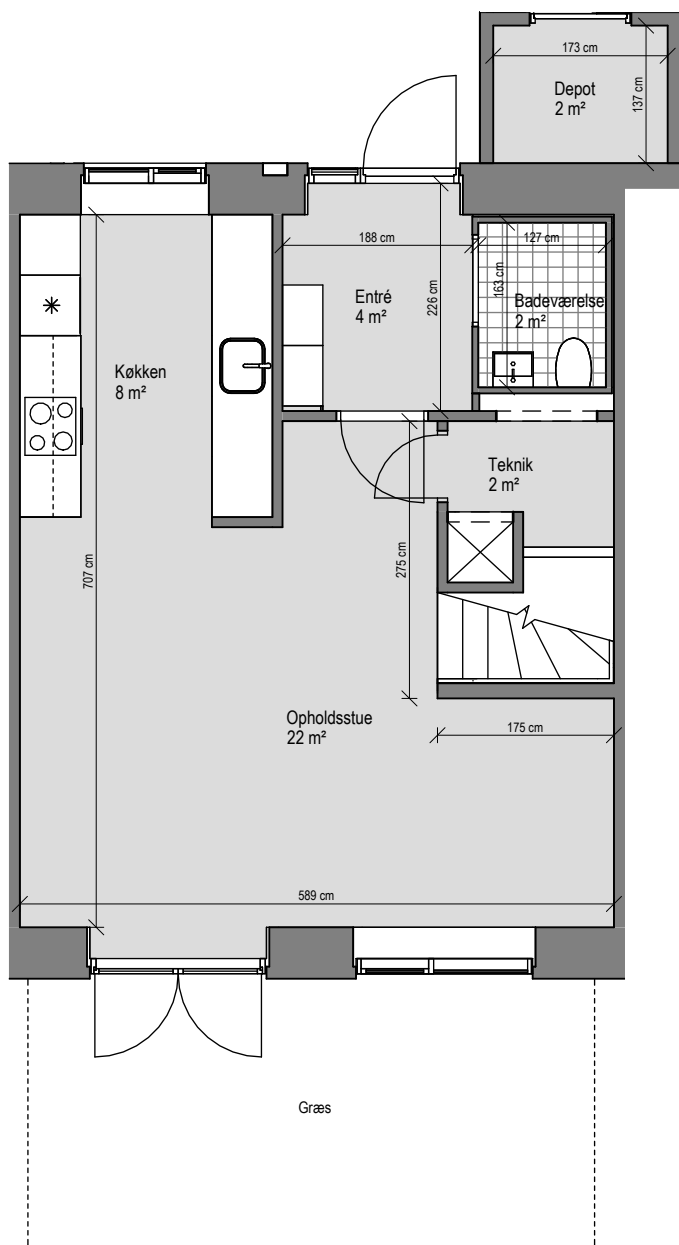
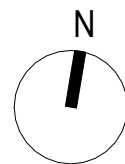

Lejl.nr. F2_06

BBR Areal	:	99 m ²
Altan/terrasse	:	
Antal værelser	:	4
Etage	:	Stueplan

Alle arealer er vejledende. Arealer er angivet som nettoarealer.
 Nettoarealet måles pr. etage til inderside væg i alle rum, dvs. det indvendige gulvareal.
 Lejemål overtages med hårde hvidevarer, køkken samt faste skabe.
 Anden indretning er vejledende.
 Målstoksforhold er ikke fast.



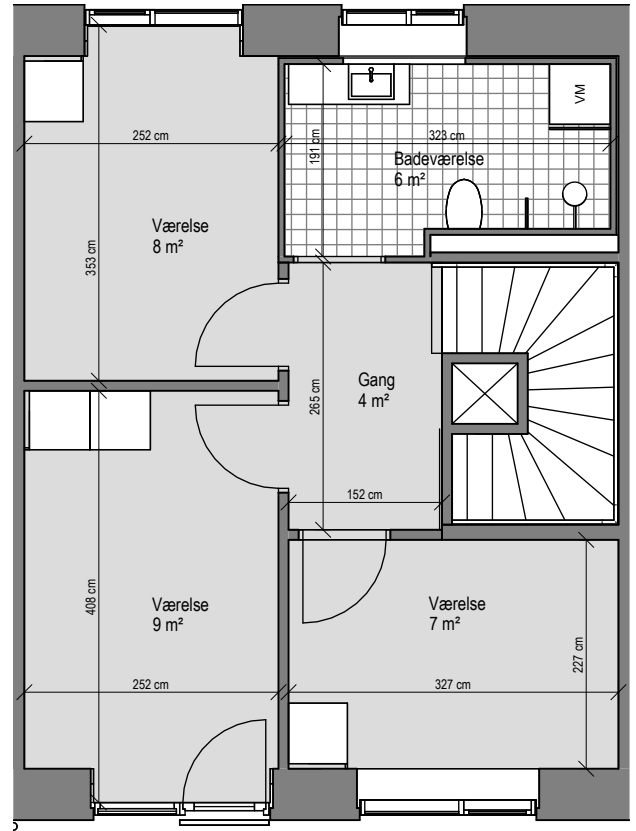
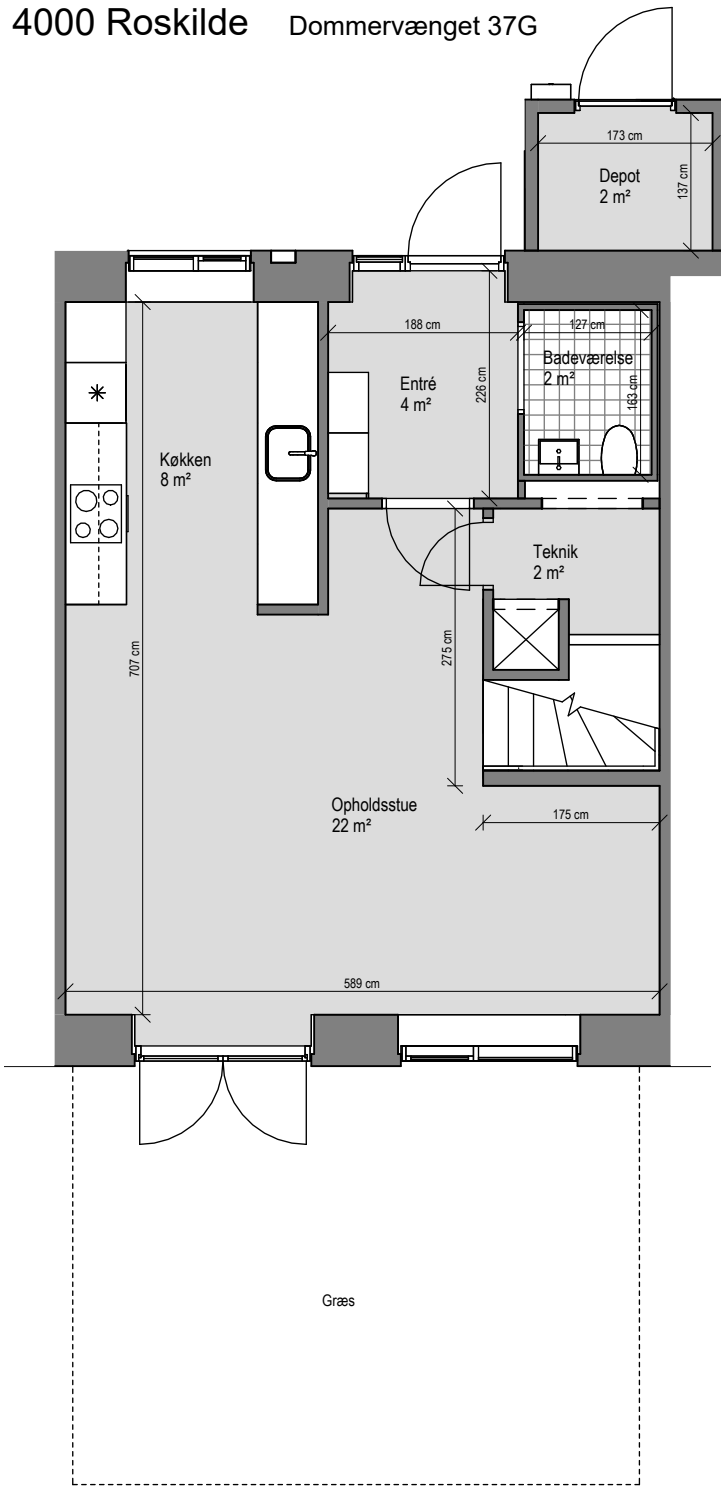
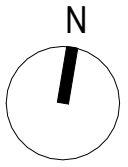

Lejl.nr. F2_07

BBR Areal	:	99 m ²
Altan/terrasse	:	
Antal værelser	:	4
Etage	:	Stueplan

Alle arealer er vejledende. Arealer er angivet som nettoarealer.
 Nettoarealet måles pr. etage til inderside væg i alle rum, dvs. det indvendige gulvareal.
 Lejemål overtages med hårde hvidevarer, køkken samt faste skabe.
 Anden indretning er vejledende.
 Målstoksforhold er ikke fast.

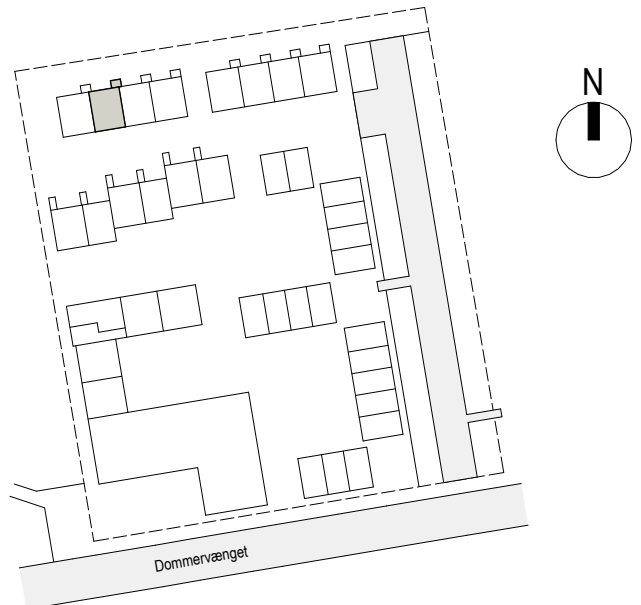

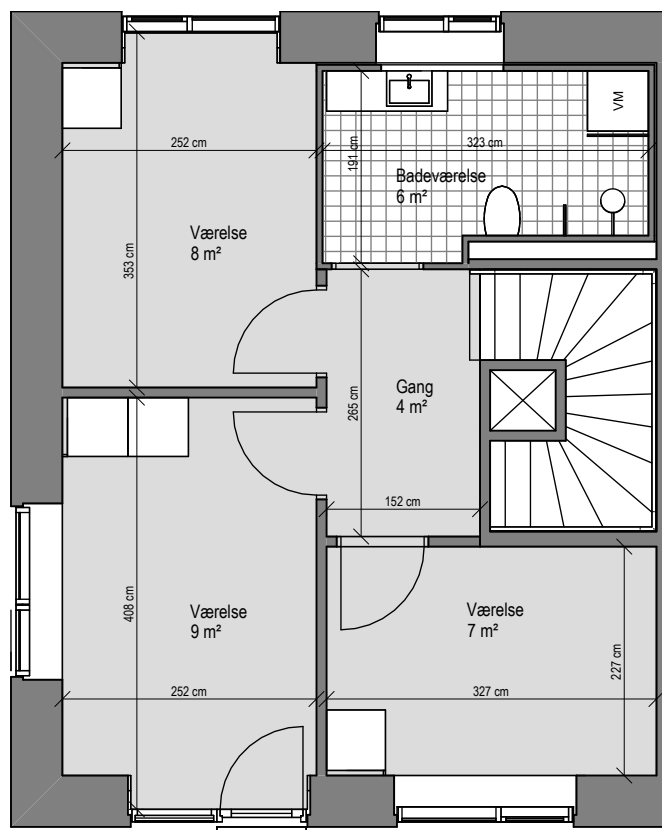
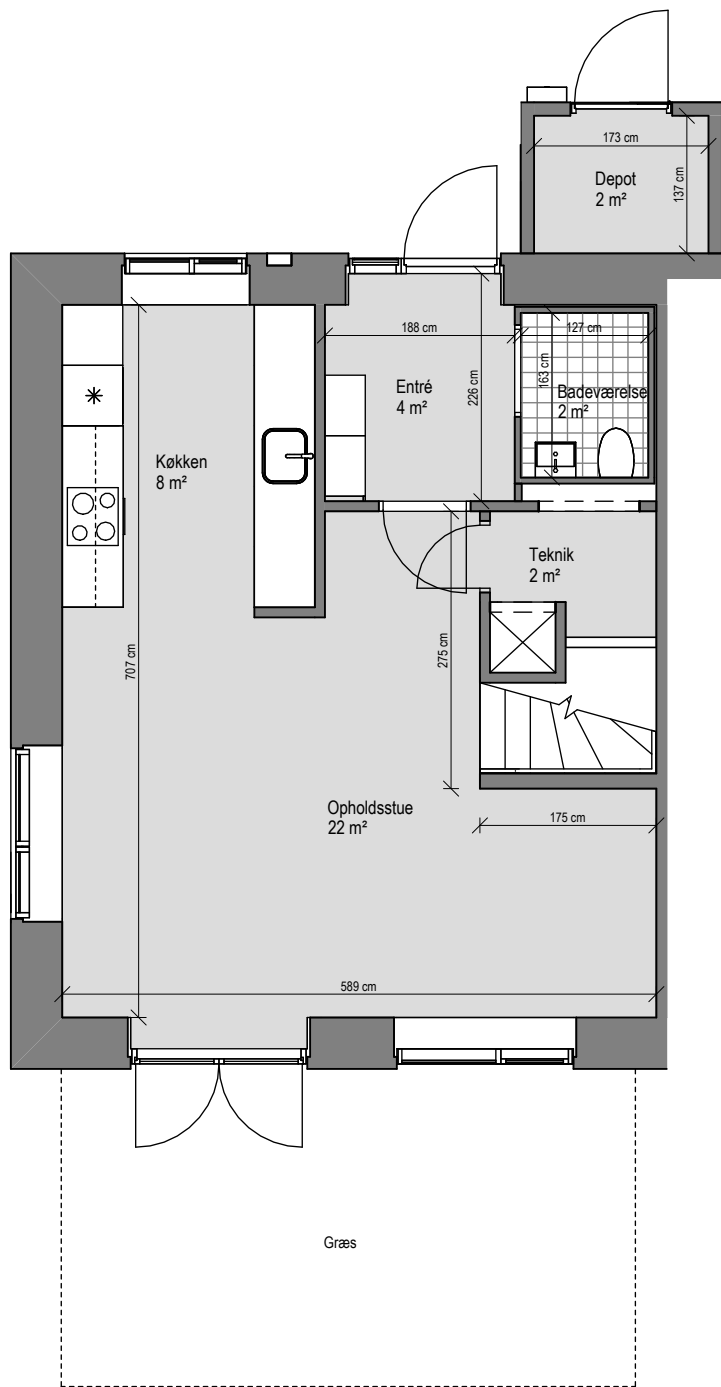
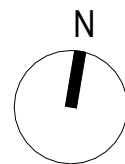

Lejl.nr. F2_08

BBR Areal	:	105 m ²
Altan/terrasse	:	
Antal værelser	:	4
Etage	:	Stueplan

Alle arealer er vejledende. Arealer er angivet som nettoarealer.
 Nettoarealet måles pr. etage til inderside væg i alle rum, dvs. det indvendige gulvareal.
 Lejemål overtages med hårde hvidevarer, køkken samt faste skabe.
 Anden indretning er vejledende.
 Målstoksforhold er ikke fast.

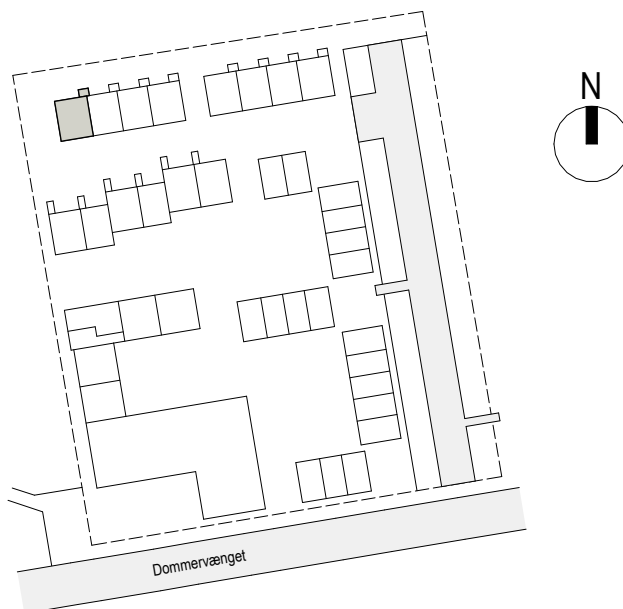

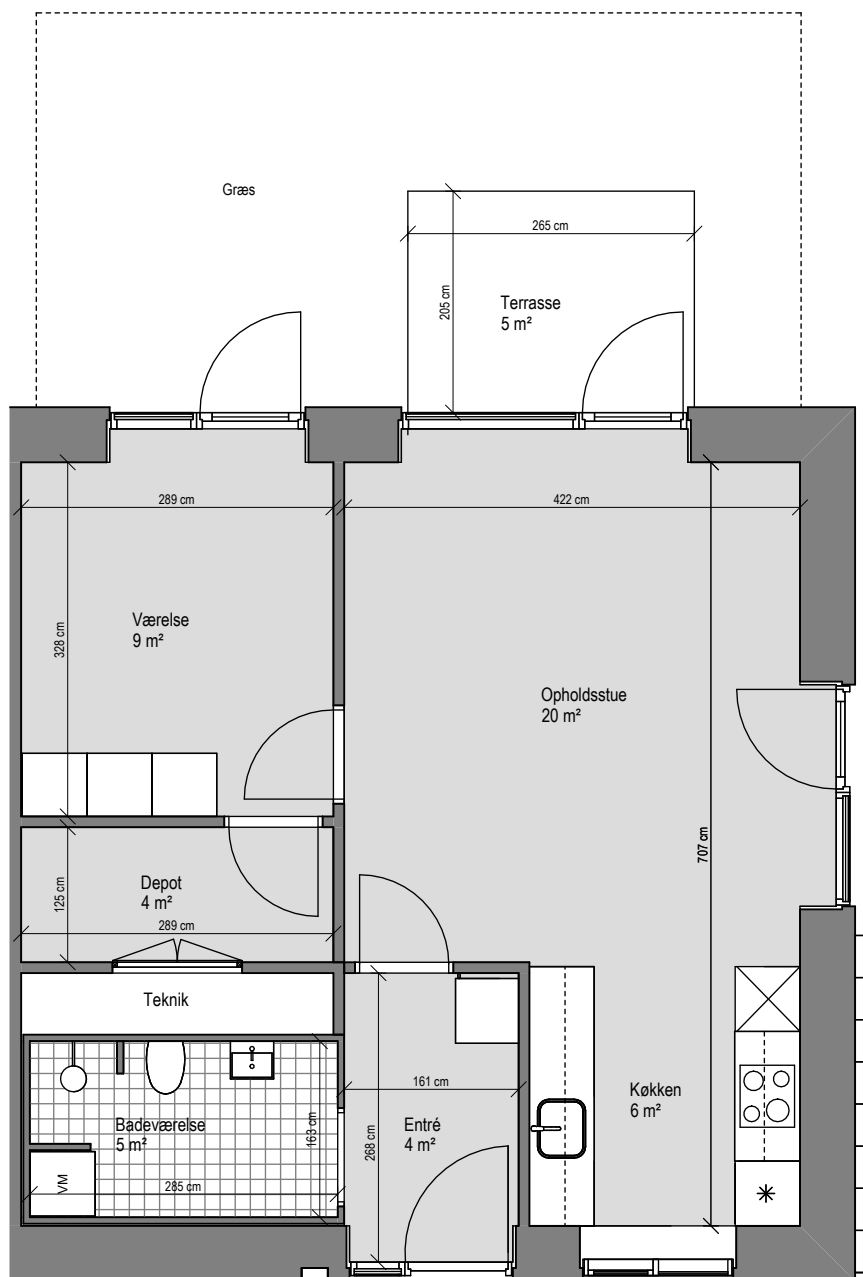
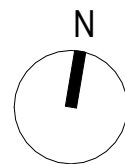

Lejl.nr. SL_01

BBR Areal	:	72 m ²
Altan/terrasse	:	
Antal værelser	:	2
Etage	:	Stueplan

Alle arealer er vejledende. Arealer er angivet som nettoarealer.
 Nettoarealet måles pr. etage til inderside væg i alle rum, dvs. det indvendige gulvareal.
 Lejemål overtages med hårde hvidevarer, køkken samt faste skabe.
 Anden indretning er vejledende.
 Målstoksforhold er ikke fast.

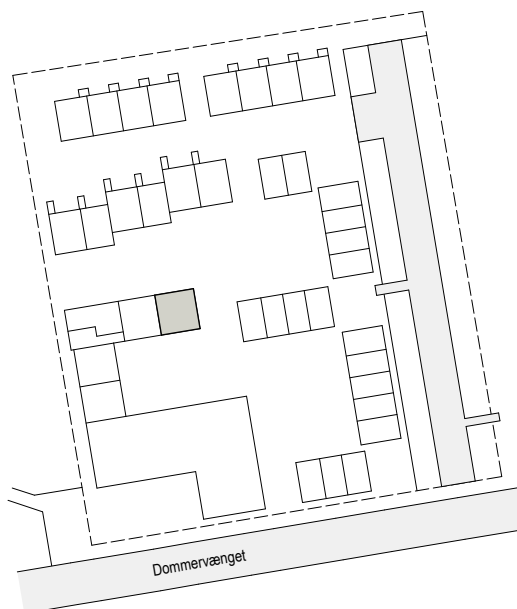

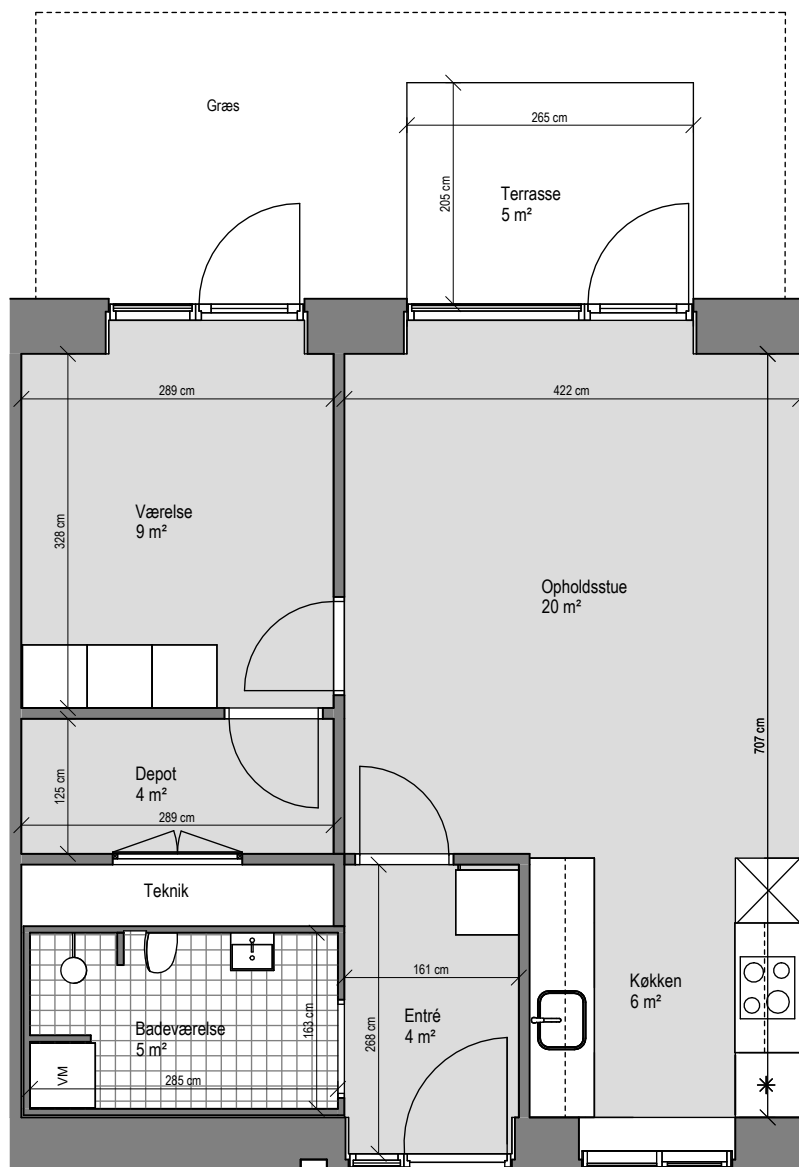
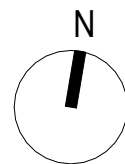

Lejl.nr. SL_02

BBR Areal	:	69 m ²
Altan/terrasse	:	
Antal værelser	:	2
Etage	:	Stueplan

Alle arealer er vejledende. Arealer er angivet som nettoarealer.
 Nettoarealet måles pr. etage til inderside væg i alle rum, dvs. det indvendige gulvareal.
 Lejemål overtages med hårde hvidevarer, køkken samt faste skabe.
 Anden indretning er vejledende.
 Målstoksforhold er ikke fast.

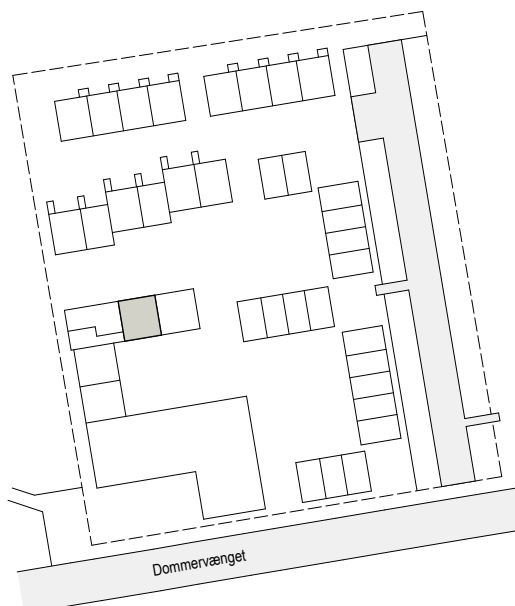

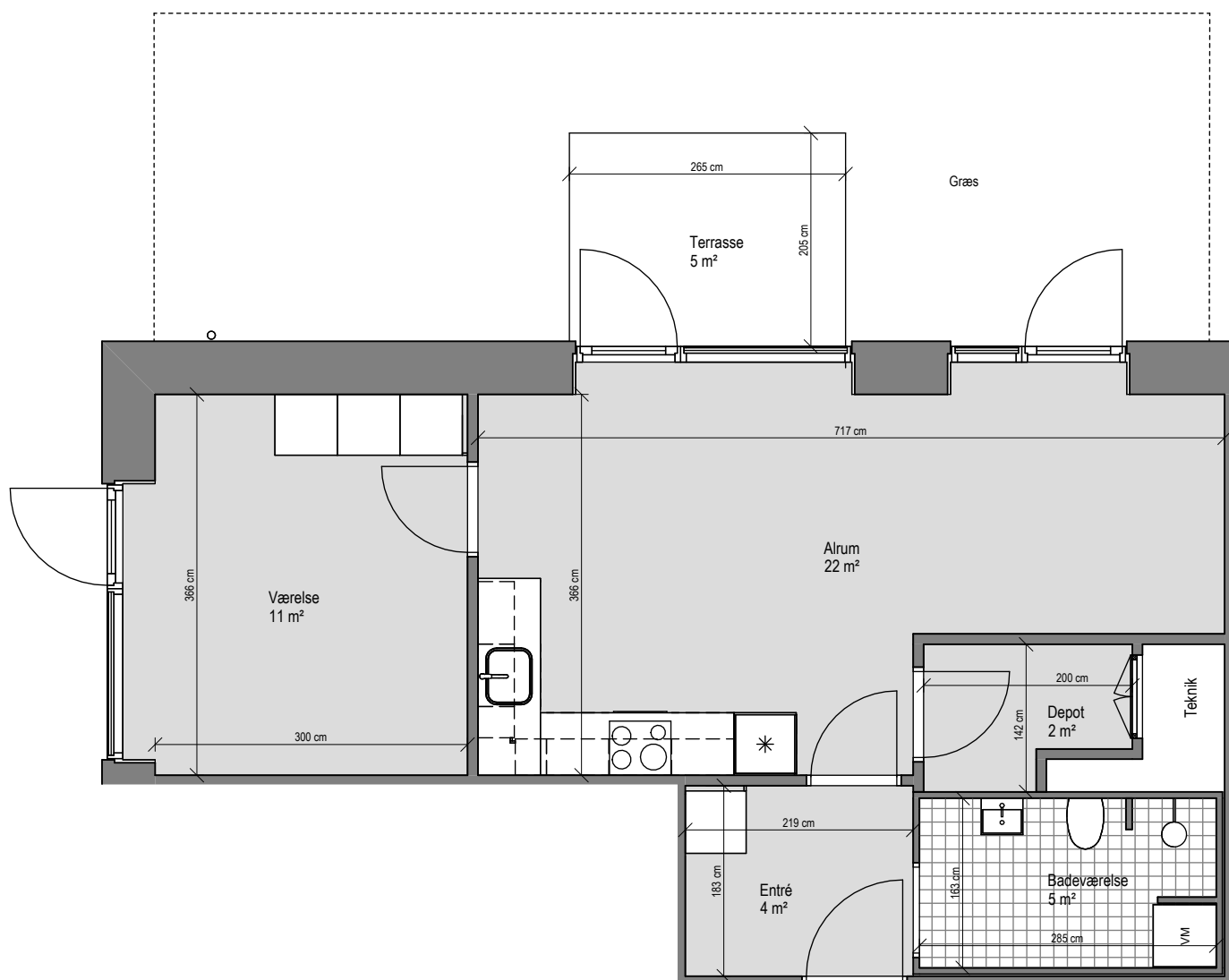
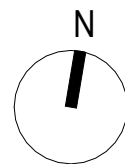

Lejl.nr. SL_03

BBR Areal	:	67 m ²
Altan/terrasse	:	
Antal værelser	:	2
Etage	:	Stueplan

Alle arealer er vejledende. Arealer er angivet som nettoarealer.
 Nettoarealet måles pr. etage til inderside væg i alle rum, dvs. det indvendige gulvareal.
 Lejemål overtages med hårde hvidevarer, køkken samt faste skabe.
 Anden indretning er vejledende.
 Målstoksforhold er ikke fast.

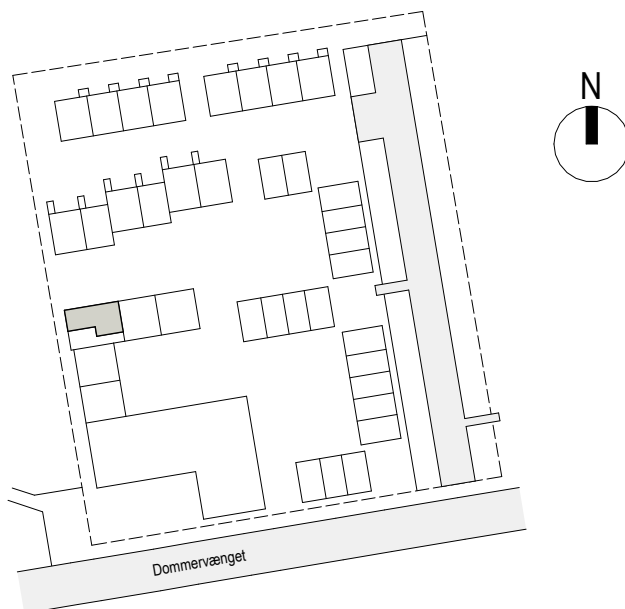

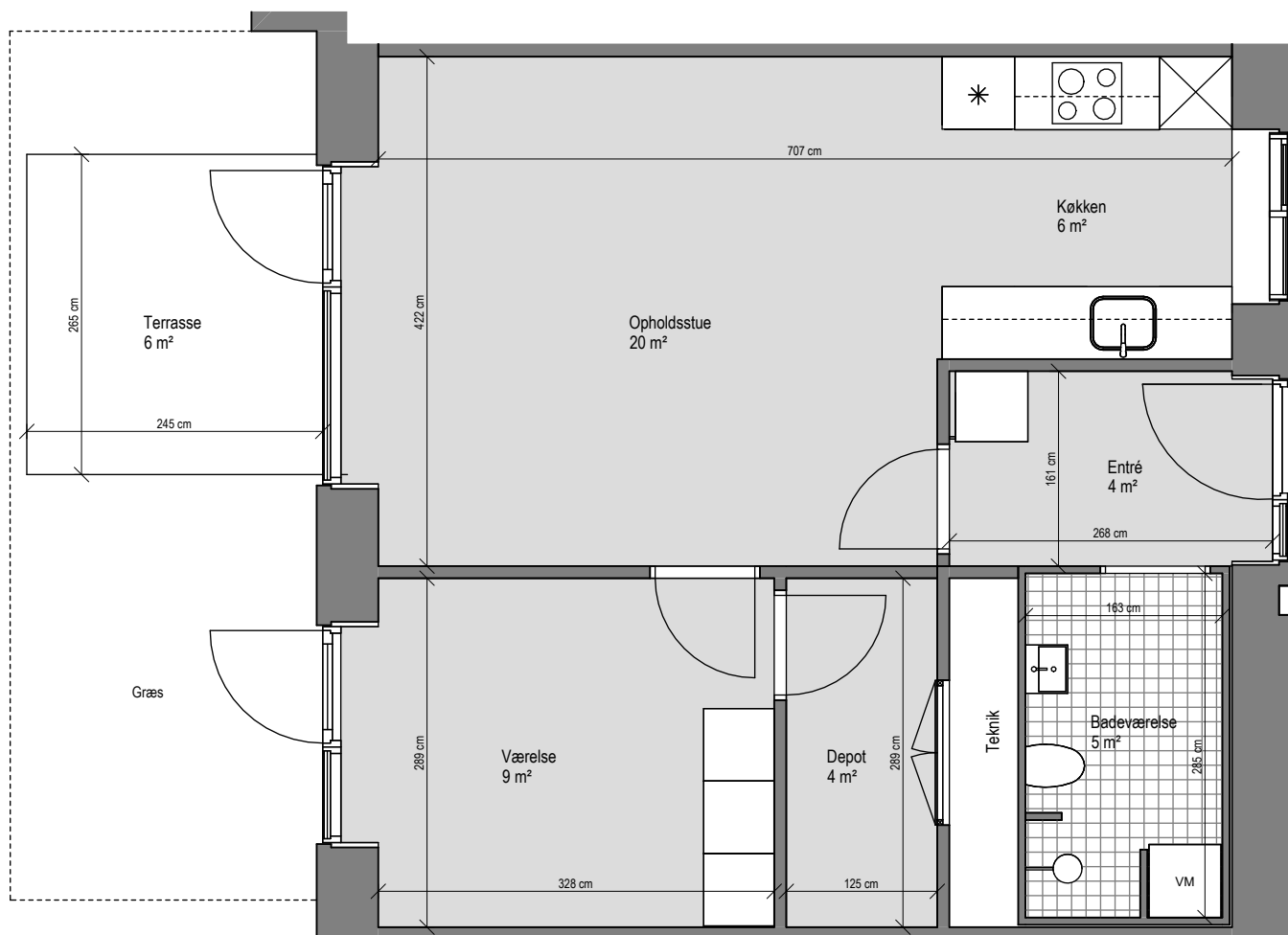
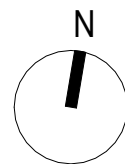

Lejl.nr. SL_04

BBR Areal : 70 m²

Altan/terrasse :

Antal værelser : 2

Etage : Stueplan

Alle arealer er vejledende. Arealer er angivet som nettoarealer.
 Nettoarealet måles pr. etage til inderside væg i alle rum, dvs. det indvendige gulvareal.
 Lejemål overtages med hårde hvidevarer, køkken samt faste skabe.
 Anden indretning er vejledende.
 Målstoksforhold er ikke fast.

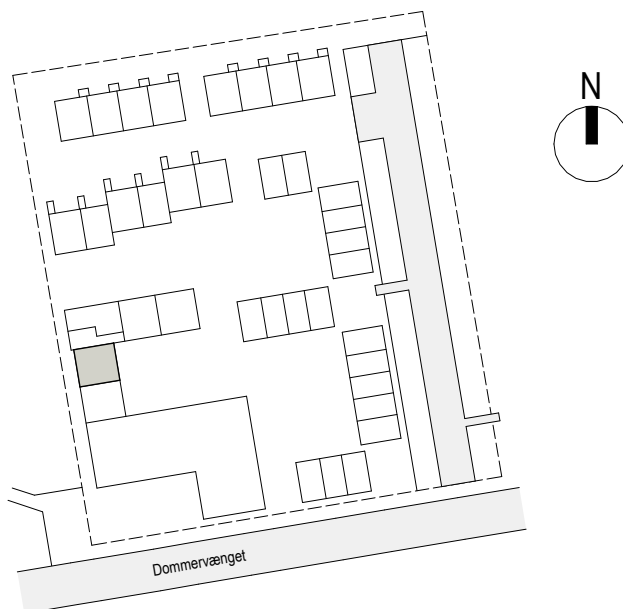

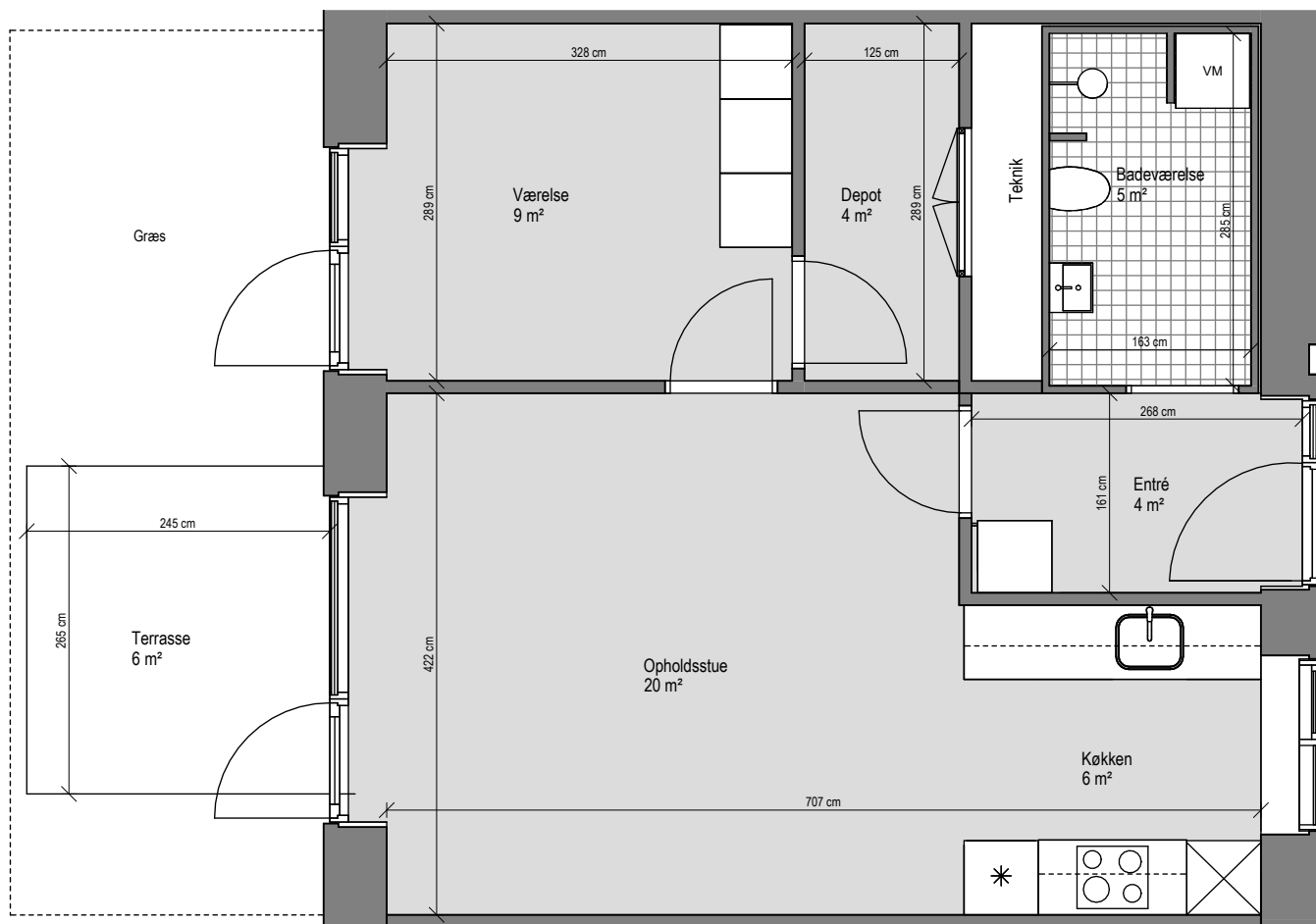
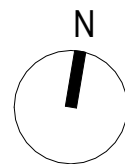

Lejl.nr. SL_05

BBR Areal	:	69 m ²
Altan/terrasse	:	
Antal værelser	:	2
Etage	:	Stueplan

Alle arealer er vejledende. Arealer er angivet som nettoarealer.
 Nettoarealet måles pr. etage til inderside væg i alle rum, dvs. det indvendige gulvareal.
 Lejemål overtages med hårde hvidevarer, køkken samt faste skabe.
 Anden indretning er vejledende.
 Målstoksforhold er ikke fast.

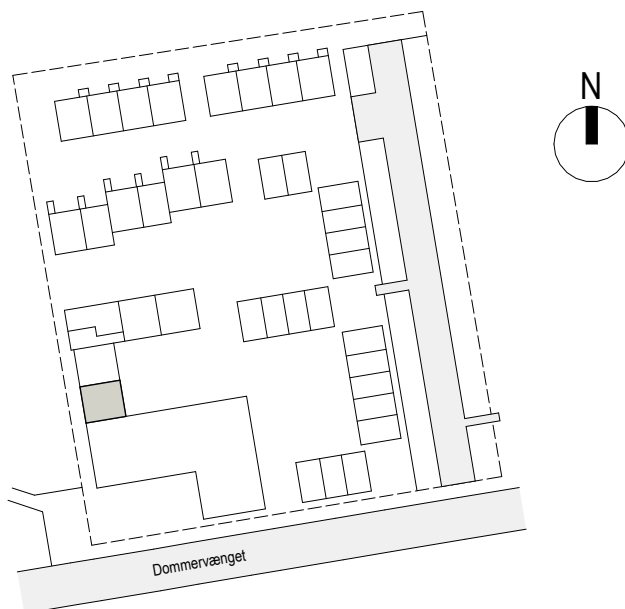

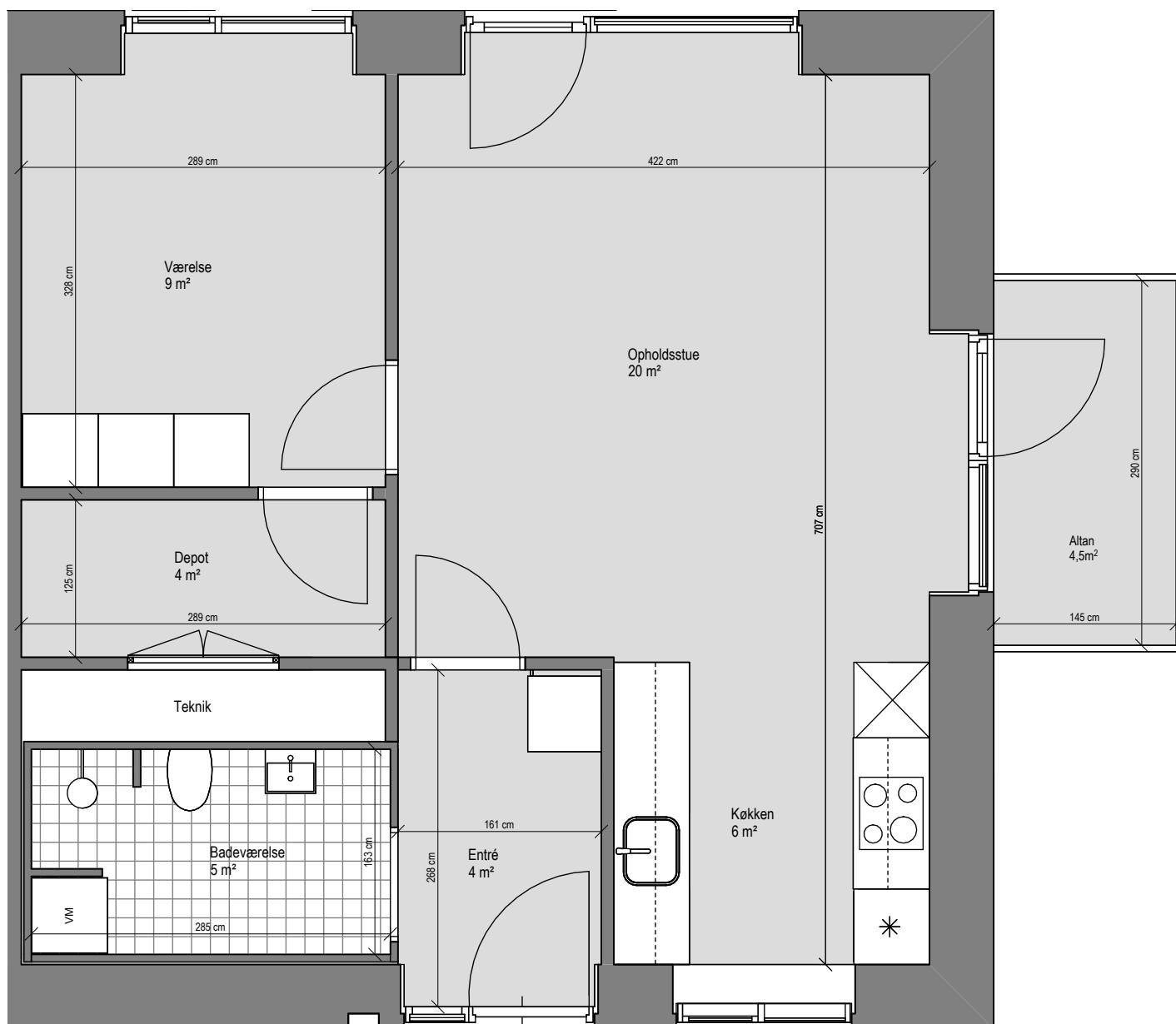
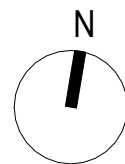

Lejl.nr. SL_06

BBR Areal	:	72 m ²
Altan/terrasse	:	4,5 m ²
Antal værelser	:	2
Etage	:	1. salsplan

Alle arealer er vejledende. Arealer er angivet som nettoarealer.
 Nettoarealet måles pr. etage til inderside væg i alle rum, dvs. det indvendige gulvareal.
 Lejemål overtages med hårde hvidevarer, køkken samt faste skabe.
 Anden indretning er vejledende.
 Målstoksforhold er ikke fast.

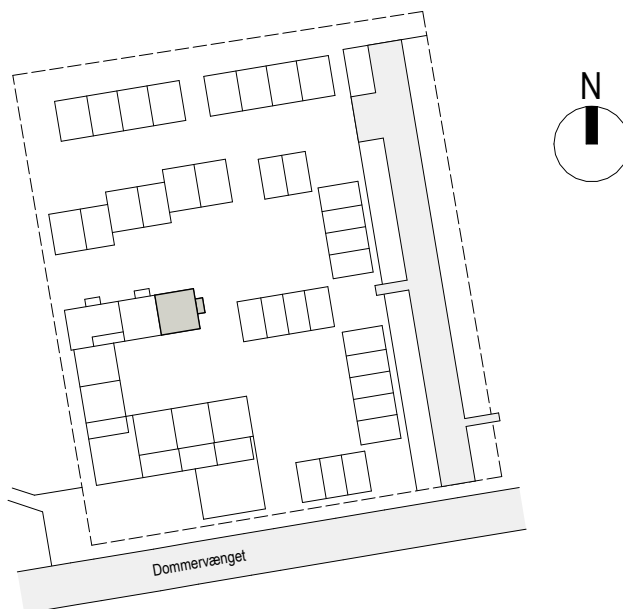

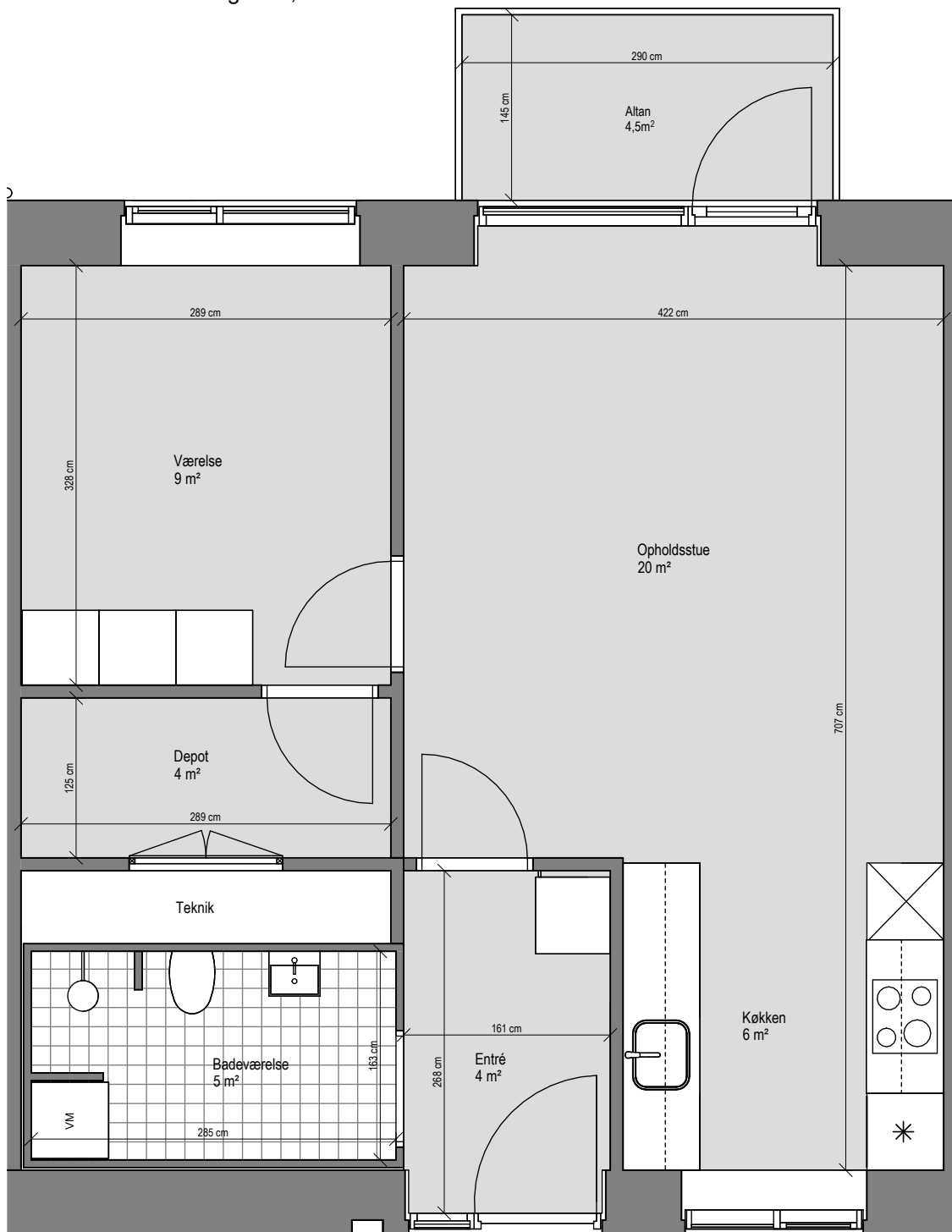
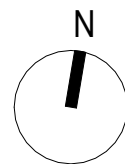

Lejl.nr. SL_07

BBR Areal	:	69 m ²
Altan/terrasse	:	4,5 m ²
Antal værelser	:	2
Etage	:	1. salsplan

Alle arealer er vejledende. Arealer er angivet som nettoarealer.
 Nettoarealet måles pr. etage til inderside væg i alle rum, dvs. det indvendige gulvareal.
 Lejemål overtages med hårde hvidevarer, køkken samt faste skabe.
 Anden indretning er vejledende.
 Målstoksforhold er ikke fast.

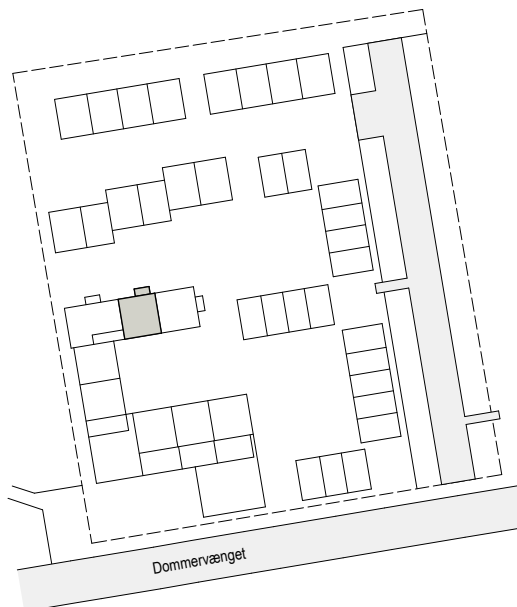

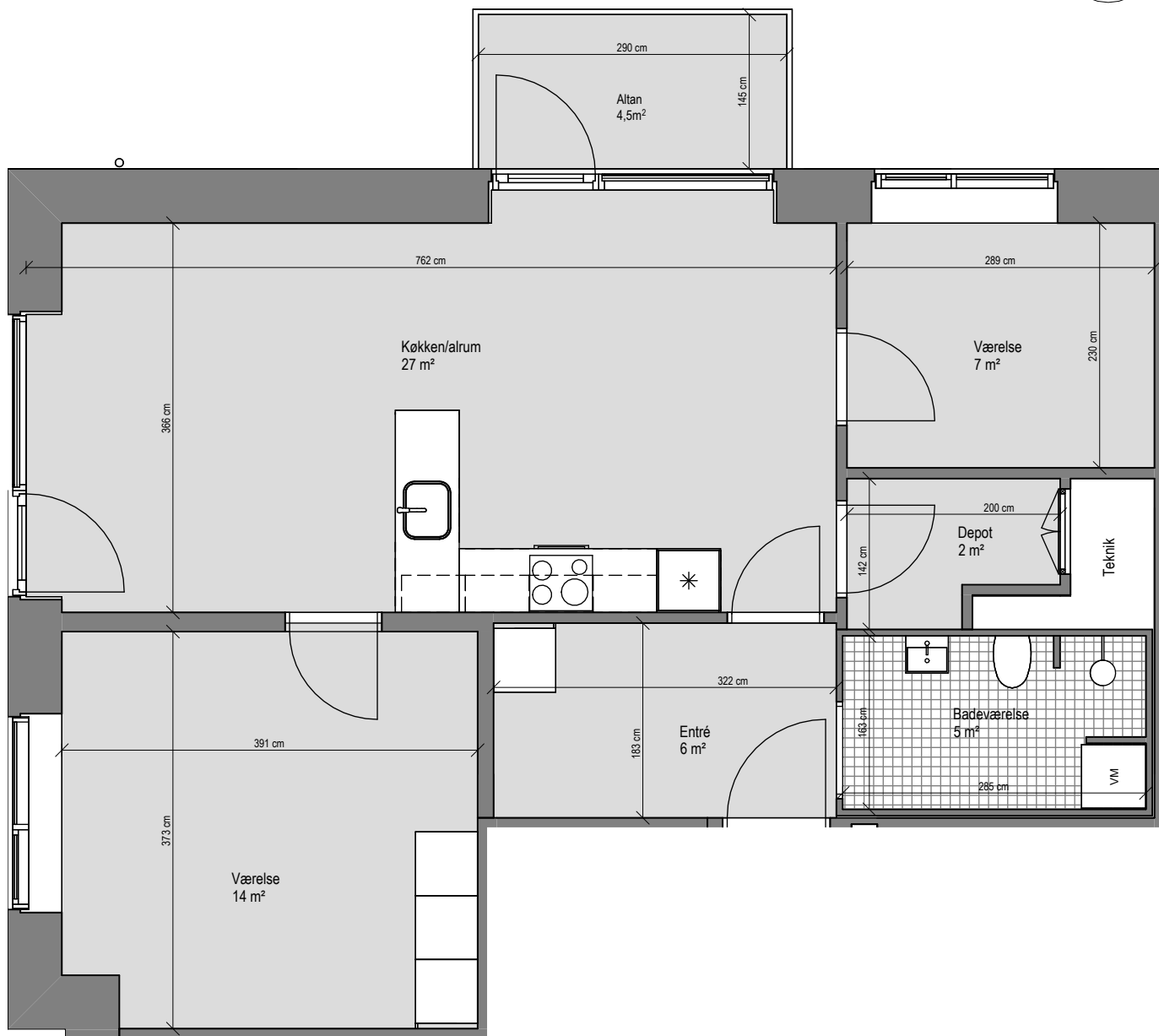
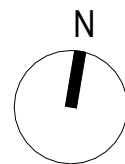

Lejl.nr. SL_08

BBR Areal	:	86 m ²
Altan/terrasse	:	4,5 m ²
Antal værelser	:	3
Etage	:	1. salsplan

Alle arealer er vejledende. Arealer er angivet som nettoarealer.
 Nettoarealet måles pr. etage til inderside væg i alle rum, dvs. det indvendige gulvareal.
 Lejemål overtages med hårde hvidevarer, køkken samt faste skabe.
 Anden indretning er vejledende.
 Målstoksforhold er ikke fast.

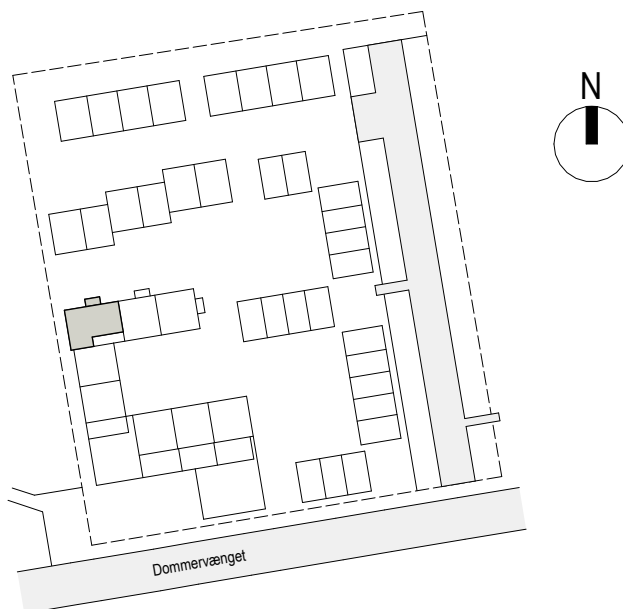

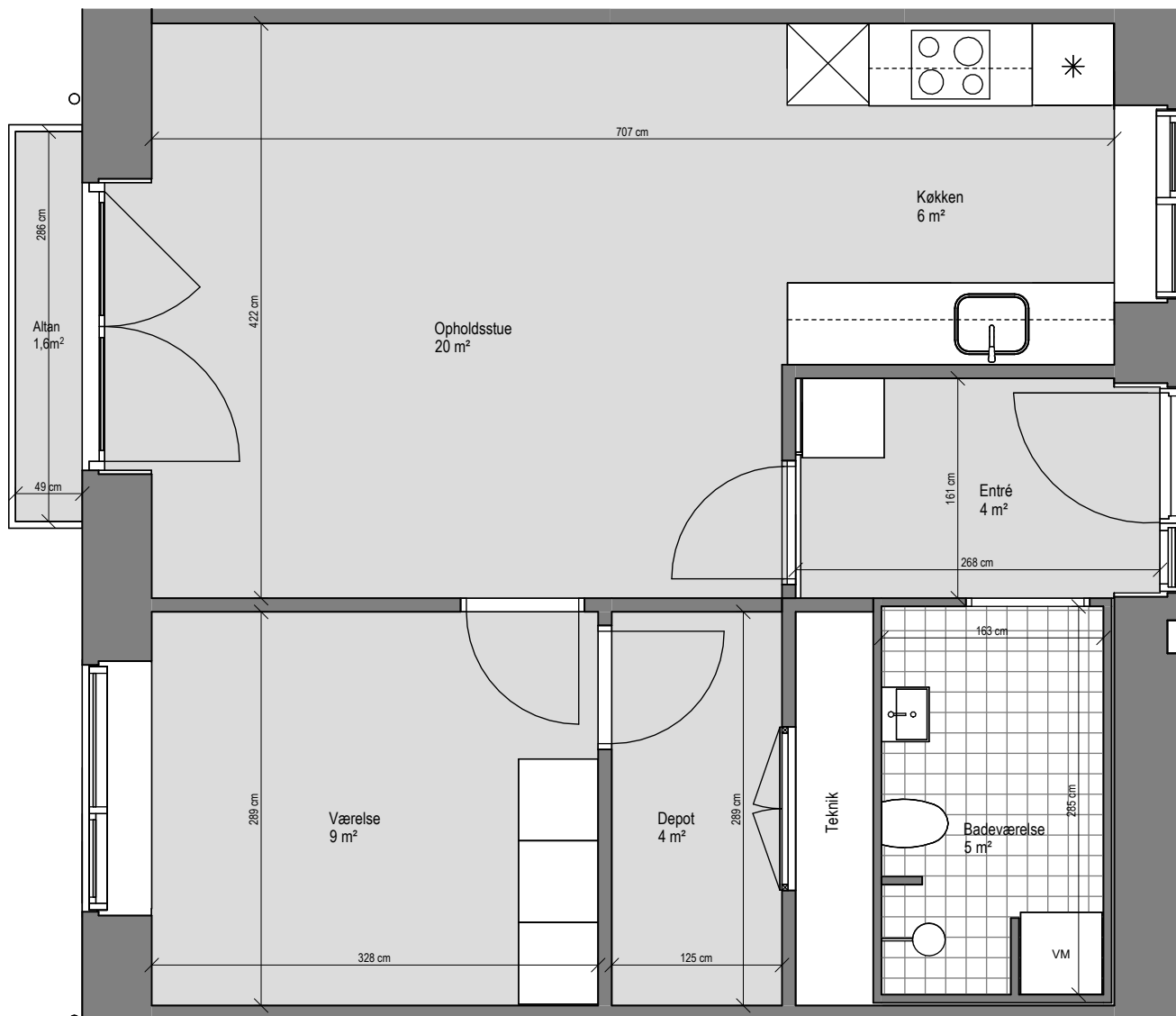
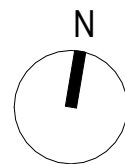

Lejl.nr. SL_09

BBR Areal	:	69 m ²
Altan/terrasse	:	1,6 m ²
Antal værelser	:	2
Etage	:	1. salsplan

Alle arealer er vejledende. Arealer er angivet som nettoarealer.
 Nettoarealet måles pr. etage til inderside væg i alle rum, dvs. det indvendige gulvareal.
 Lejemål overtages med hårde hvidevarer, køkken samt faste skabe.
 Anden indretning er vejledende.
 Målstoksforhold er ikke fast.



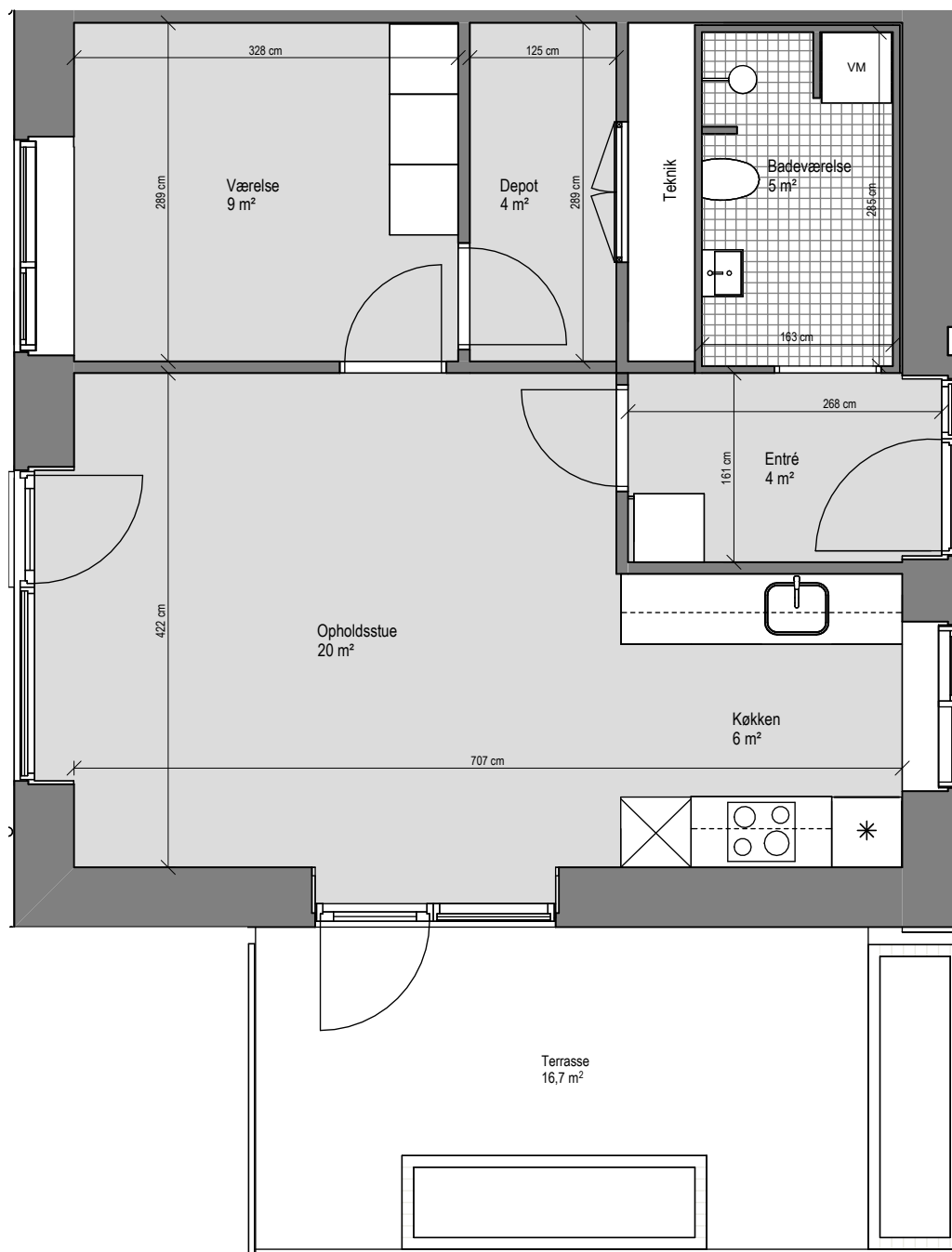
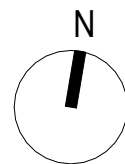

Lejl.nr. SL_10

BBR Areal	:	72 m ²
Altan/terrasse	:	16,7 m ²
Antal værelser	:	2
Etage	:	1. salsplan

Alle arealer er vejledende. Arealer er angivet som nettoarealer.
 Nettoarealet måles pr. etage til inderside væg i alle rum, dvs. det indvendige gulvareal.
 Lejemål overtages med hårde hvidevarer, køkken samt faste skabe.
 Anden indretning er vejledende.
 Målstoksforhold er ikke fast.



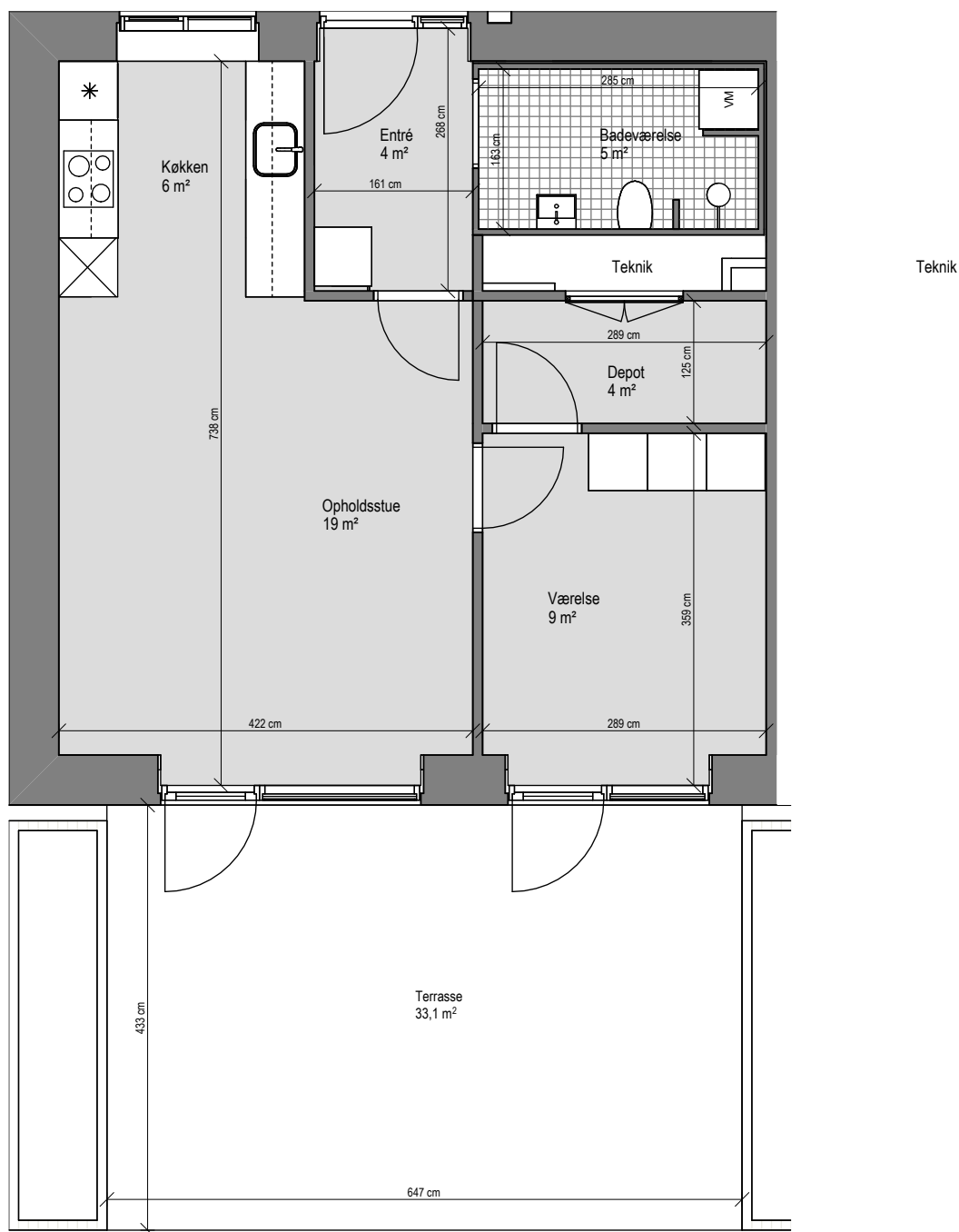
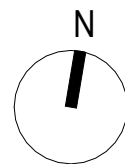

Lejl.nr. SL_11

BBR Areal	:	72 m ²
Altan/terrasse	:	33,1 m ²
Antal værelser	:	2
Etage	:	1. salsplan

Alle arealer er vejledende. Arealer er angivet som nettoarealer.
 Nettoarealet måles pr. etage til inderside væg i alle rum, dvs. det indvendige gulvareal.
 Lejemål overtages med hårde hvidevarer, køkken samt faste skabe.
 Anden indretning er vejledende.
 Målstoksforhold er ikke fast.

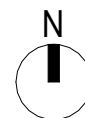

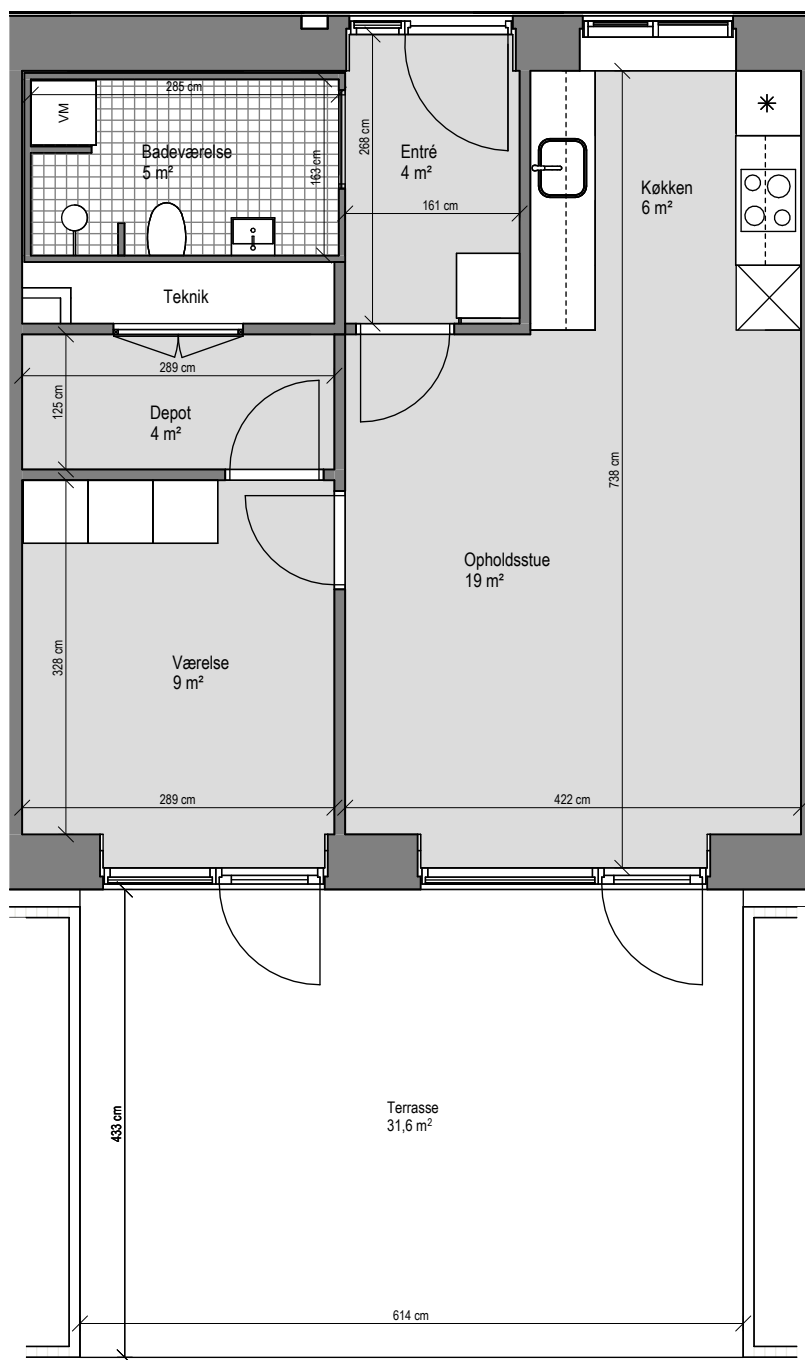
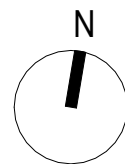

Lejl.nr. SL_12

BBR Areal	:	69 m ²
Altan/terrasse	:	31,6 m ²
Antal værelser	:	2
Etage	:	1. salsplan

Alle arealer er vejledende. Arealer er angivet som nettoarealer.
 Nettoarealet måles pr. etage til inderside væg i alle rum, dvs. det indvendige gulvareal.
 Lejemål overtages med hårde hvidevarer, køkken samt faste skabe.
 Anden indretning er vejledende.
 Målstoksforhold er ikke fast.



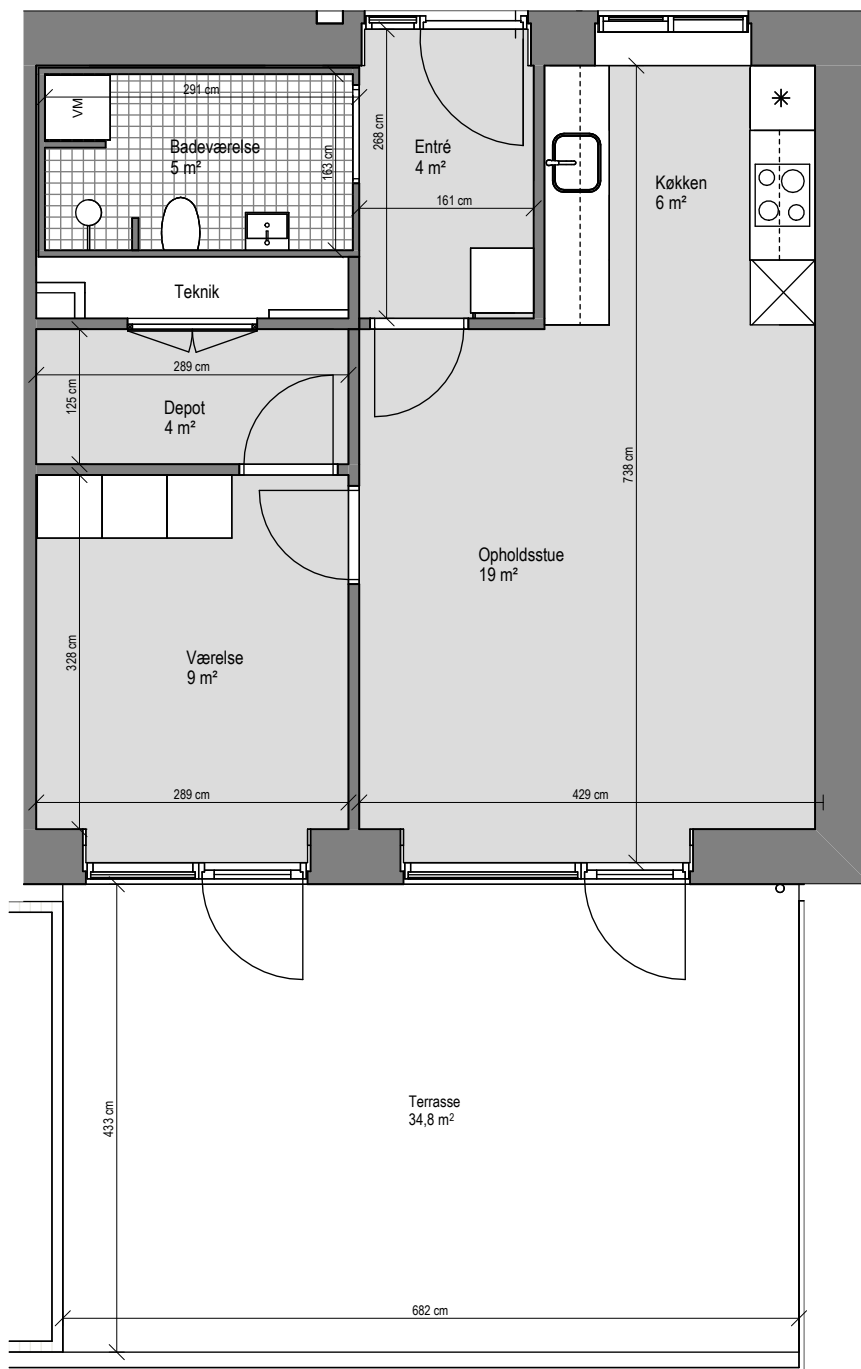
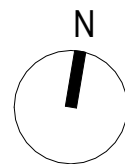

Lejl.nr. SL_13

BBR Areal	:	72 m ²
Altan/terrasse	:	34,8 m ²
Antal værelser	:	2
Etage	:	1. salsplan

Alle arealer er vejledende. Arealer er angivet som nettoarealer.
 Nettoarealet måles pr. etage til inderside væg i alle rum, dvs. det indvendige gulvareal.
 Lejemål overtages med hårde hvidevarer, køkken samt faste skabe.
 Anden indretning er vejledende.
 Målstoksforhold er ikke fast.

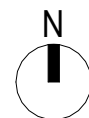
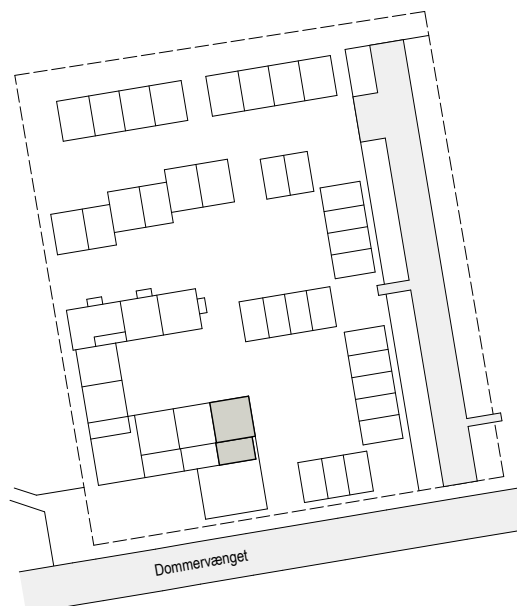

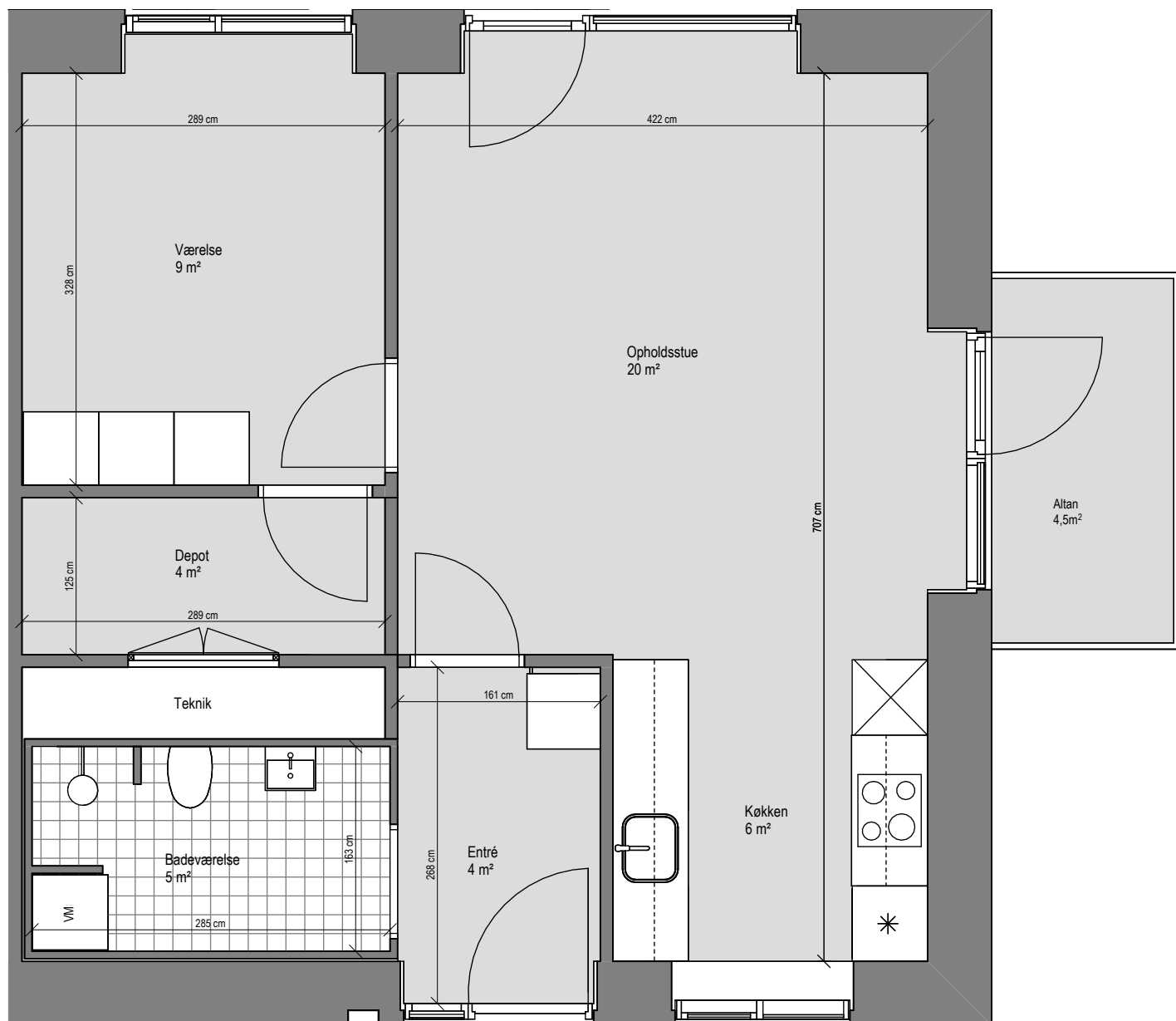
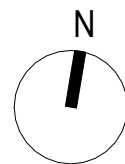

Lejl.nr. SL_14

BBR Areal	:	72 m ²
Altan/terrasse	:	4,5 m ²
Antal værelser	:	2
Etage	:	2. salsplan

Alle arealer er vejledende. Arealer er angivet som nettoarealer.
 Nettoarealet måles pr. etage til inderside væg i alle rum, dvs. det indvendige gulvareal.
 Lejemål overtages med hårde hvidevarer, køkken samt faste skabe.
 Anden indretning er vejledende.
 Målstoksforhold er ikke fast.

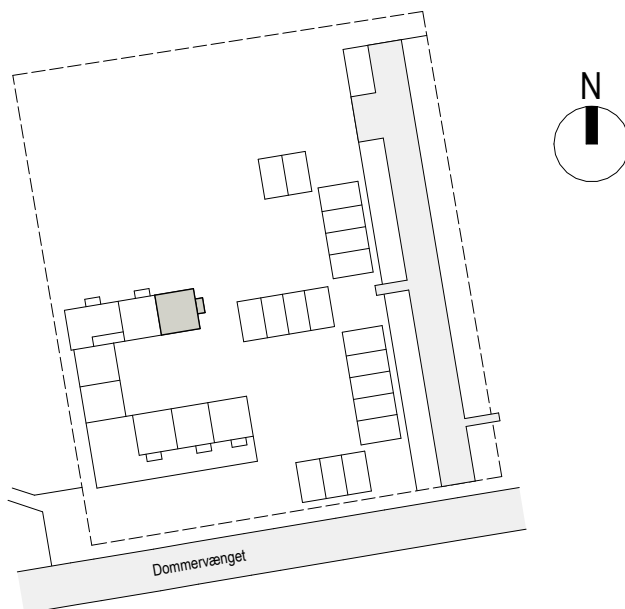

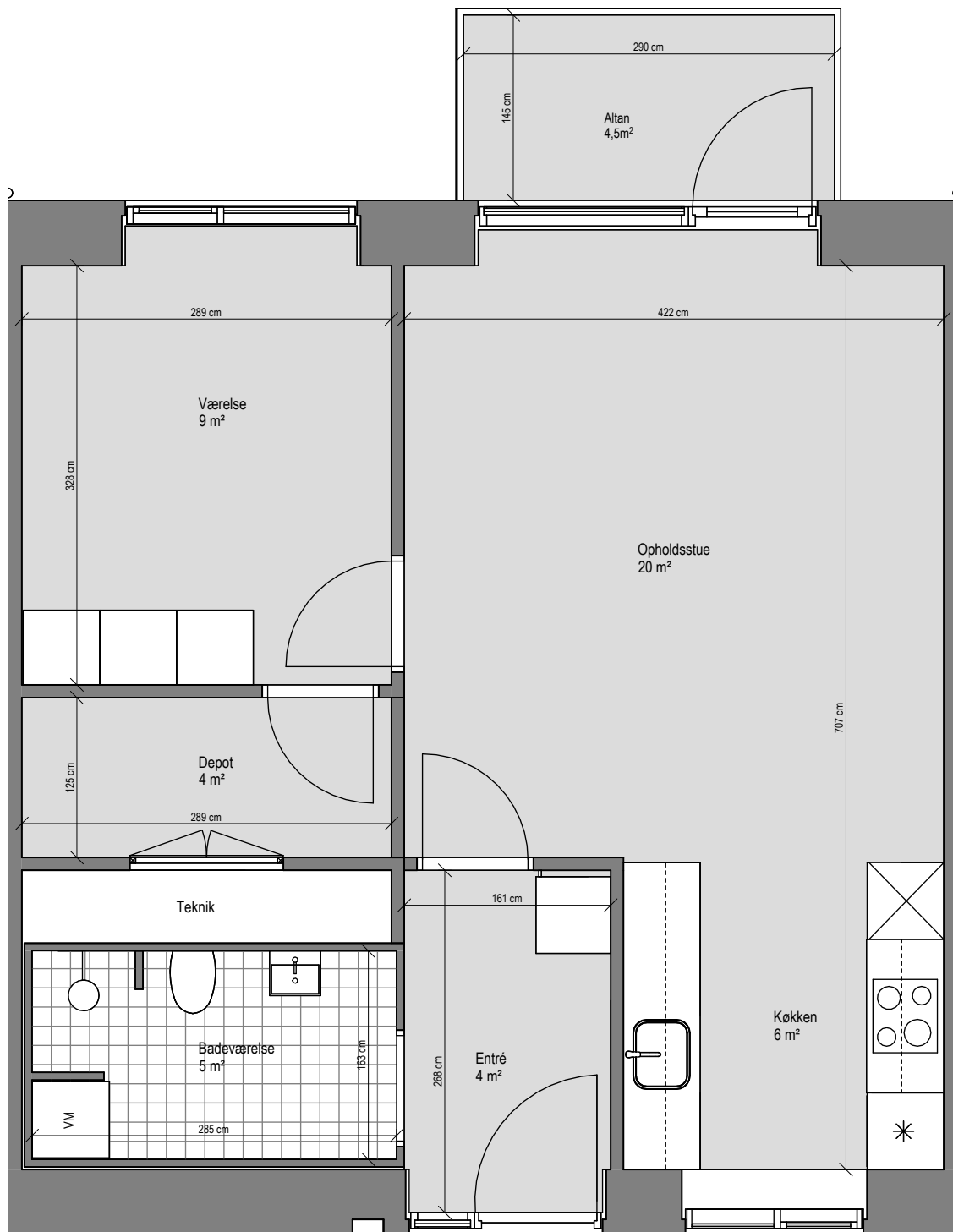
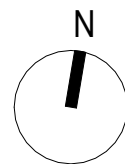

Lejl.nr. SL_15

BBR Areal	:	69 m ²
Altan/terrasse	:	4,5 m ²
Antal værelser	:	2
Etage	:	2. salsplan

Alle arealer er vejledende. Arealer er angivet som nettoarealer.
 Nettoarealet måles pr. etage til inderside væg i alle rum, dvs. det indvendige gulvareal.
 Lejemål overtages med hårde hvidevarer, køkken samt faste skabe.
 Anden indretning er vejledende.
 Målstoksforhold er ikke fast.

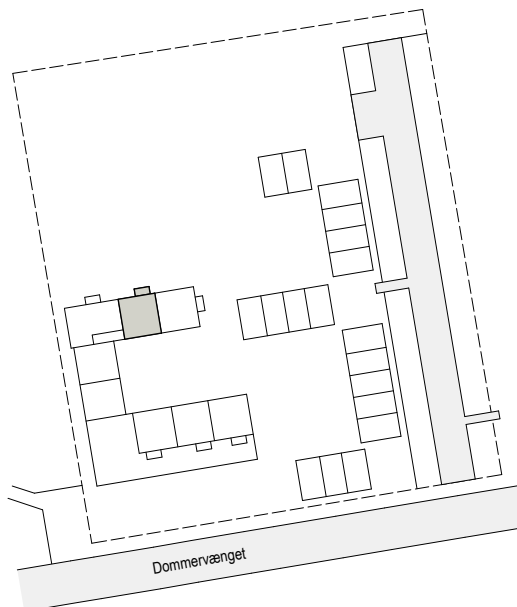

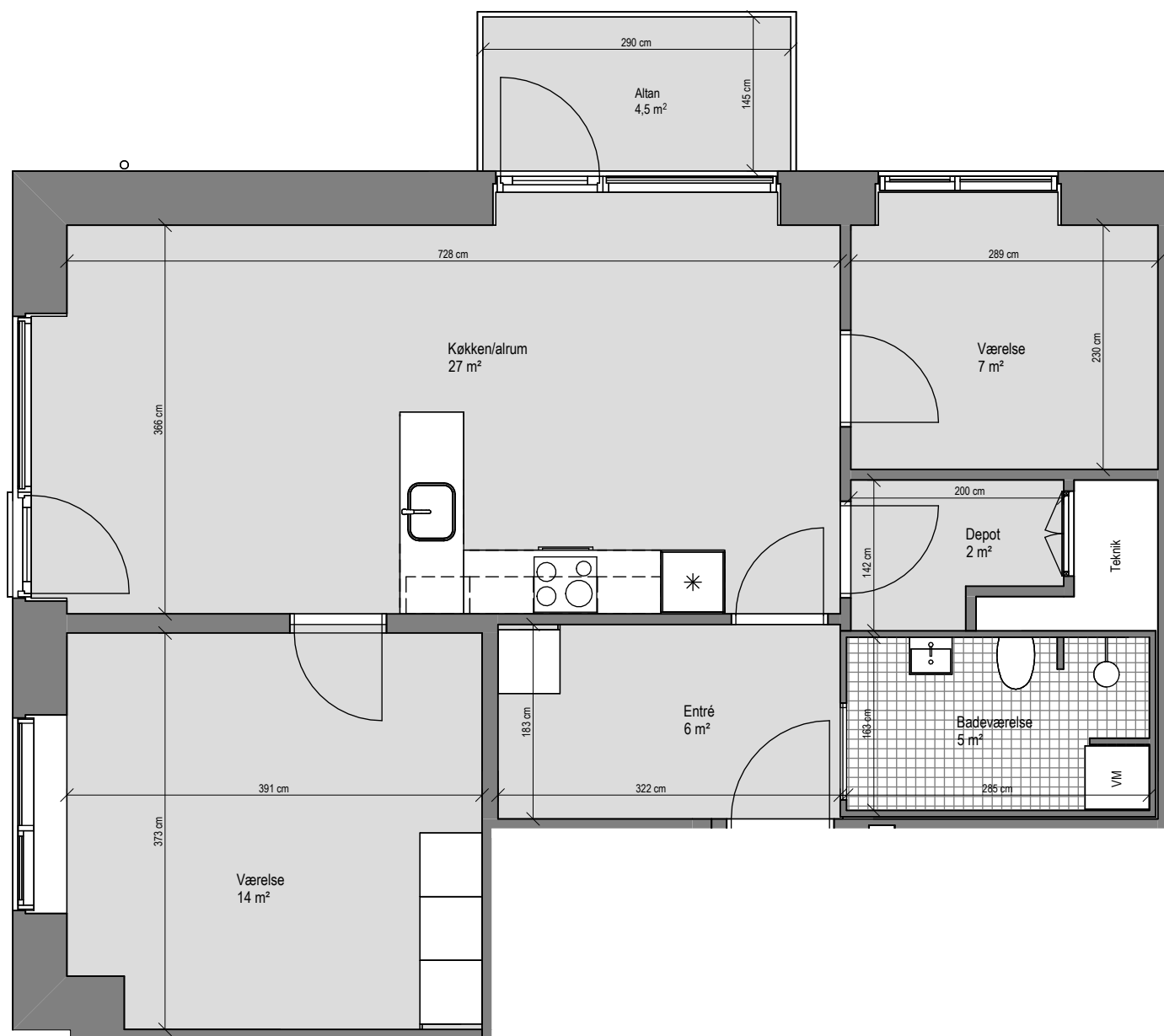
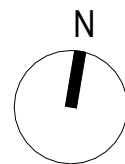

Lejl.nr. SL_16

BBR Areal	:	86 m ²
Altan/terrasse	:	4,5 m ²
Antal værelser	:	3
Etage	:	2. salsplan

Alle arealer er vejledende. Arealer er angivet som nettoarealer.
 Nettoarealet måles pr. etage til inderside væg i alle rum, dvs. det indvendige gulvareal.
 Lejemål overtages med hårde hvidevarer, køkken samt faste skabe.
 Anden indretning er vejledende.
 Målstoksforhold er ikke fast.

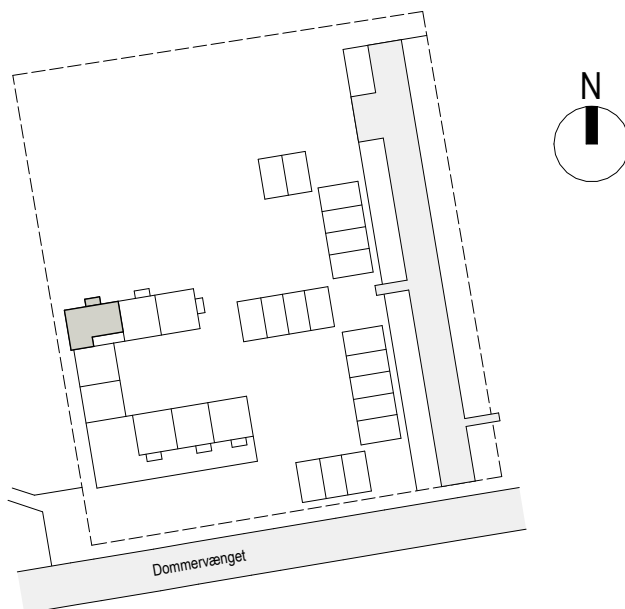

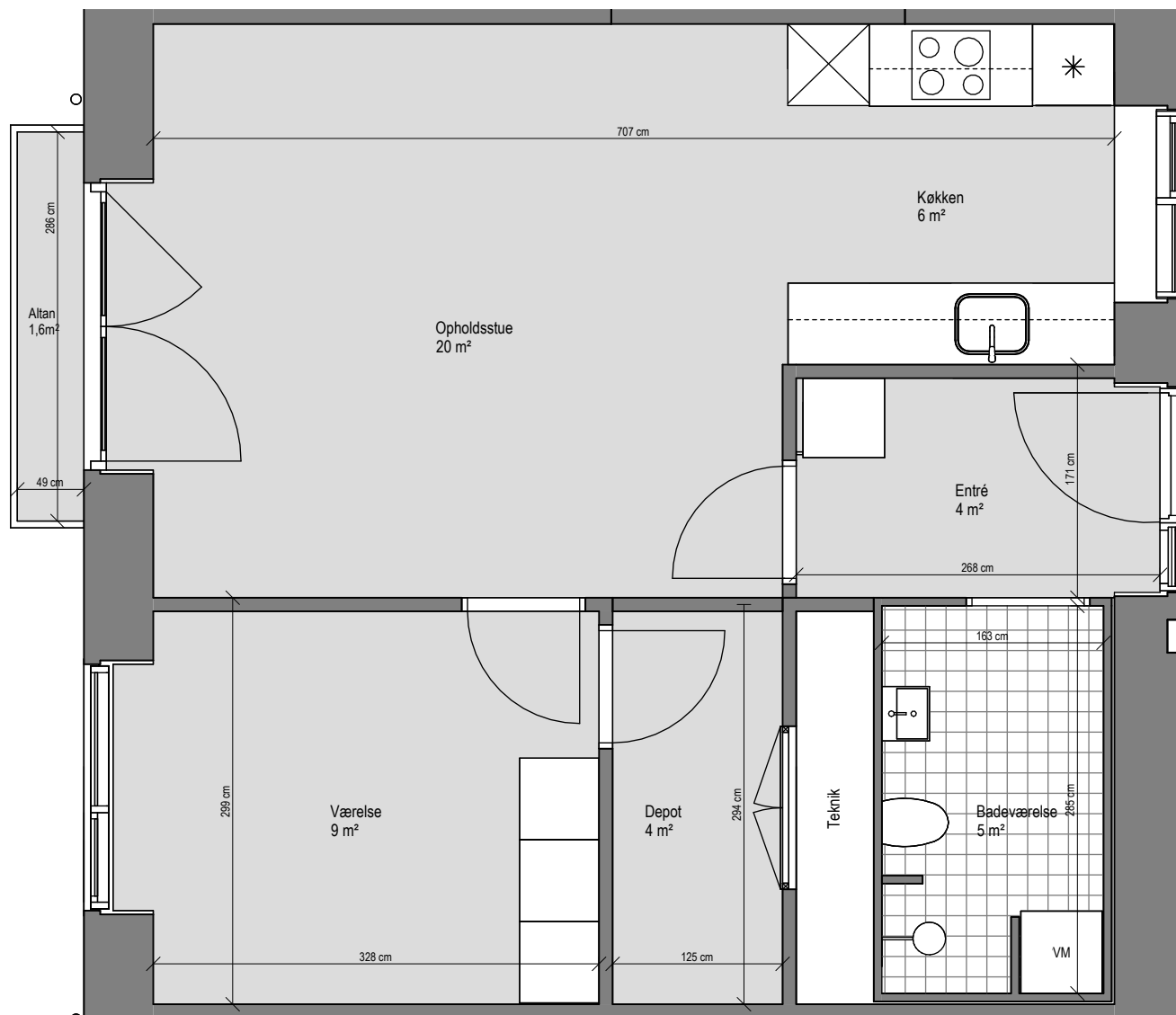
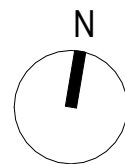

Lejl.nr. SL_17

BBR Areal	:	69 m ²
Altan/terrasse	:	1,6 m ²
Antal værelser	:	2
Etage	:	2. salsplan

Alle arealer er vejledende. Arealer er angivet som nettoarealer.
 Nettoarealet måles pr. etage til inderside væg i alle rum, dvs. det indvendige gulvareal.
 Lejemål overtages med hårde hvidevarer, køkken samt faste skabe.
 Anden indretning er vejledende.
 Målstoksforhold er ikke fast.

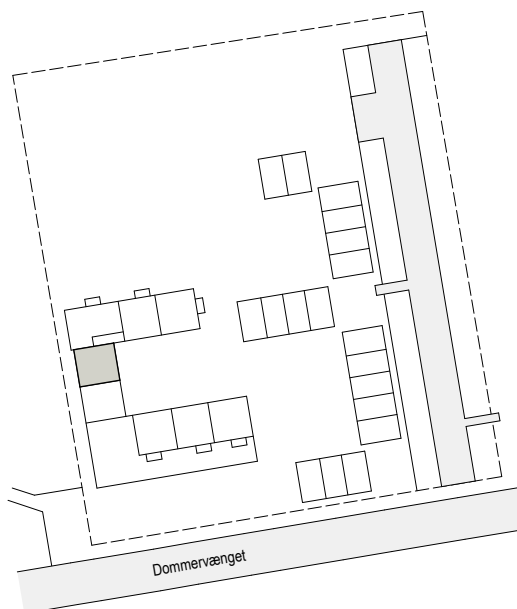

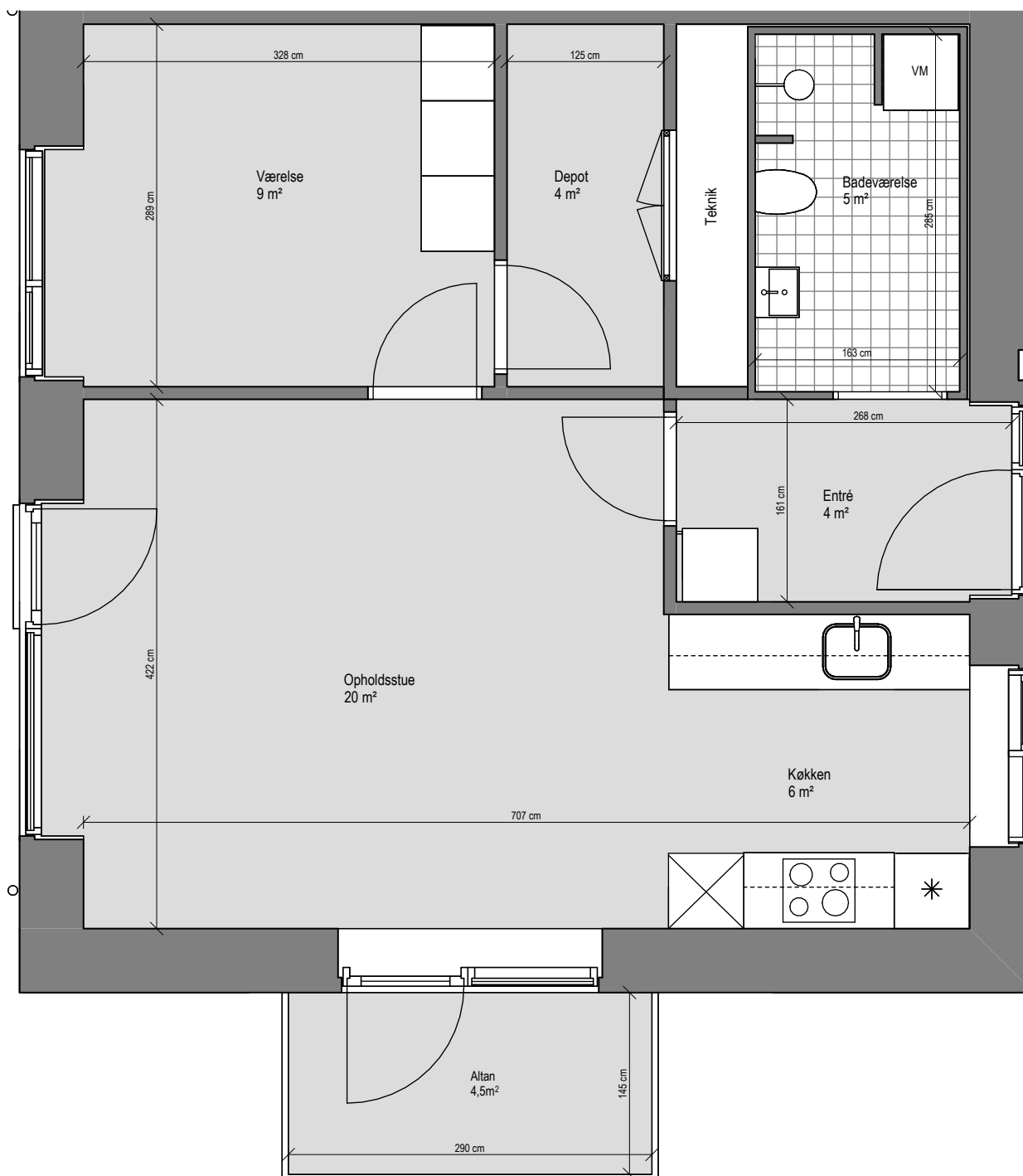
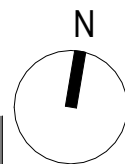

Lejl.nr. SL_18

BBR Areal	:	72 m ²
Altan/terrasse	:	4,5 m ²
Antal værelser	:	2
Etage	:	2. salsplan

Alle arealer er vejledende. Arealer er angivet som nettoarealer.
 Nettoarealet måles pr. etage til inderside væg i alle rum, dvs. det indvendige gulvareal.
 Lejemål overtages med hårde hvidevarer, køkken samt faste skabe.
 Anden indretning er vejledende.
 Målstoksforhold er ikke fast.

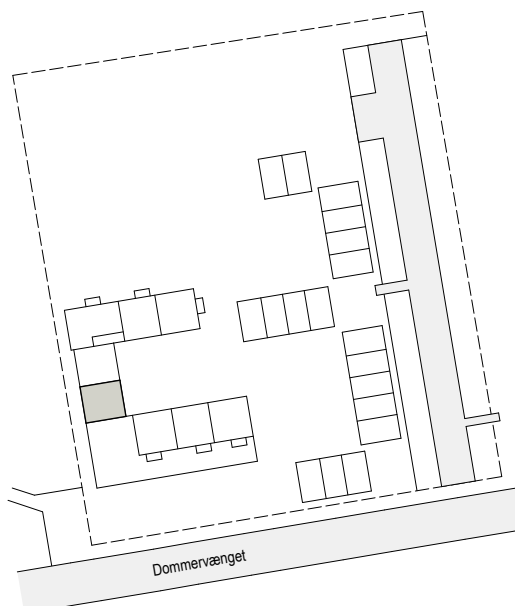

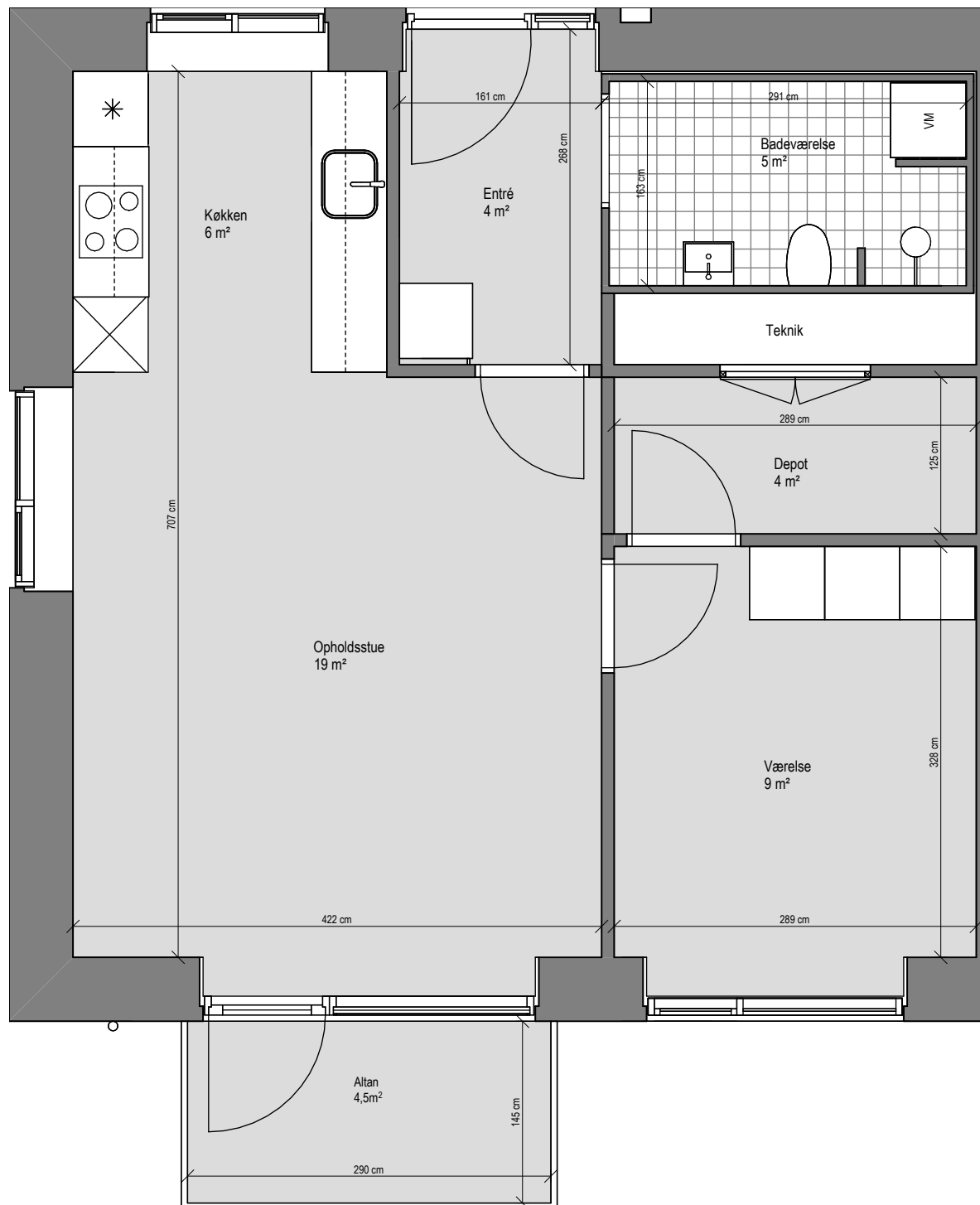
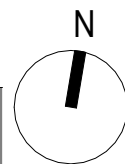

Lejl.nr. SL_19

BBR Areal	:	72 m ²
Altan/terrasse	:	4,5
Antal værelser	:	2
Etage	:	2. salsplan

Alle arealer er vejledende. Arealer er angivet som nettoarealer.
 Nettoarealet måles pr. etage til inderside væg i alle rum, dvs. det indvendige gulvareal.
 Lejemål overtages med hårde hvidevarer, køkken samt faste skabe.
 Anden indretning er vejledende.
 Målstoksforhold er ikke fast.

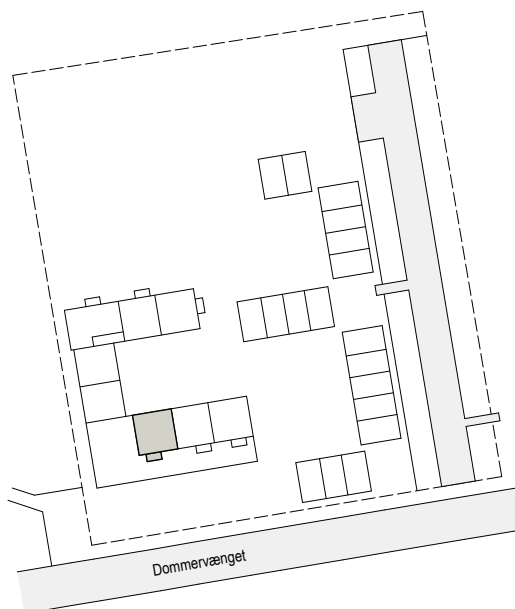

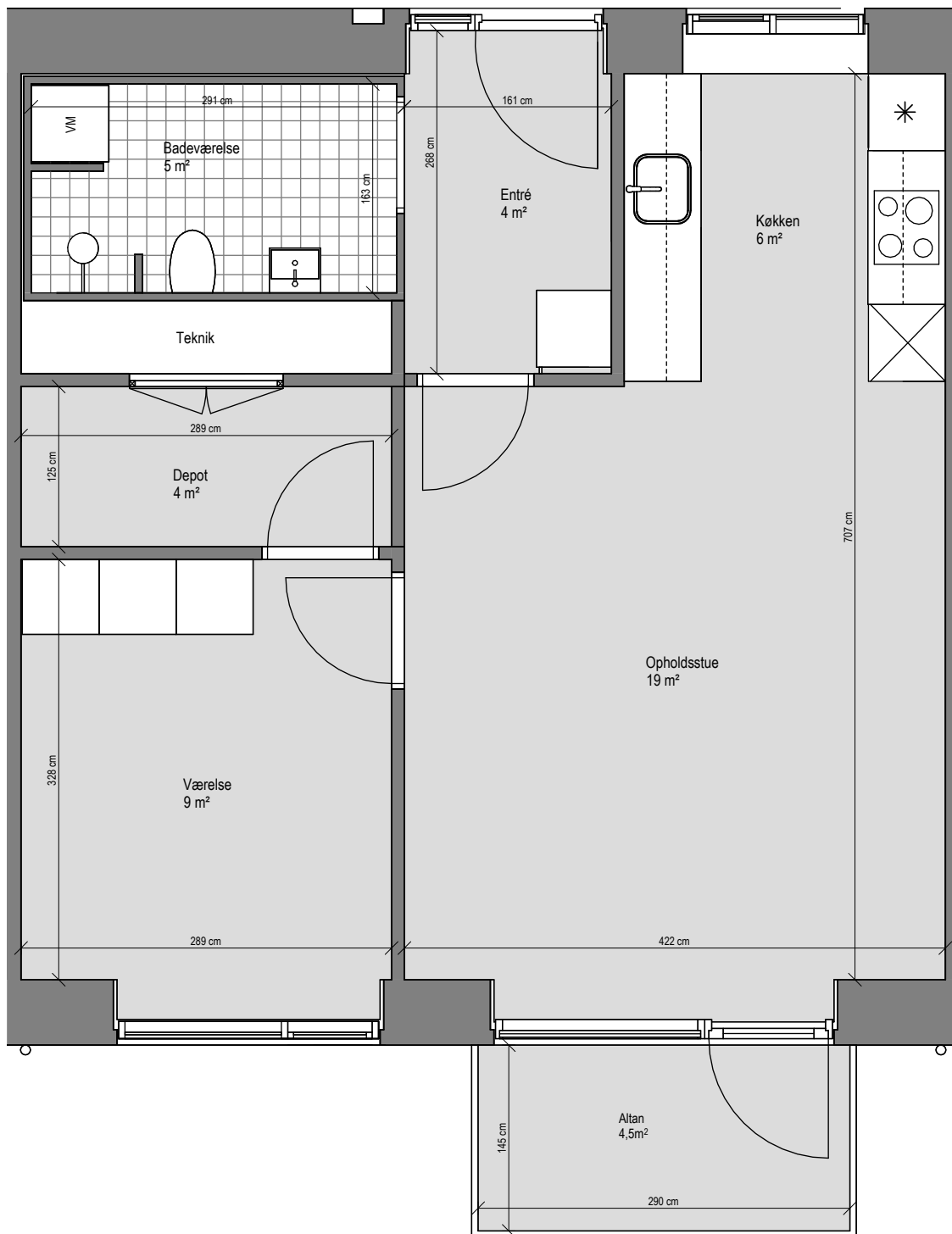
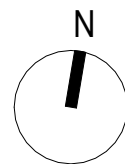

Lejl.nr. SL_20

BBR Areal	:	69 m ²
Altan/terrasse	:	4,5 m ²
Antal værelser	:	2
Etage	:	2. salsplan

Alle arealer er vejledende. Arealer er angivet som nettoarealer.
 Nettoarealet måles pr. etage til inderside væg i alle rum, dvs. det indvendige gulvareal.
 Lejemål overtages med hårde hvidevarer, køkken samt faste skabe.
 Anden indretning er vejledende.
 Målstoksforhold er ikke fast.

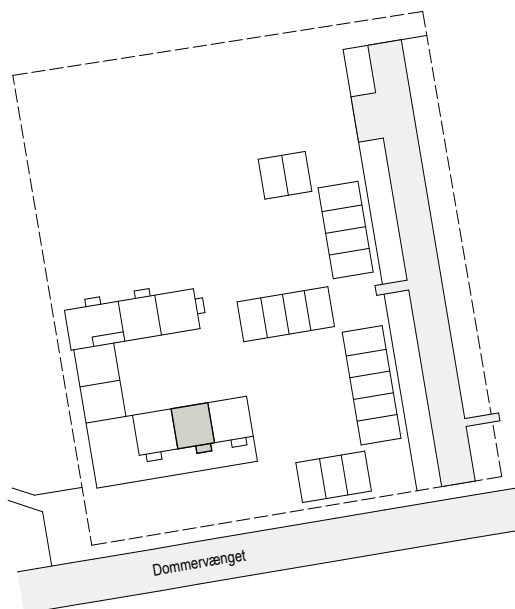

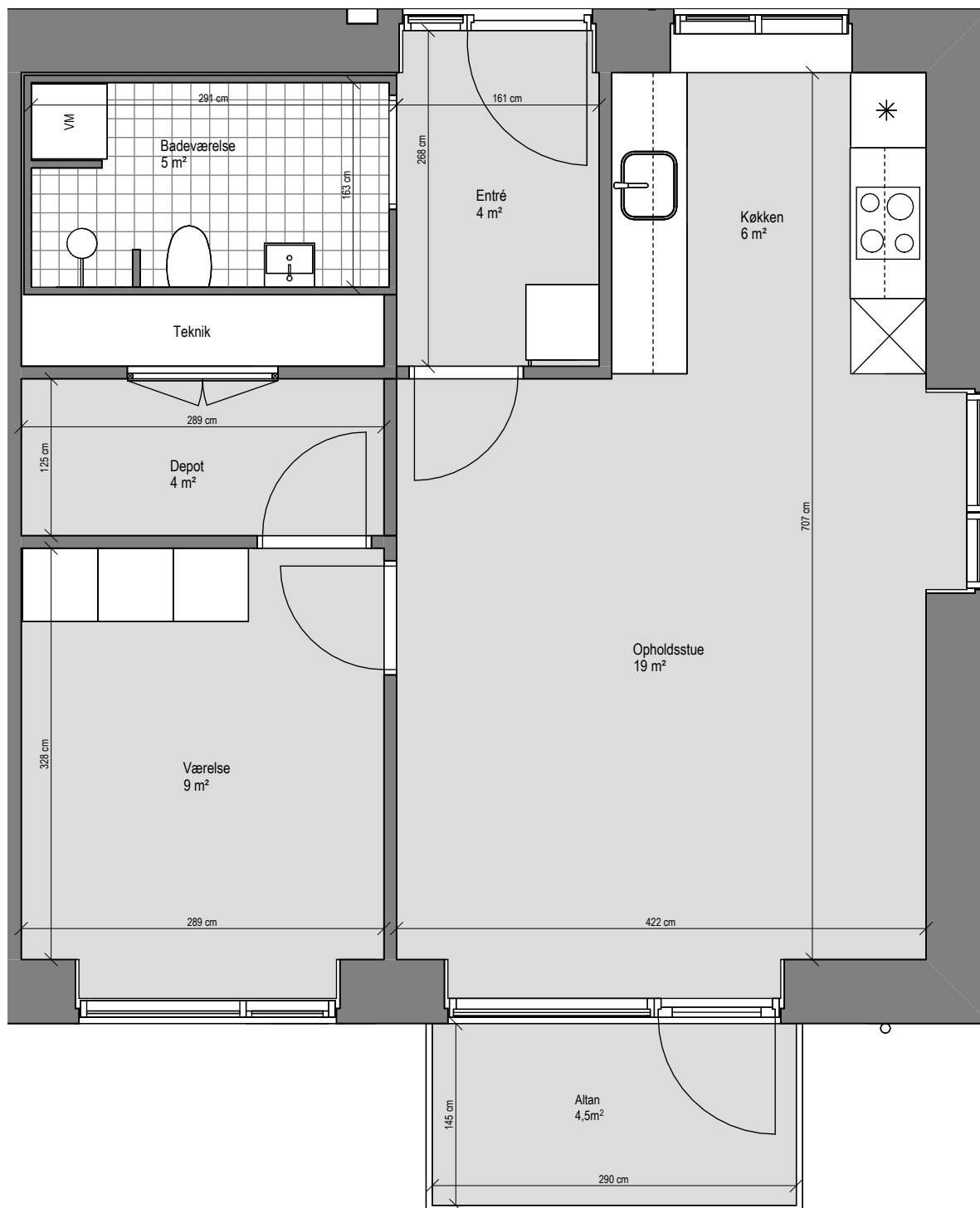
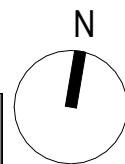

Lejl.nr. SL_21

BBR Areal	:	72 m ²
Altan/terrasse	:	4,5 m ²
Antal værelser	:	2
Etage	:	2. salsplan

Alle arealer er vejledende. Arealer er angivet som nettoarealer.
 Nettoarealet måles pr. etage til inderside væg i alle rum, dvs. det indvendige gulvareal.
 Lejemål overtages med hårde hvidevarer, køkken samt faste skabe.
 Anden indretning er vejledende.
 Målstoksforhold er ikke fast.

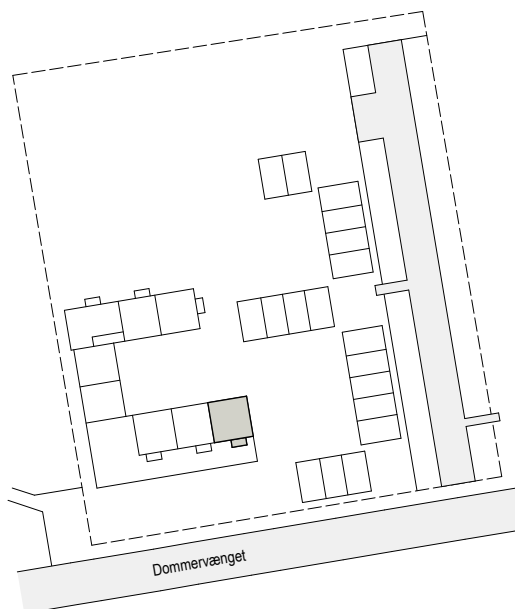

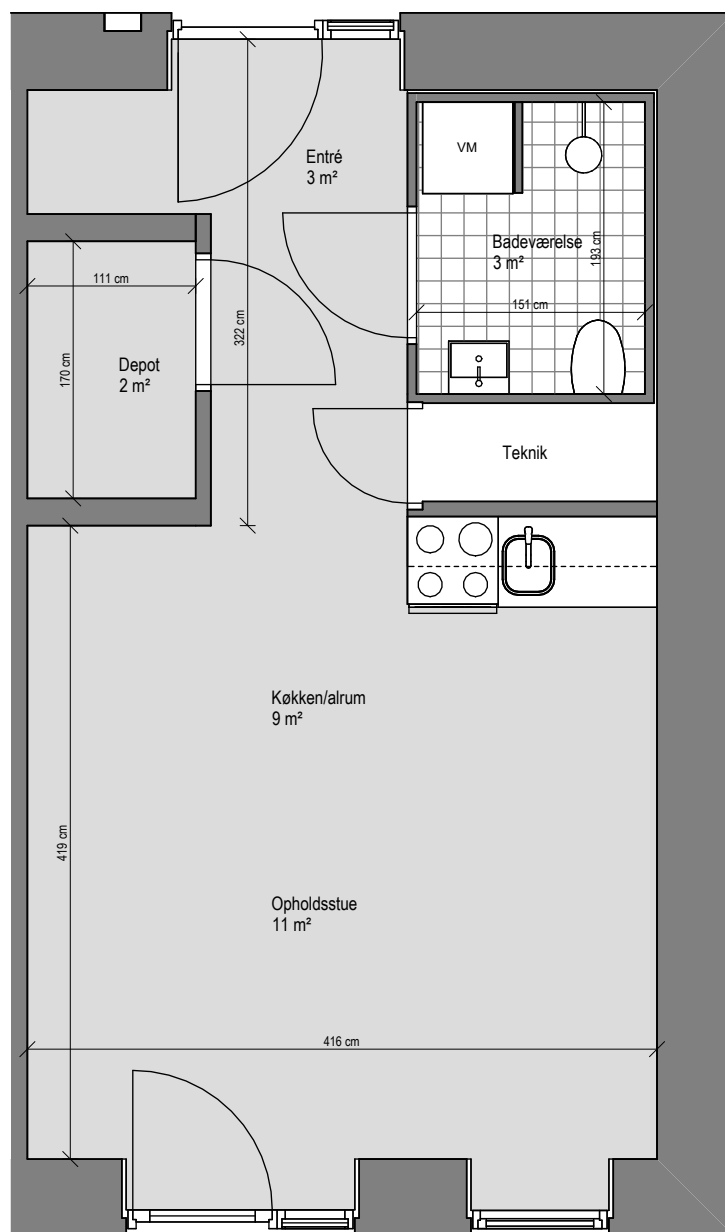
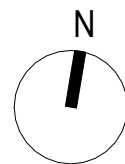

Lejl.nr. U_01

BBR Areal	:	45 m ²
Altan/terrasse	:	
Antal værelser	:	1
Etage	:	Stueplan

Alle arealer er vejledende. Arealer er angivet som nettoarealer.
 Nettoarealet måles pr. etage til inderside væg i alle rum, dvs. det indvendige gulvareal.
 Lejemål overtages med hårde hvidevarer, køkken samt faste skabe.
 Anden indretning er vejledende.
 Målstoksforhold er ikke fast.

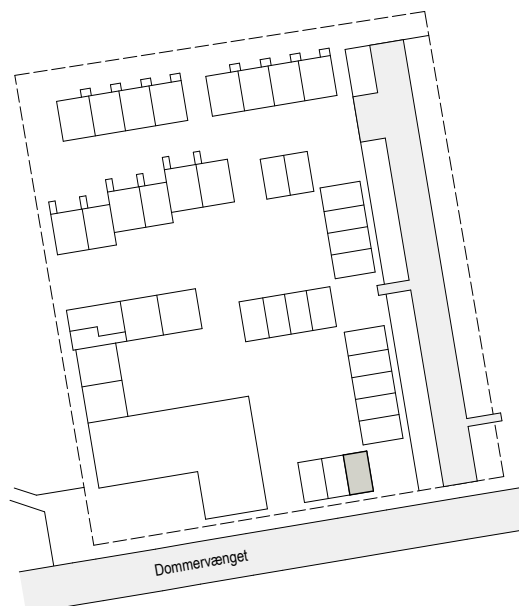

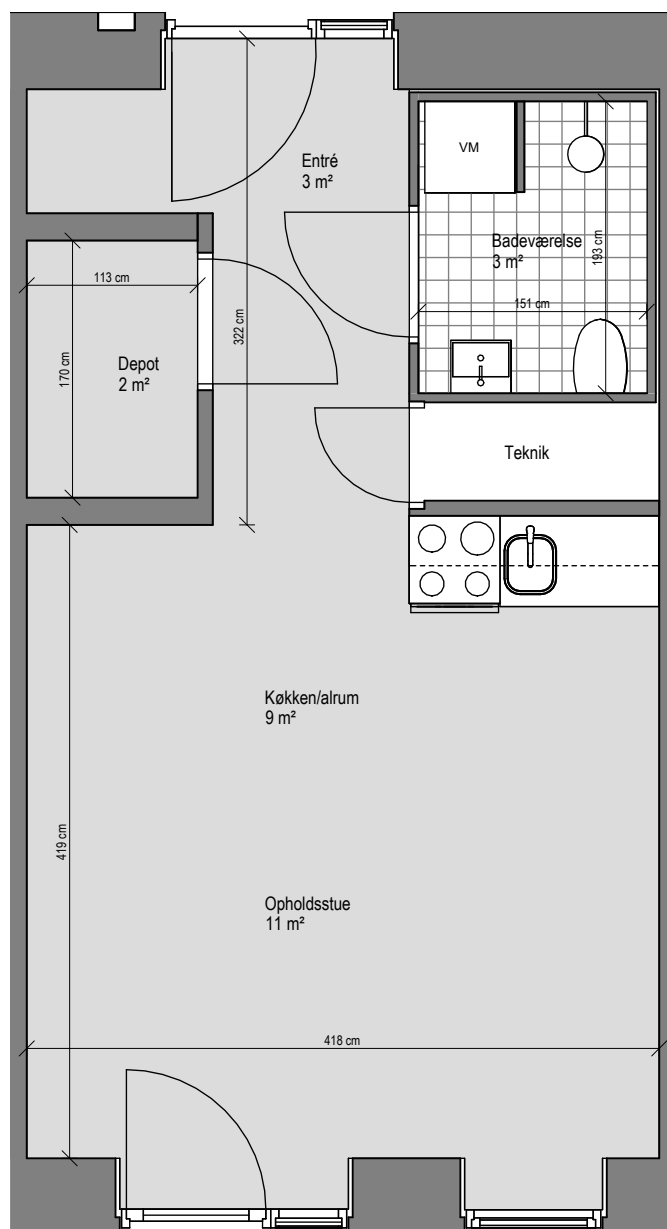
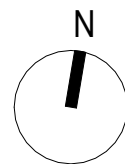

Lejl.nr. U_02

BBR Areal	:	42 m ²
Altan/terrasse	:	
Antal værelser	:	1
Etage	:	Stueplan

Alle arealer er vejledende. Arealer er angivet som nettoarealer.
 Nettoarealet måles pr. etage til inderside væg i alle rum, dvs. det indvendige gulvareal.
 Lejemål overtages med hårde hvidevarer, køkken samt faste skabe.
 Anden indretning er vejledende.
 Målstoksforhold er ikke fast.

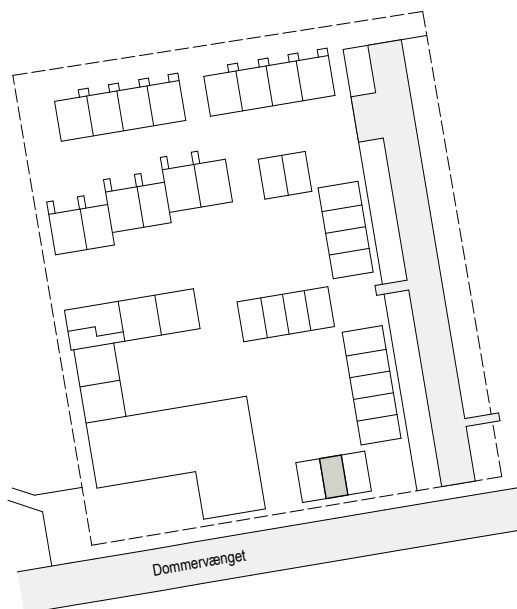

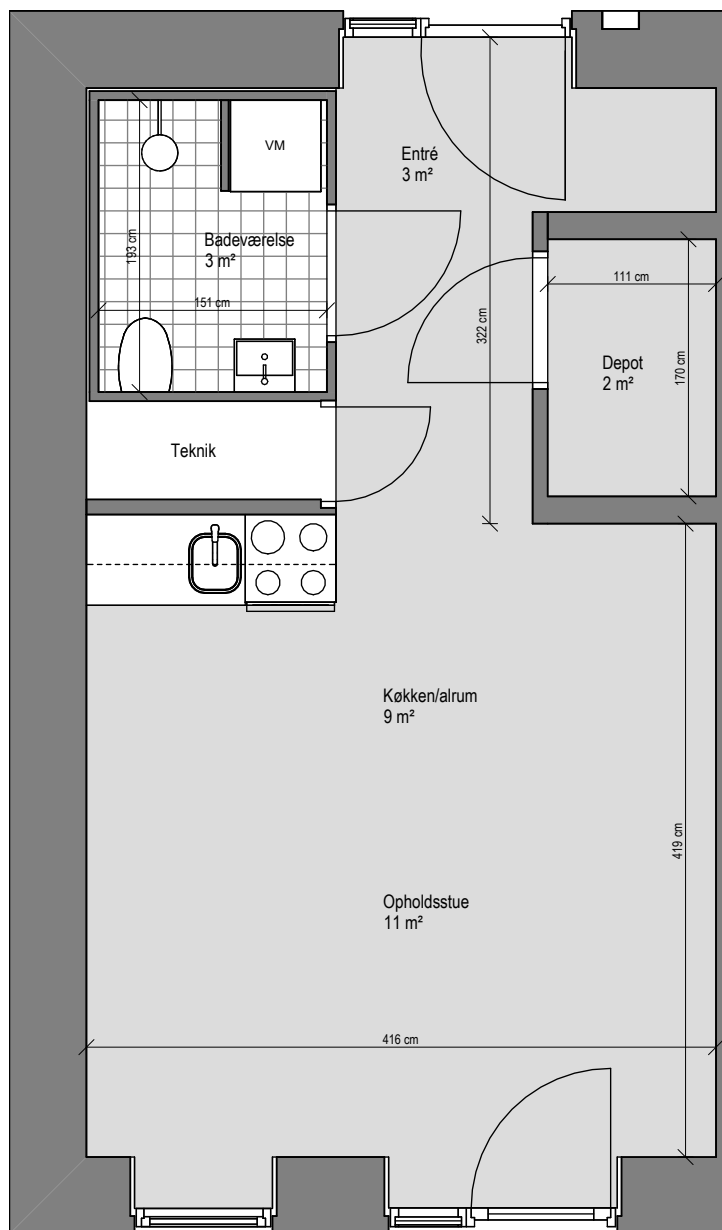
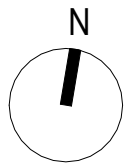

Lejl.nr. U_03

BBR Areal	:	45 m ²
Altan/terrasse	:	
Antal værelser	:	1
Etage	:	Stueplan

Alle arealer er vejledende. Arealer er angivet som nettoarealer.
 Nettoarealet måles pr. etage til inderside væg i alle rum, dvs. det indvendige gulvareal.
 Lejemål overtages med hårde hvidevarer, køkken samt faste skabe.
 Anden indretning er vejledende.
 Målstoksforhold er ikke fast.

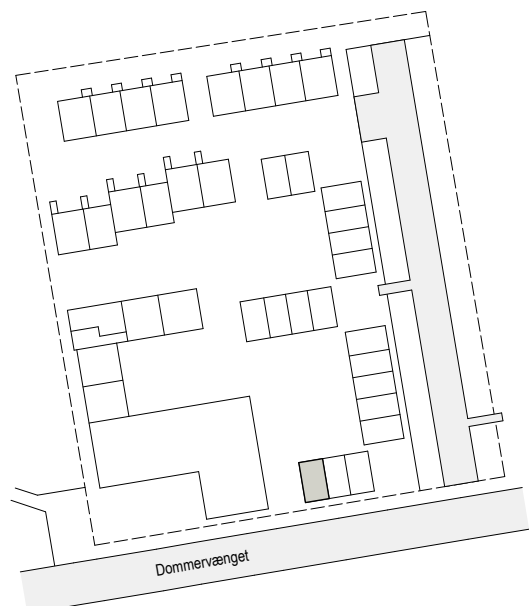

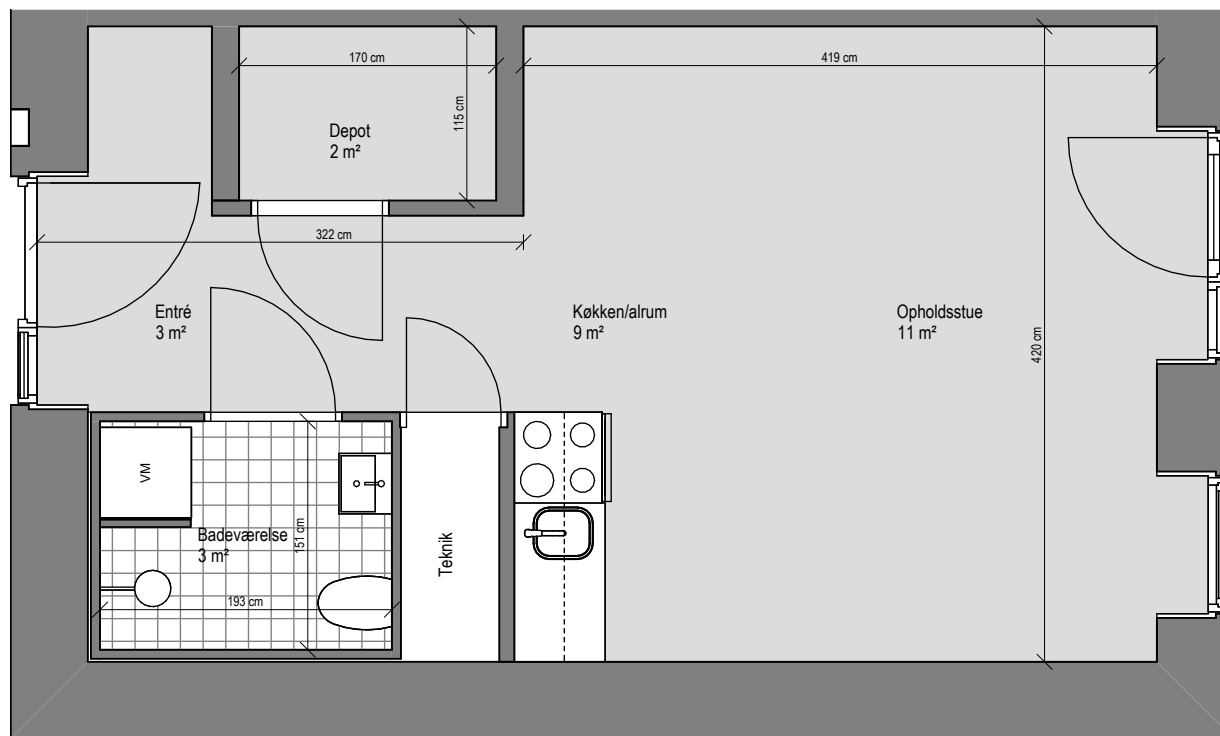
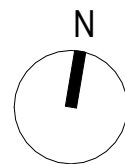

Lejl.nr. U_04

BBR Areal	:	46 m ²
Altan/terrasse	:	
Antal værelser	:	1
Etage	:	Stueplan

Alle arealer er vejledende. Arealer er angivet som nettoarealer.
 Nettoarealet måles pr. etage til inderside væg i alle rum, dvs. det indvendige gulvareal.
 Lejemål overtages med hårde hvidevarer, køkken samt faste skabe.
 Anden indretning er vejledende.
 Målstoksforhold er ikke fast.

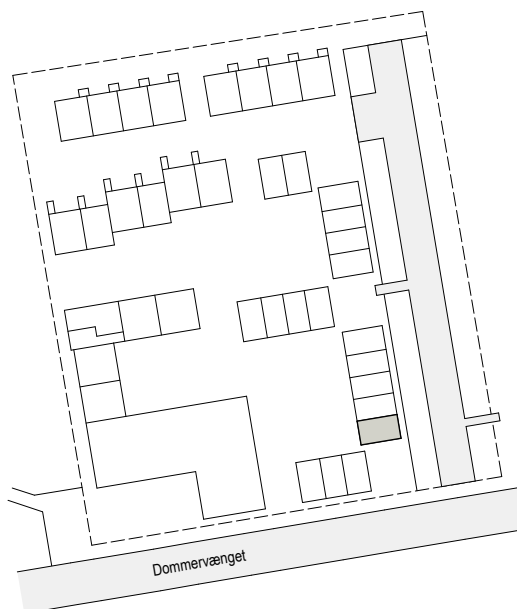

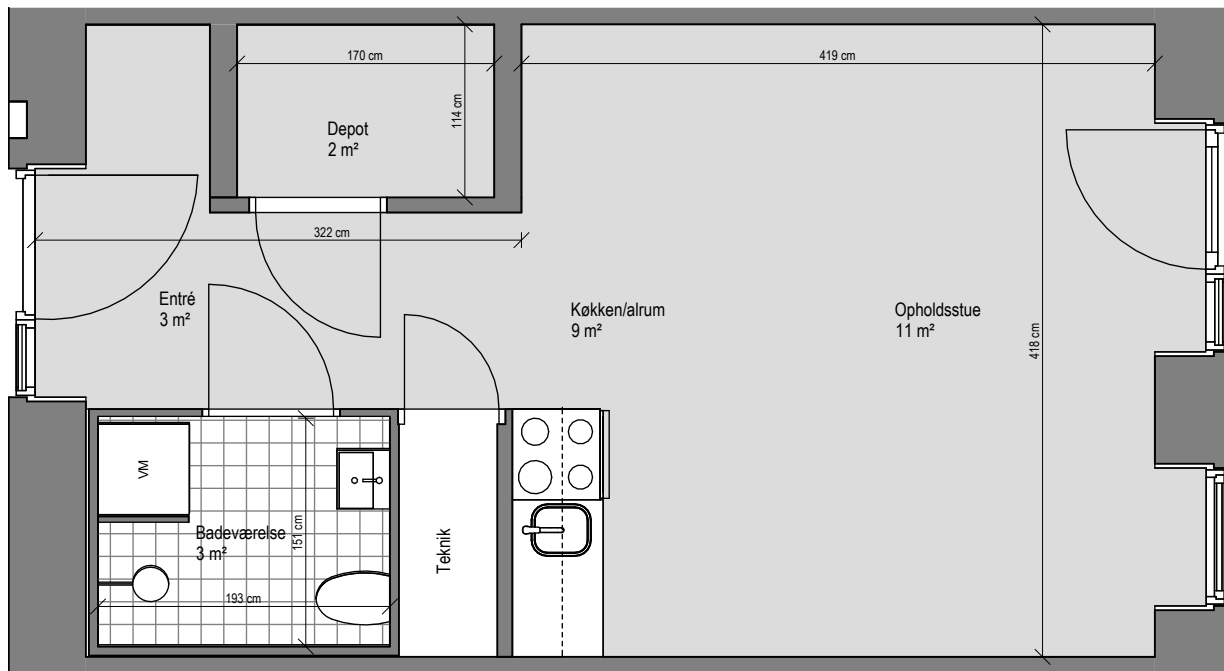
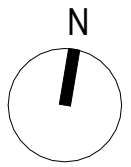

Lejl.nr. U_05

BBR Areal	:	42 m ²
Altan/terrasse	:	
Antal værelser	:	1
Etage	:	Stueplan

Alle arealer er vejledende. Arealer er angivet som nettoarealer.
 Nettoarealet måles pr. etage til inderside væg i alle rum, dvs. det indvendige gulvareal.
 Lejemål overtages med hårde hvidevarer, køkken samt faste skabe.
 Anden indretning er vejledende.
 Målstoksforhold er ikke fast.

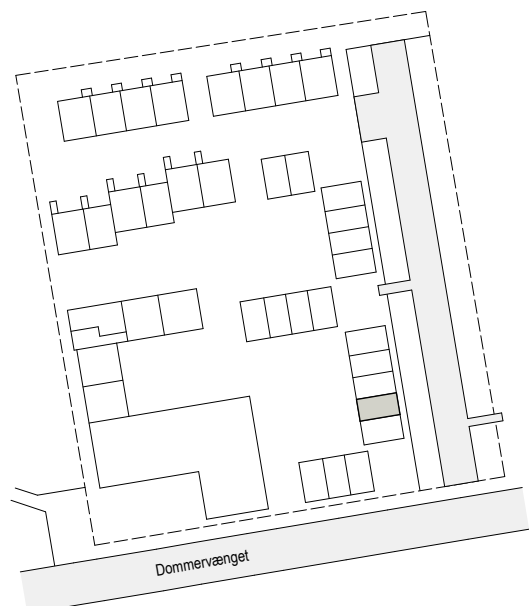

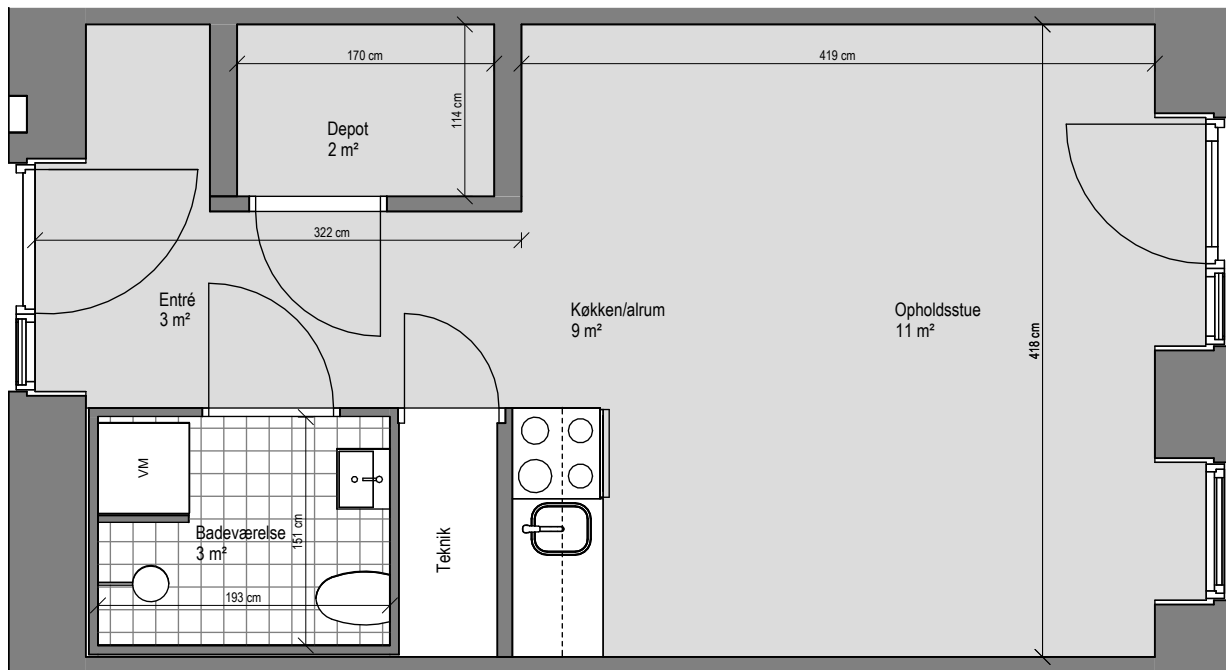
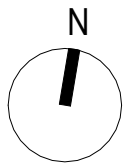

Lejl.nr. U_06

BBR Areal	:	42 m ²
Altan/terrasse	:	
Antal værelser	:	1
Etage	:	Stueplan

Alle arealer er vejledende. Arealer er angivet som nettoarealer.
 Nettoarealet måles pr. etage til inderside væg i alle rum, dvs. det indvendige gulvareal.
 Lejemål overtages med hårde hvidevarer, køkken samt faste skabe.
 Anden indretning er vejledende.
 Målstoksforhold er ikke fast.

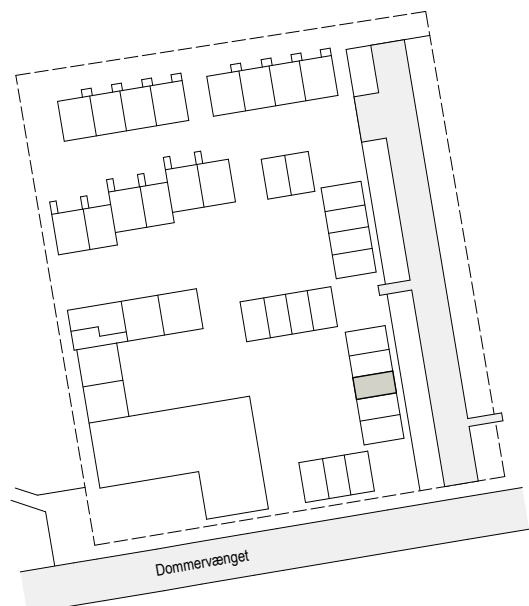

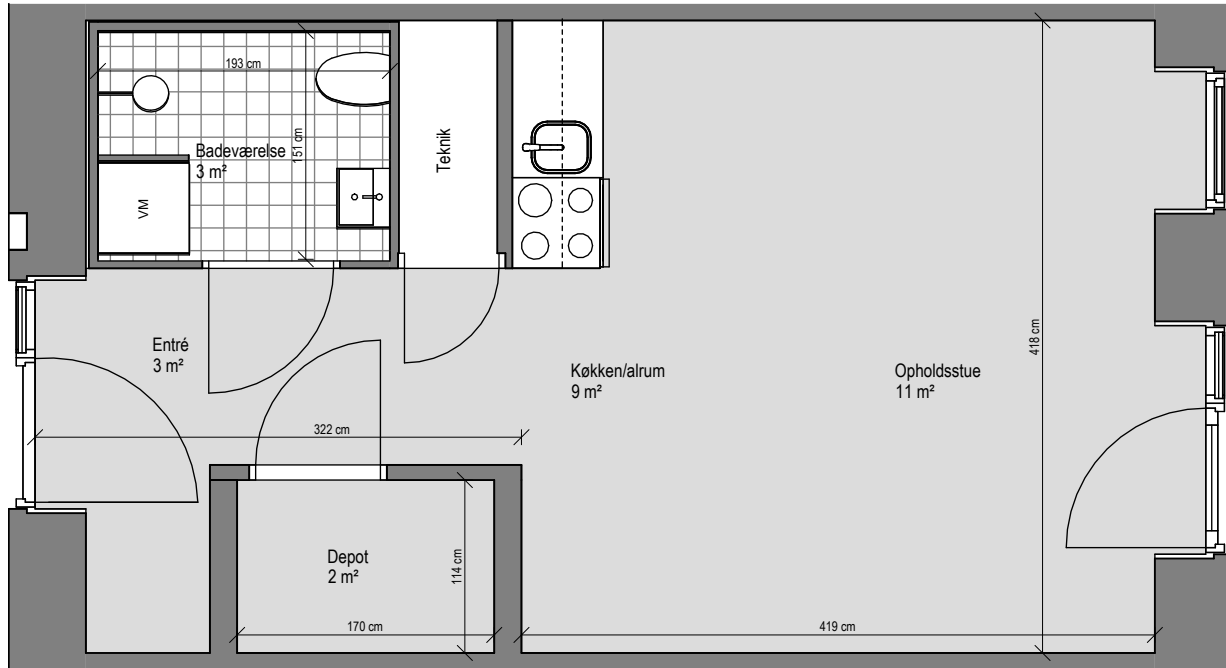
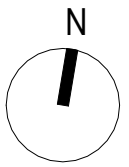

Lejl.nr. U_07

BBR Areal	:	42 m ²
Altan/terrasse	:	
Antal værelser	:	1
Etage	:	Stueplan

Alle arealer er vejledende. Arealer er angivet som nettoarealer.
 Nettoarealet måles pr. etage til inderside væg i alle rum, dvs. det indvendige gulvareal.
 Lejemål overtages med hårde hvidevarer, køkken samt faste skabe.
 Anden indretning er vejledende.
 Målstoksforhold er ikke fast.

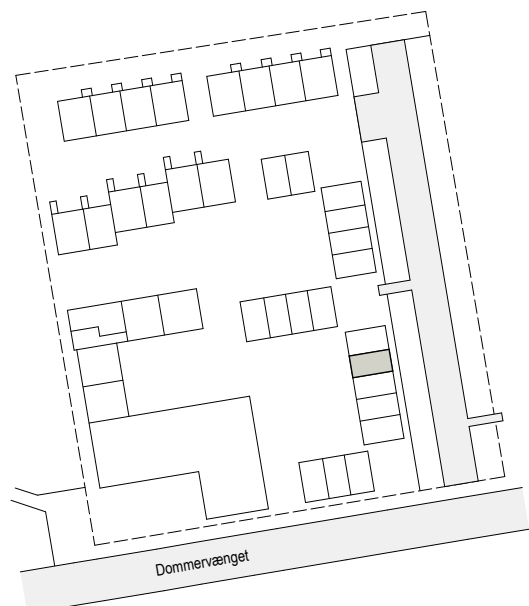

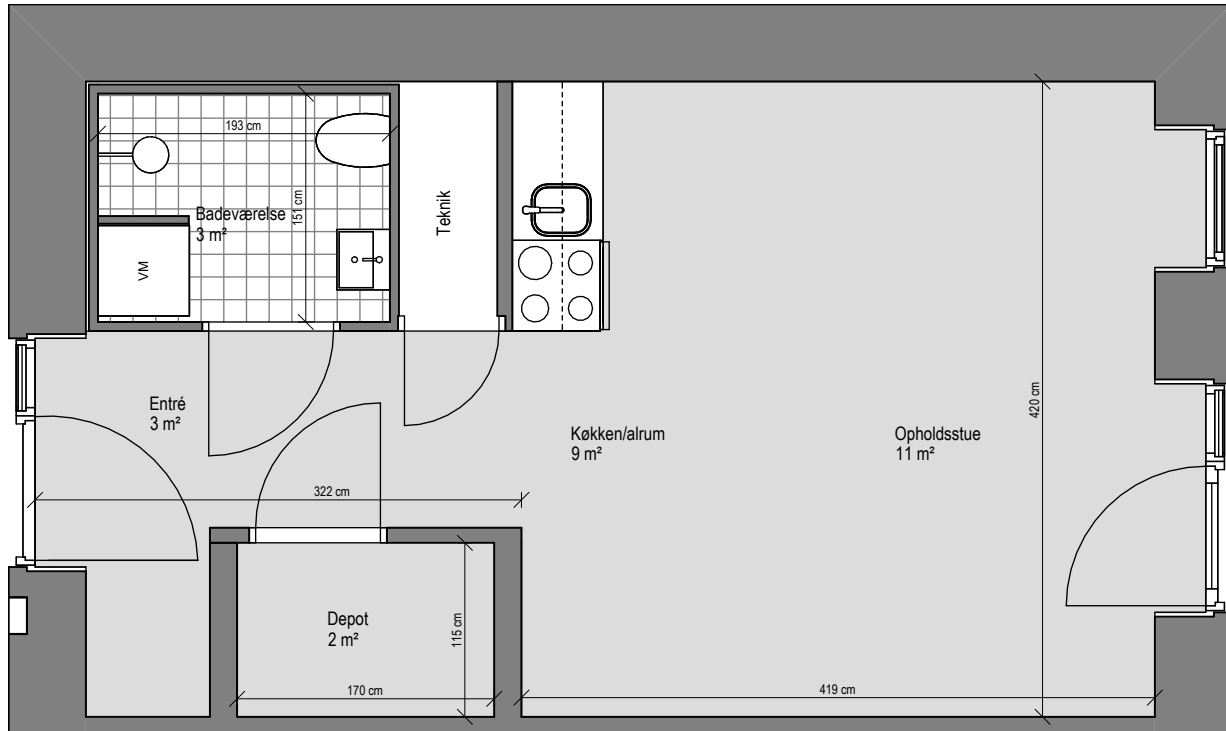
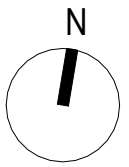

Lejl.nr. U_08

BBR Areal	:	45 m ²
Altan/terrasse	:	
Antal værelser	:	1
Etage	:	Stueplan

Alle arealer er vejledende. Arealer er angivet som nettoarealer.
 Nettoarealet måles pr. etage til inderside væg i alle rum, dvs. det indvendige gulvareal.
 Lejemål overtages med hårde hvidevarer, køkken samt faste skabe.
 Anden indretning er vejledende.
 Målstoksforhold er ikke fast.

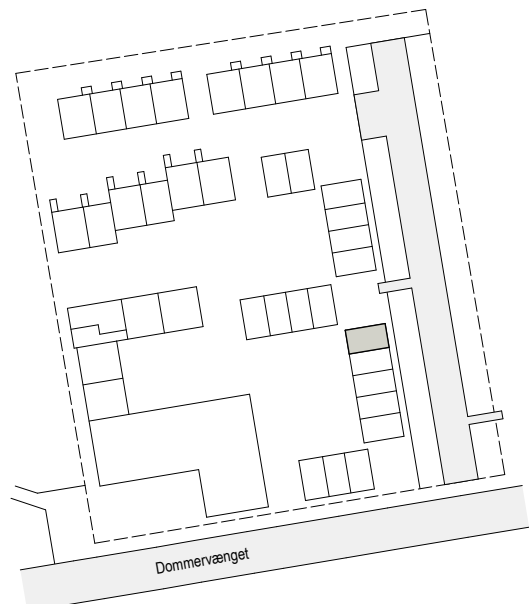

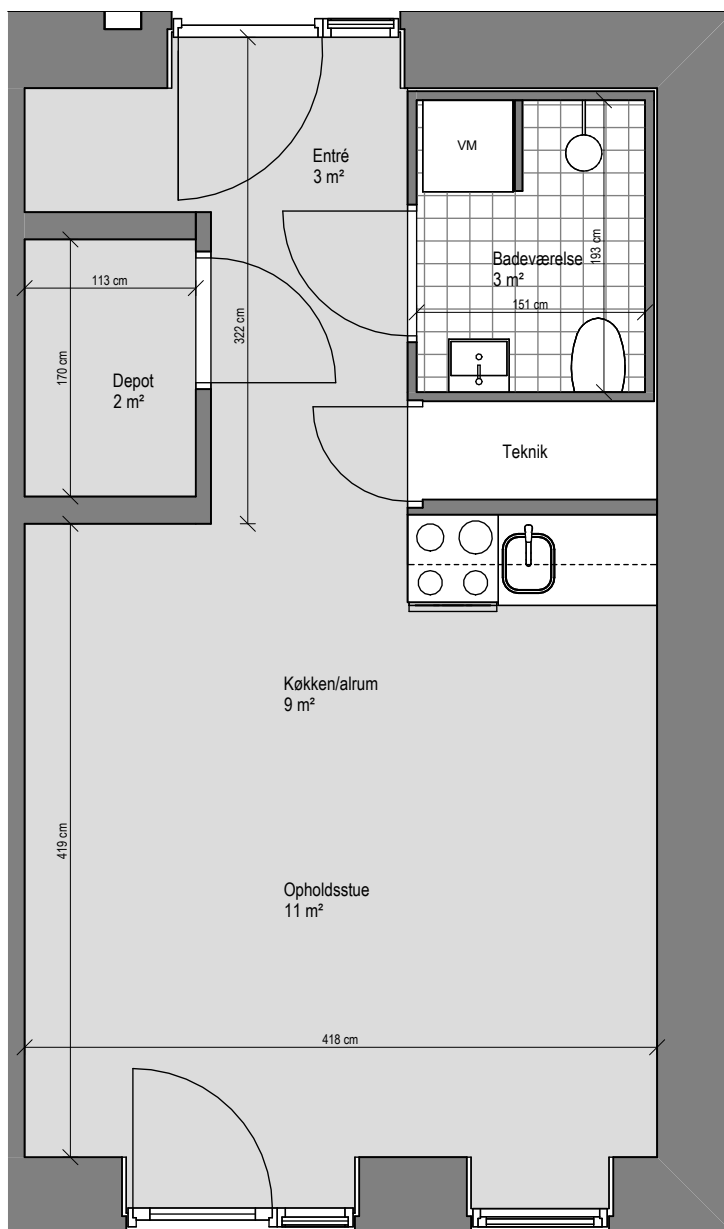
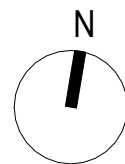

Lejl.nr. U_09

BBR Areal	:	45 m ²
Altan/terrasse	:	
Antal værelser	:	1
Etage	:	Stueplan

Alle arealer er vejledende. Arealer er angivet som nettoarealer.
 Nettoarealet måles pr. etage til inderside væg i alle rum, dvs. det indvendige gulvareal.
 Lejemål overtages med hårde hvidevarer, køkken samt faste skabe.
 Anden indretning er vejledende.
 Målstoksforhold er ikke fast.

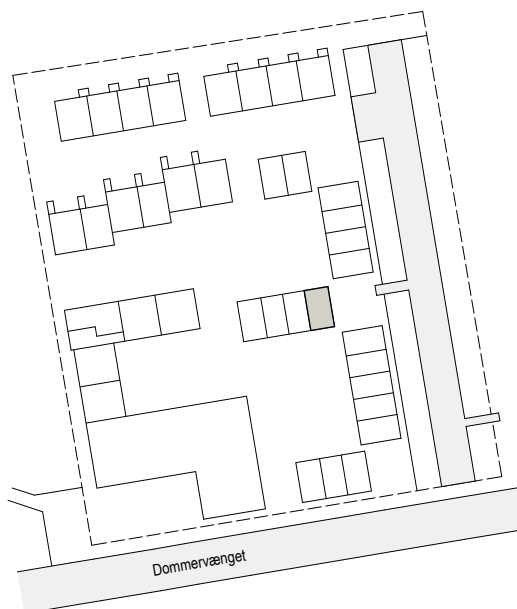

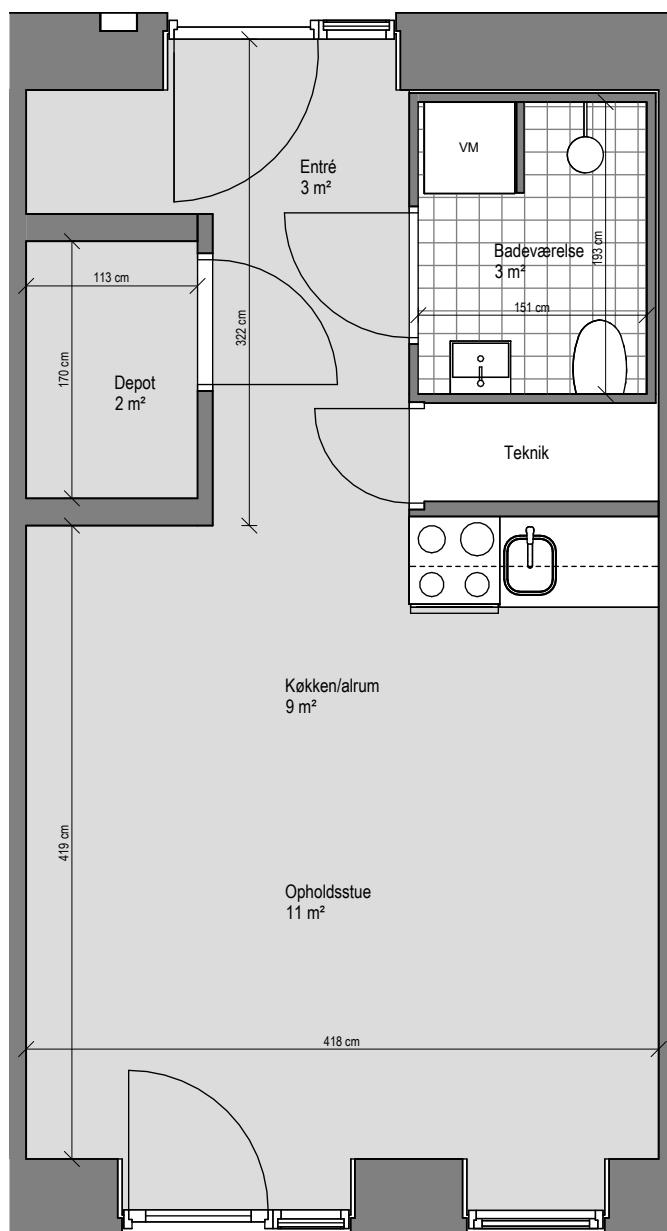
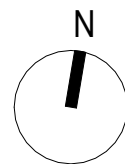

Lejl.nr. U_10

BBR Areal	:	42 m ²
Altan/terrasse	:	
Antal værelser	:	1
Etage	:	Stueplan

Alle arealer er vejledende. Arealer er angivet som nettoarealer.
 Nettoarealet måles pr. etage til inderside væg i alle rum, dvs. det indvendige gulvareal.
 Lejemål overtages med hårde hvidevarer, køkken samt faste skabe.
 Anden indretning er vejledende.
 Målstoksforhold er ikke fast.

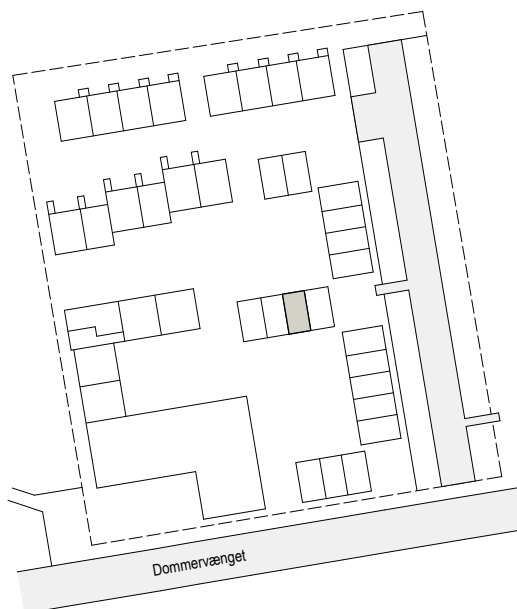

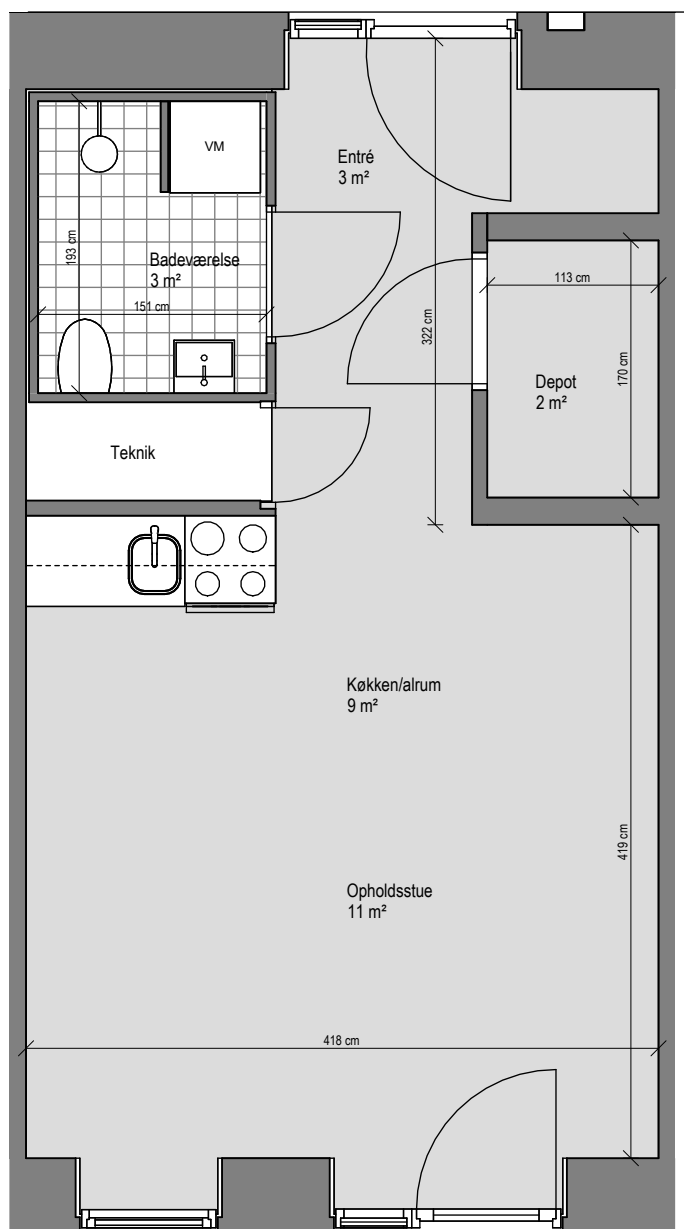
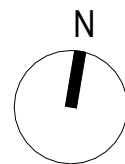

Lejl.nr. U_11

BBR Areal : 42 m²

Altan/terrasse :

Antal værelser : 1

Etage : Stueplan

Alle arealer er vejledende. Arealer er angivet som nettoarealer.
 Nettoarealet måles pr. etage til inderside væg i alle rum, dvs. det indvendige gulvareal.
 Lejemål overtages med hårde hvidevarer, køkken samt faste skabe.
 Anden indretning er vejledende.
 Målstoksforhold er ikke fast.

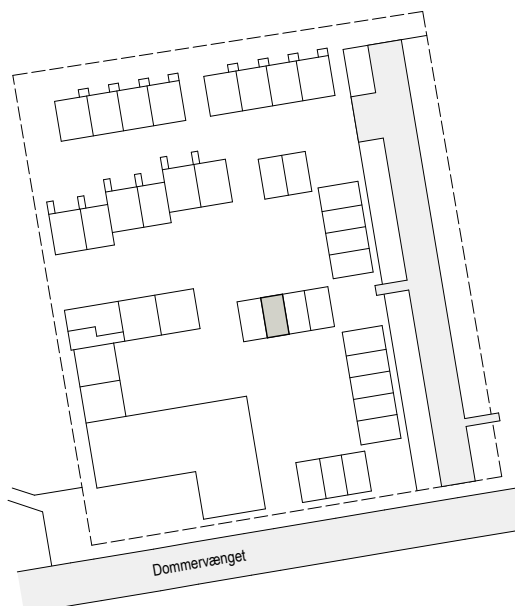

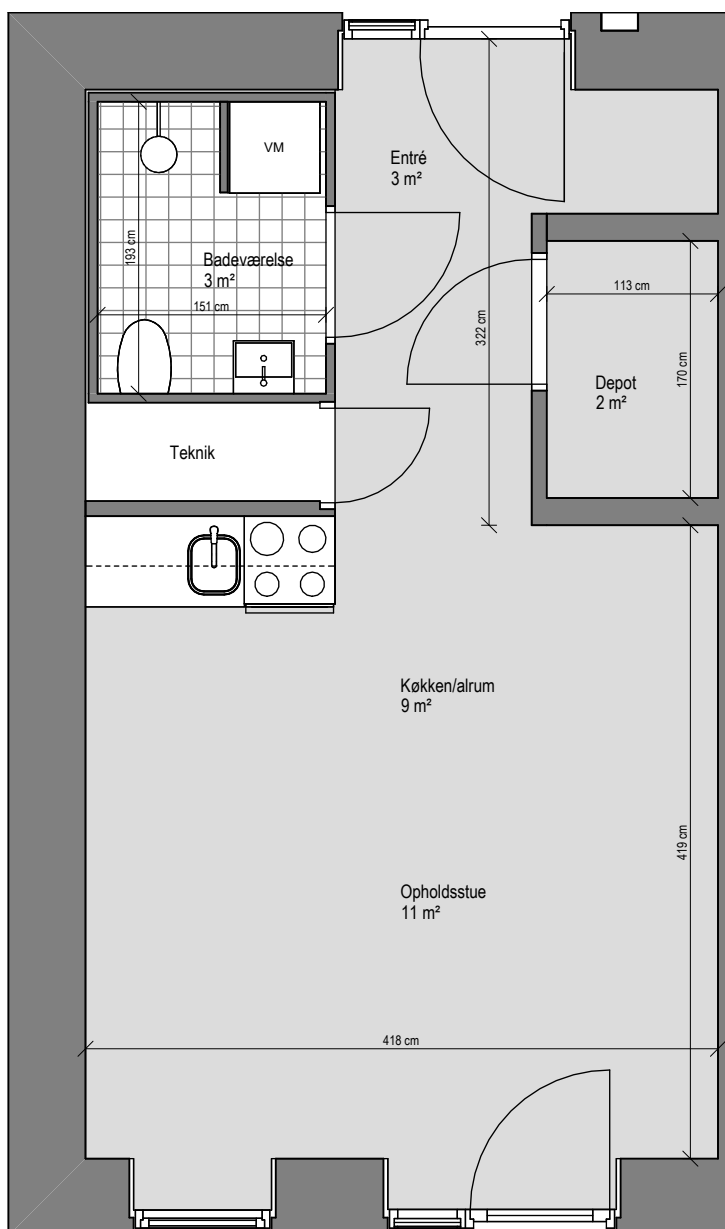
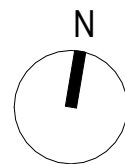

Lejl.nr. U_12

BBR Areal	:	45 m ²
Altan/terrasse	:	
Antal værelser	:	1
Etage	:	Stueplan

Alle arealer er vejledende. Arealer er angivet som nettoarealer.
 Nettoarealet måles pr. etage til inderside væg i alle rum, dvs. det indvendige gulvareal.
 Lejemål overtages med hårde hvidevarer, køkken samt faste skabe.
 Anden indretning er vejledende.
 Målstoksforhold er ikke fast.

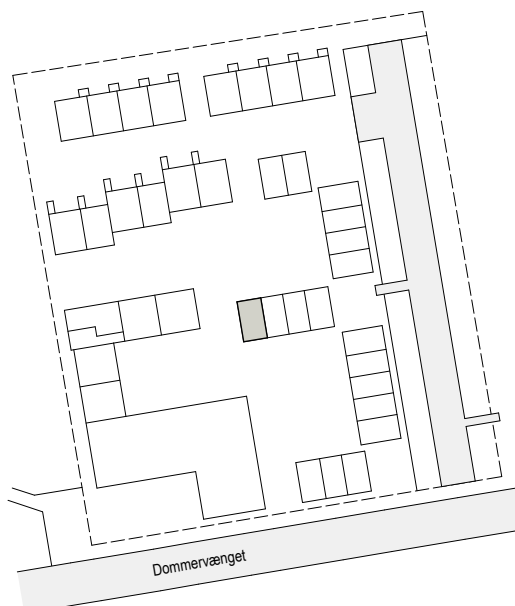

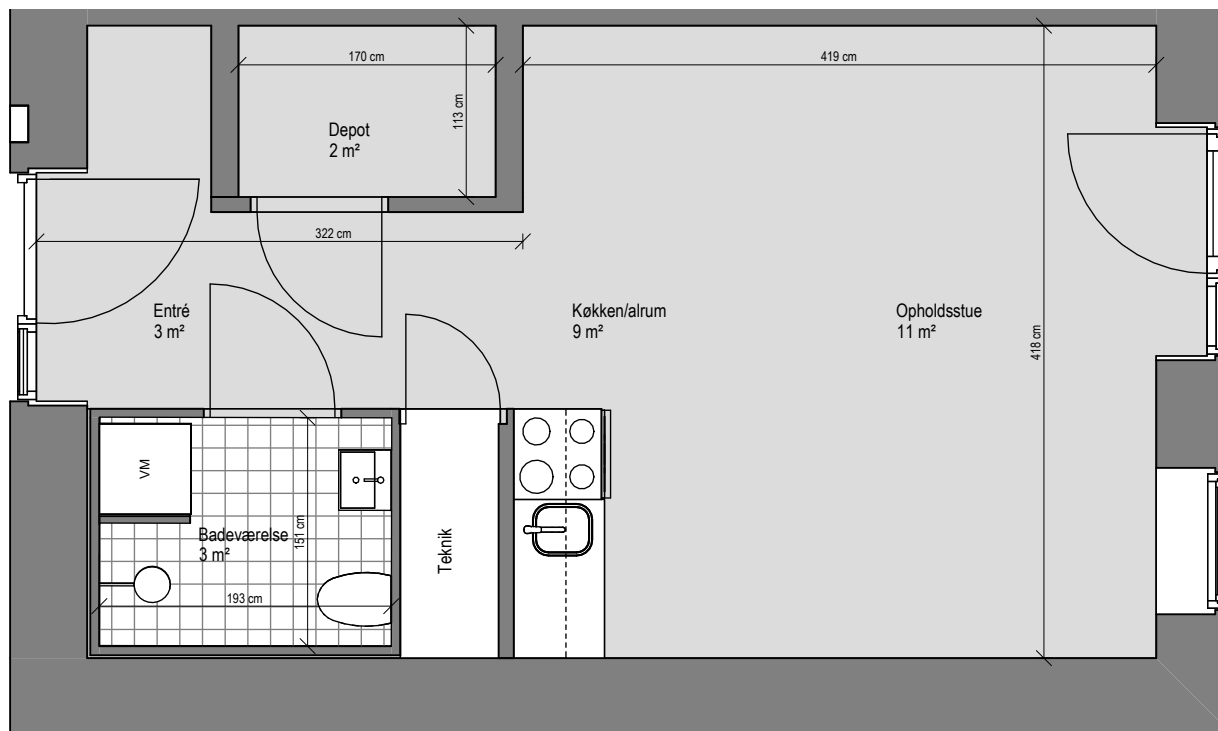
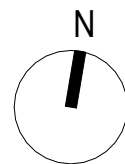

Lejl.nr. U_13

BBR Areal : 45 m²

Altan/terrasse :

Antal værelser : 1

Etage : Stueplan

Alle arealer er vejledende. Arealer er angivet som nettoarealer.
 Nettoarealet måles pr. etage til inderside væg i alle rum, dvs. det indvendige gulvareal.
 Lejemål overtages med hårde hvidevarer, køkken samt faste skabe.
 Anden indretning er vejledende.
 Målstoksforhold er ikke fast.

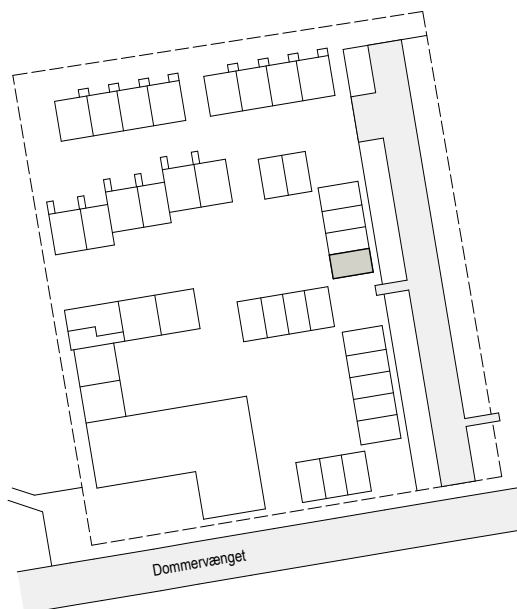

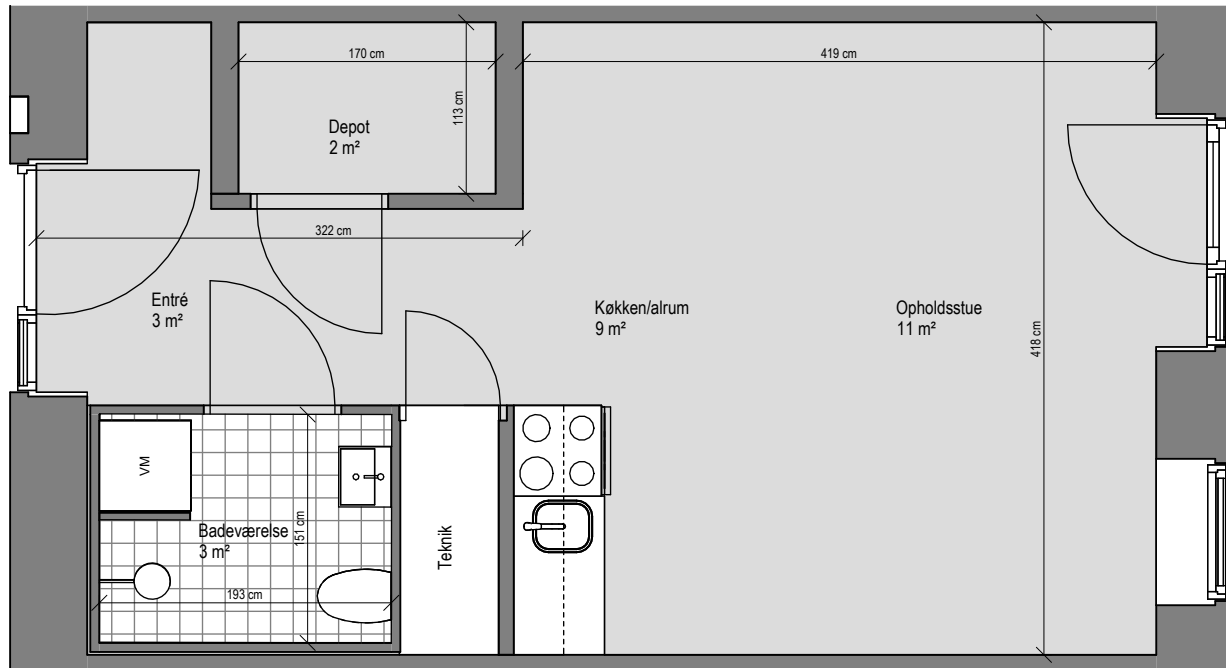
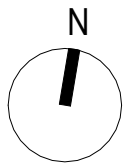

Lejl.nr. U_14

BBR Areal	:	42 m ²
Altan/terrasse	:	
Antal værelser	:	1
Etage	:	Stueplan

Alle arealer er vejledende. Arealer er angivet som nettoarealer.
 Nettoarealet måles pr. etage til inderside væg i alle rum, dvs. det indvendige gulvareal.
 Lejemål overtages med hårde hvidevarer, køkken samt faste skabe.
 Anden indretning er vejledende.
 Målstoksforhold er ikke fast.

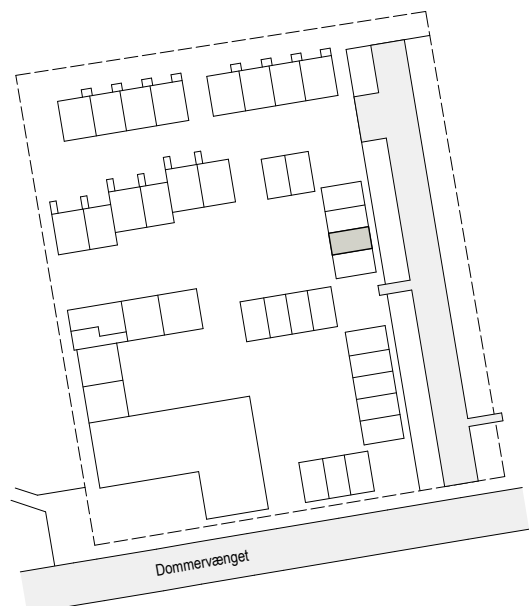

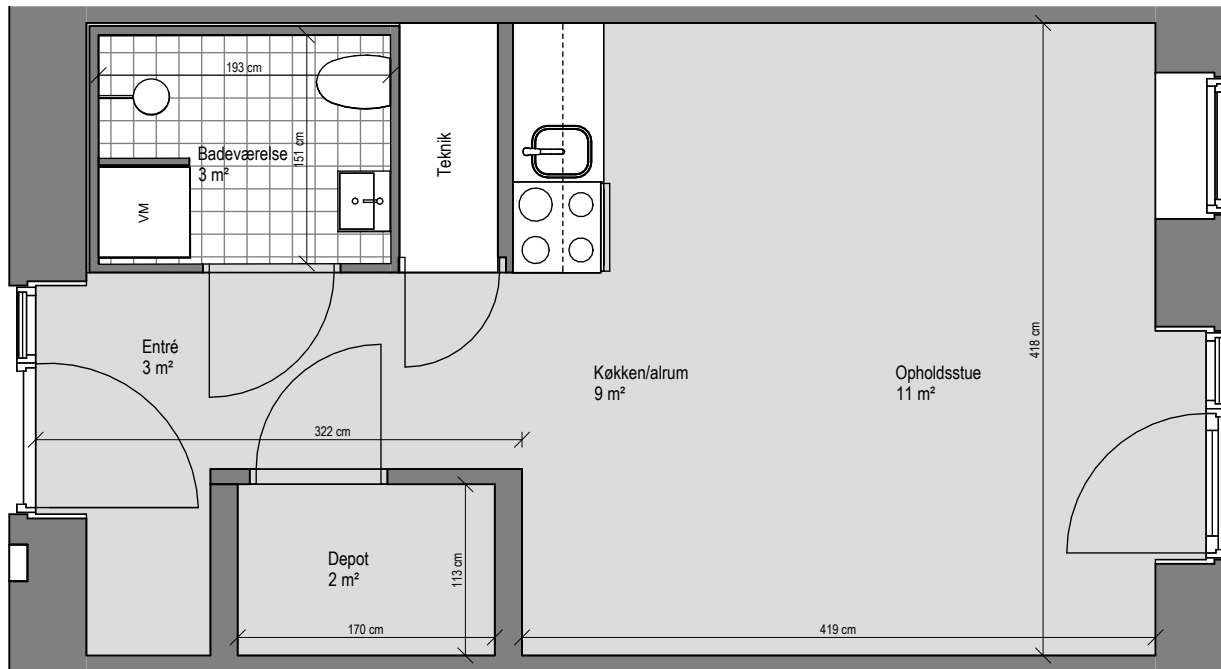
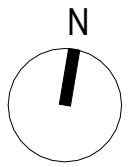

Lejl.nr. U_15

BBR Areal	:	42 m ²
Altan/terrasse	:	
Antal værelser	:	1
Etage	:	Stueplan

Alle arealer er vejledende. Arealer er angivet som nettoarealer.
 Nettoarealet måles pr. etage til inderside væg i alle rum, dvs. det indvendige gulvareal.
 Lejemål overtages med hårde hvidevarer, køkken samt faste skabe.
 Anden indretning er vejledende.
 Målstoksforhold er ikke fast.

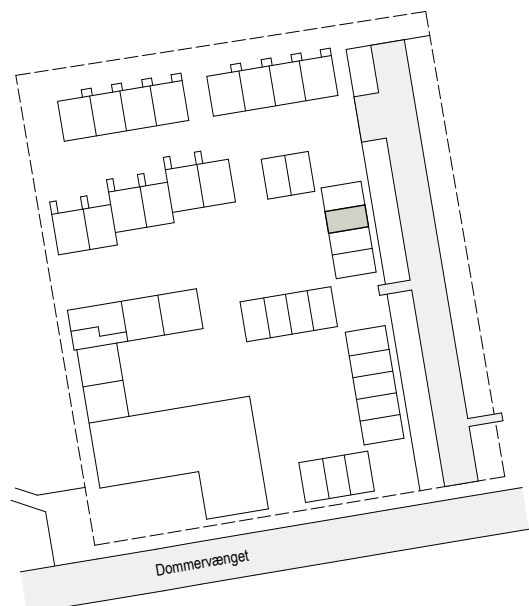

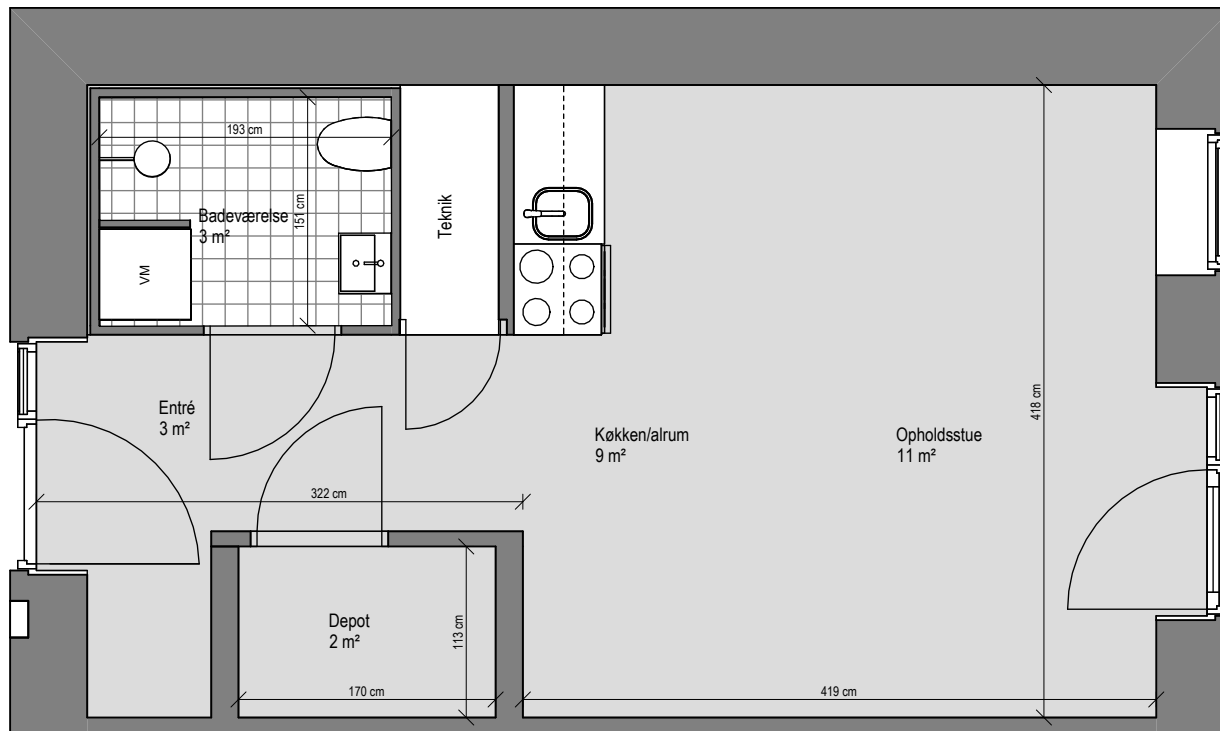
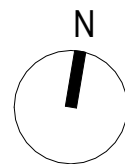

Lejl.nr. U_16

BBR Areal : 45 m²

Altan/terrasse :

Antal værelser : 1

Etage : Stueplan

Alle arealer er vejledende. Arealer er angivet som nettoarealer.
 Nettoarealet måles pr. etage til inderside væg i alle rum, dvs. det indvendige gulvareal.
 Lejemål overtages med hårde hvidevarer, køkken samt faste skabe.
 Anden indretning er vejledende.
 Målstoksforhold er ikke fast.

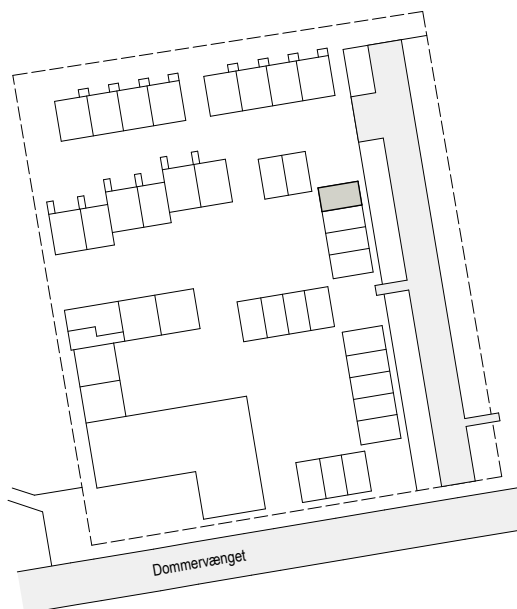

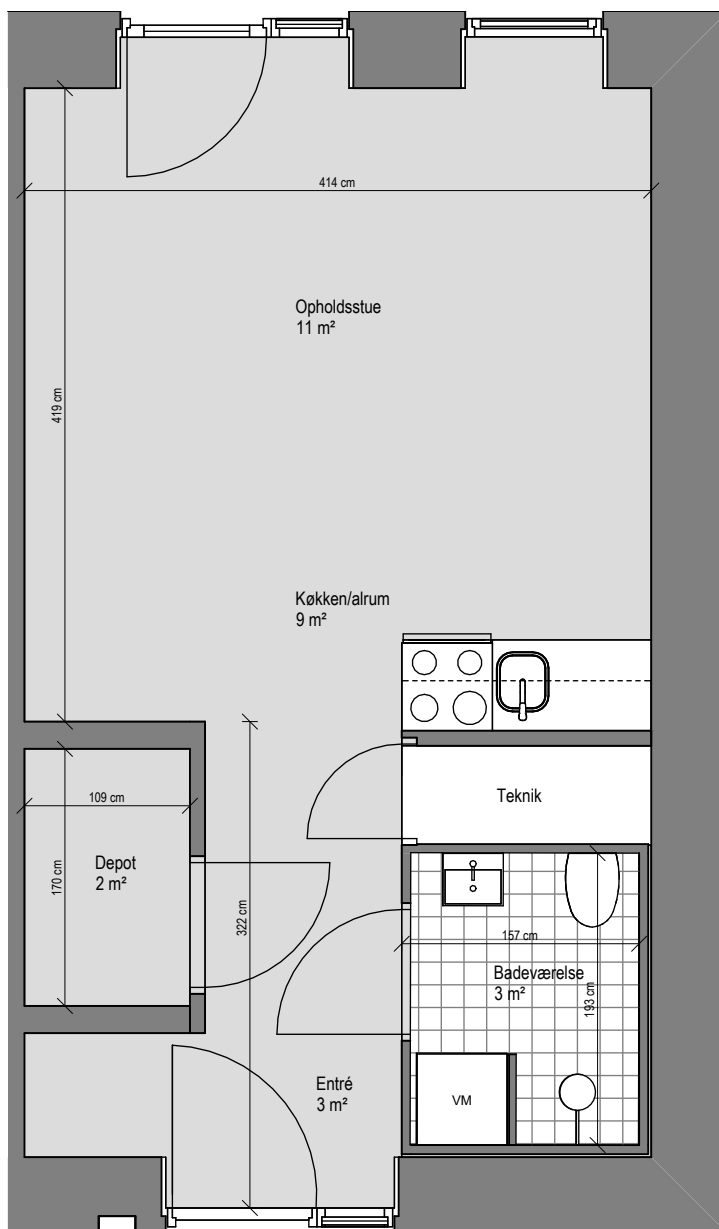
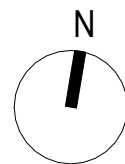

Lejl.nr. U_17

BBR Areal	:	45 m ²
Altan/terrasse	:	
Antal værelser	:	1
Etage	:	Stueplan

Alle arealer er vejledende. Arealer er angivet som nettoarealer.
 Nettoarealet måles pr. etage til inderside væg i alle rum, dvs. det indvendige gulvareal.
 Lejemål overtages med hårde hvidevarer, køkken samt faste skabe.
 Anden indretning er vejledende.
 Målstoksforhold er ikke fast.

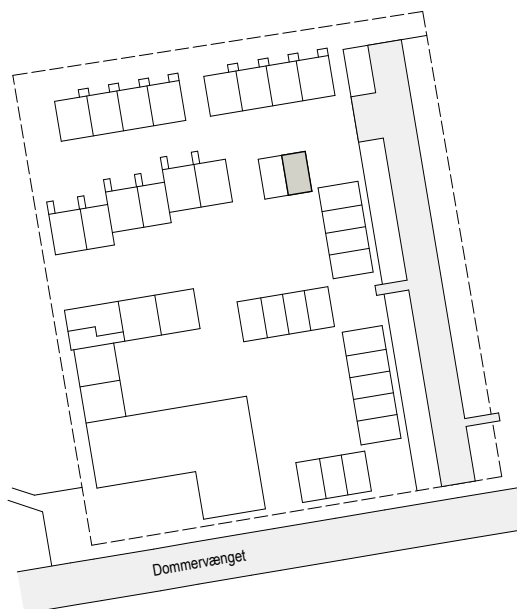

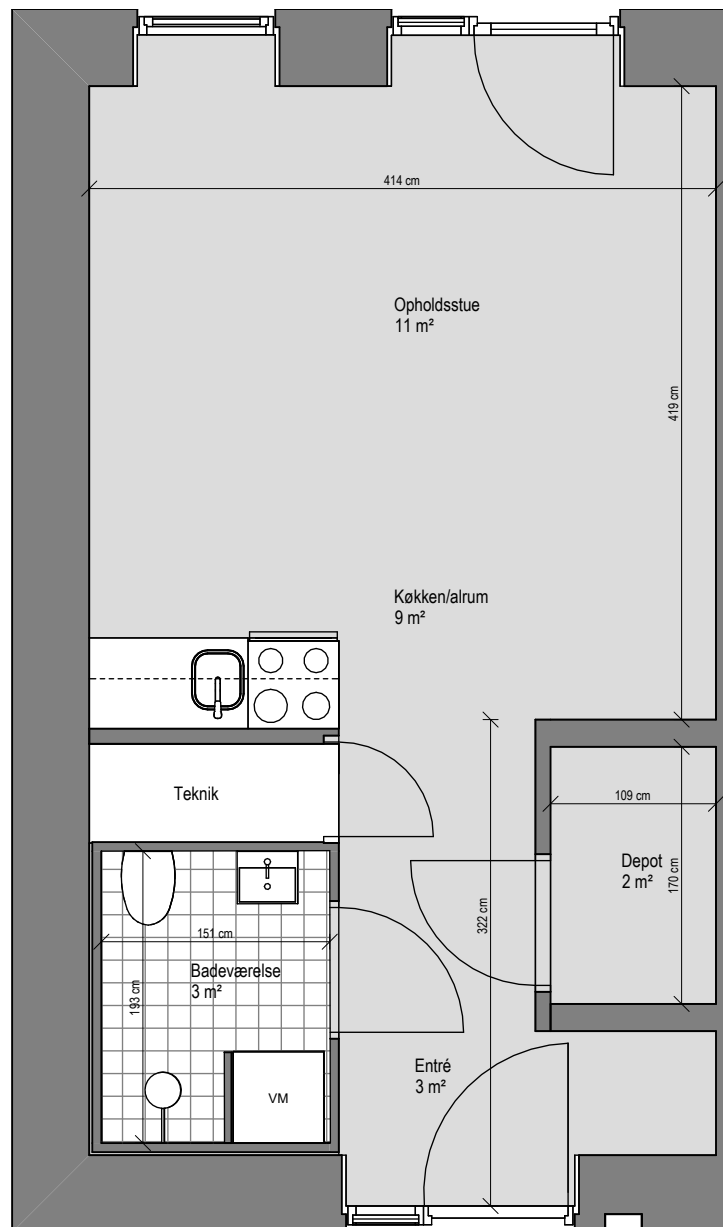
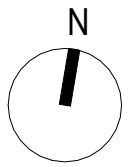

Lejl.nr. U_18

BBR Areal	:	45 m ²
Altan/terrasse	:	
Antal værelser	:	1
Etage	:	Stueplan

Alle arealer er vejledende. Arealer er angivet som nettoarealer.
 Nettoarealet måles pr. etage til inderside væg i alle rum, dvs. det indvendige gulvareal.
 Lejemål overtages med hårde hvidevarer, køkken samt faste skabe.
 Anden indretning er vejledende.
 Målstoksforhold er ikke fast.

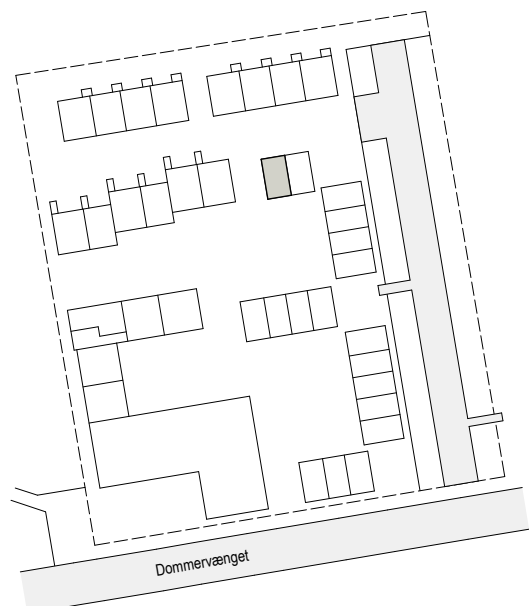

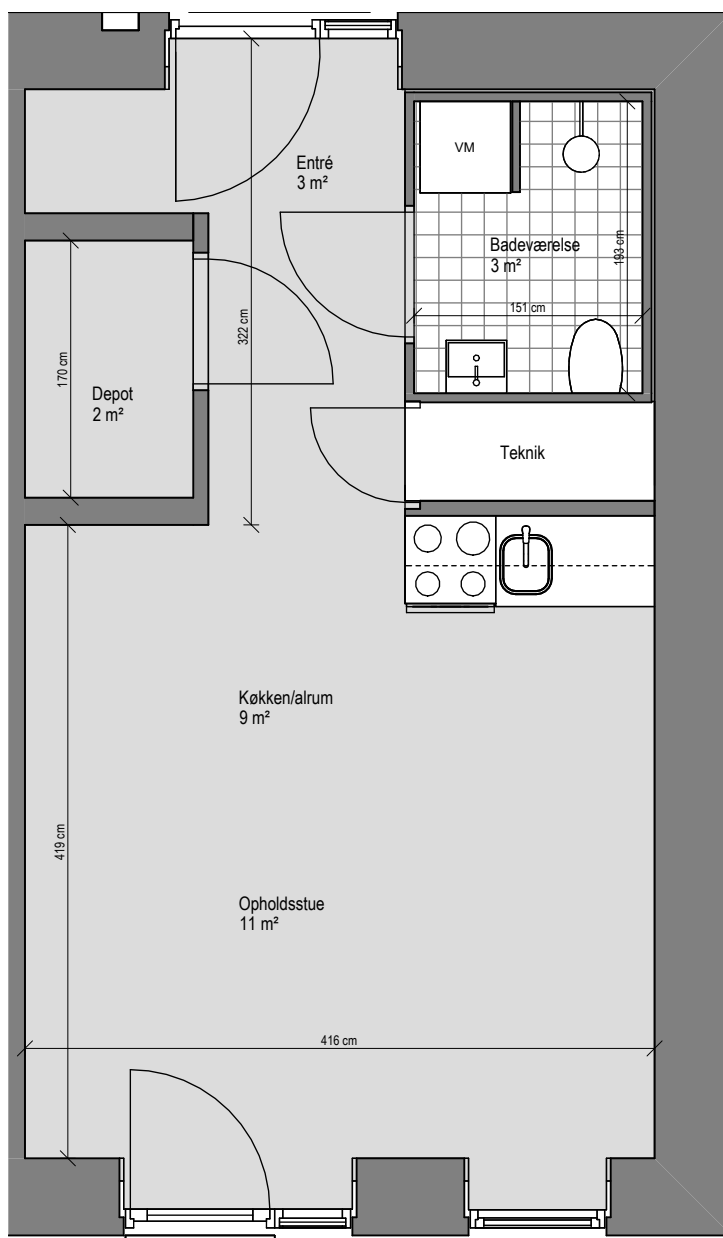
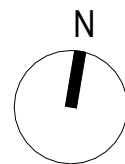

Lejl.nr. U_19

BBR Areal	:	45 m ²
Altan/terrasse	:	
Antal værelser	:	1
Etage	:	1. salsplan

Alle arealer er vejledende. Arealer er angivet som nettoarealer.
 Nettoarealet måles pr. etage til inderside væg i alle rum, dvs. det indvendige gulvareal.
 Lejemål overtages med hårde hvidevarer, køkken samt faste skabe.
 Anden indretning er vejledende.
 Målstoksforhold er ikke fast.



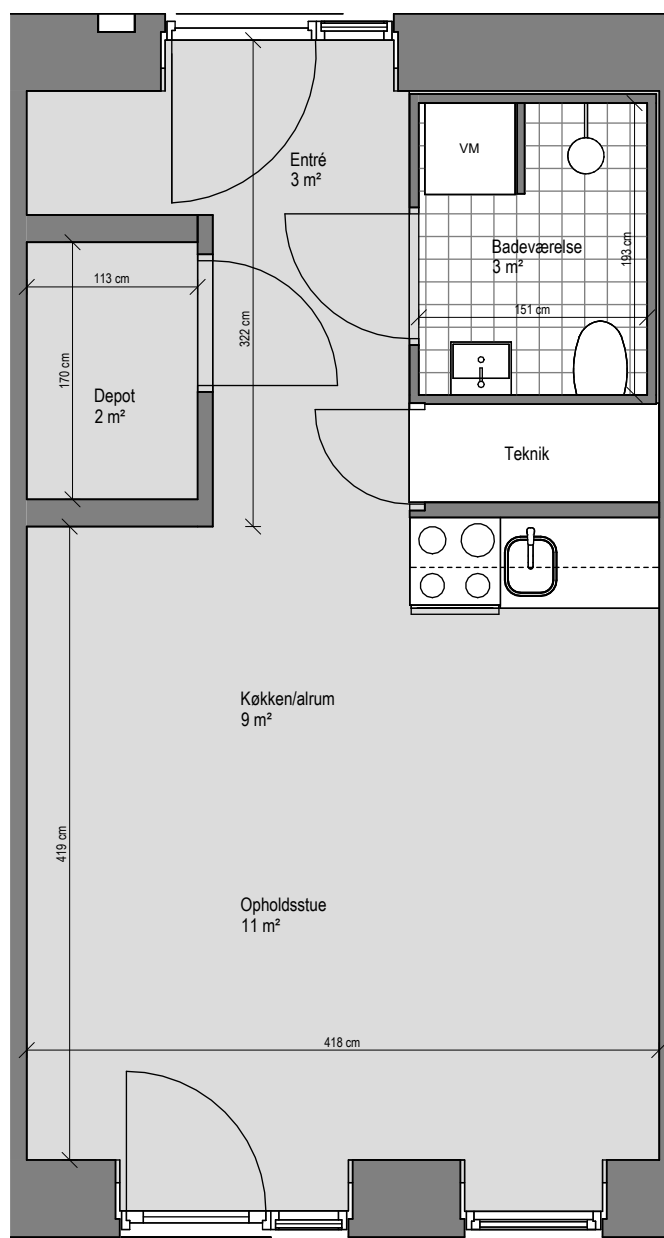
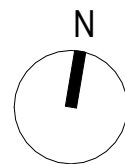

Lejl.nr. U_20

BBR Areal	:	42 m ²
Altan/terrasse	:	
Antal værelser	:	1
Etage	:	1. salsplan

Alle arealer er vejledende. Arealer er angivet som nettoarealer.
 Nettoarealet måles pr. etage til inderside væg i alle rum, dvs. det indvendige gulvareal.
 Lejemål overtages med hårde hvidevarer, køkken samt faste skabe.
 Anden indretning er vejledende.
 Målstoksforhold er ikke fast.

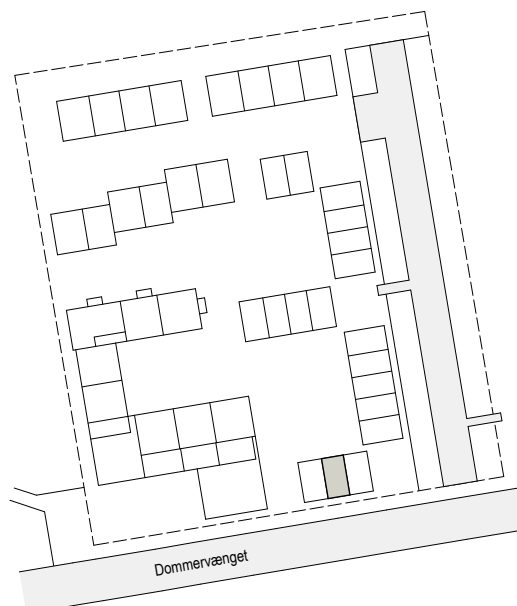

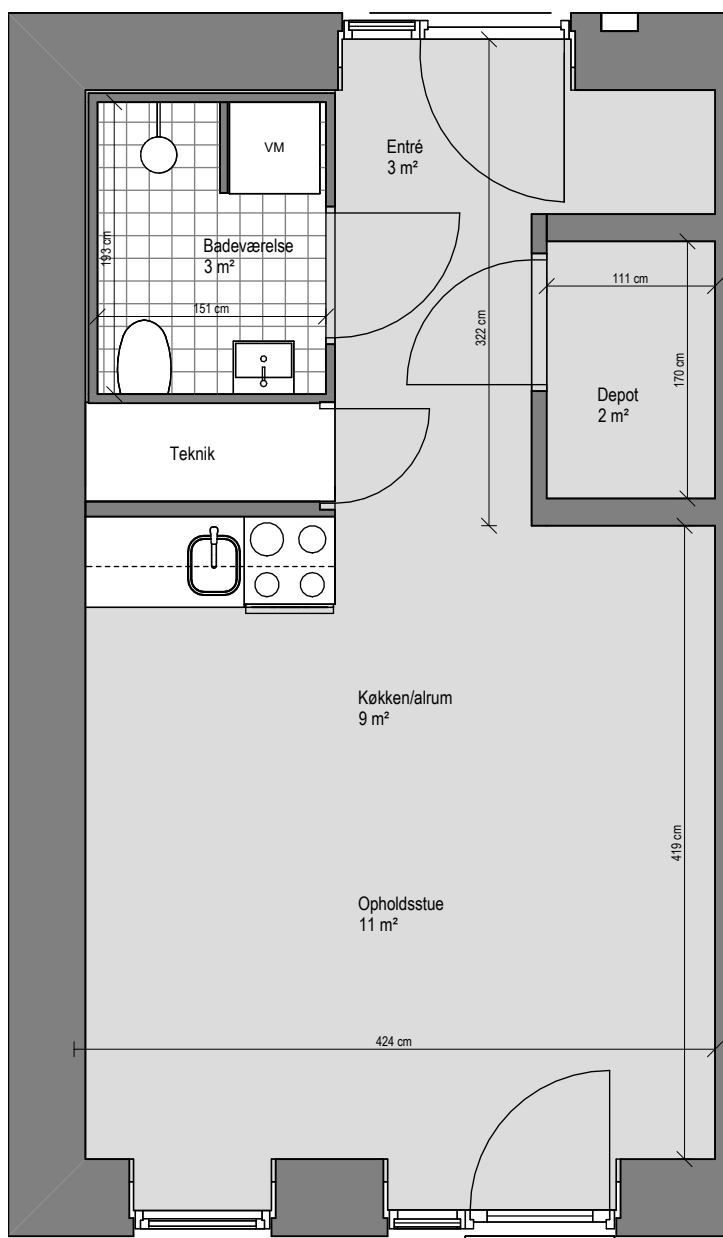
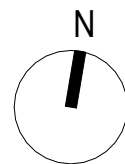

Lejl.nr. U_21

BBR Areal	:	45 m ²
Altan/terrasse	:	
Antal værelser	:	1
Etage	:	1. salsplan

Alle arealer er vejledende. Arealer er angivet som nettoarealer.
 Nettoarealet måles pr. etage til inderside væg i alle rum, dvs. det indvendige gulvareal.
 Lejemål overtages med hårde hvidevarer, køkken samt faste skabe.
 Anden indretning er vejledende.
 Målstoksforhold er ikke fast.

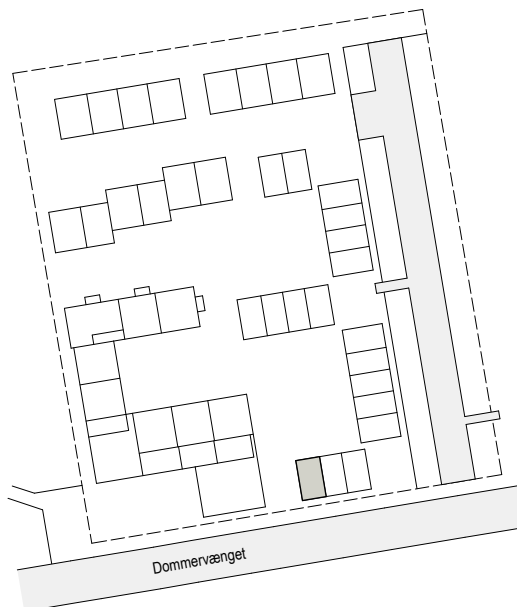

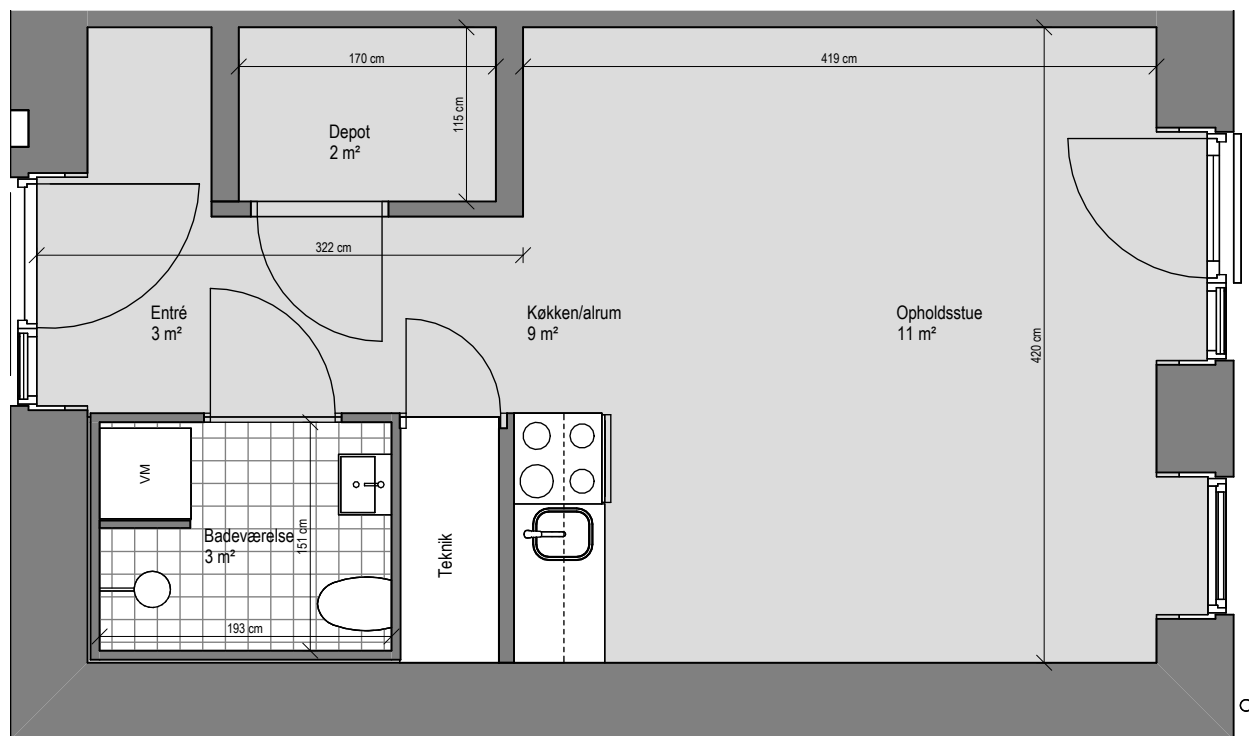
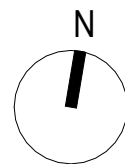

Lejl.nr. U_22

BBR Areal	:	45 m ²
Altan/terrasse	:	
Antal værelser	:	1
Etage	:	1. salsplan

Alle arealer er vejledende. Arealer er angivet som nettoarealer.
 Nettoarealet måles pr. etage til inderside væg i alle rum, dvs. det indvendige gulvareal.
 Lejemål overtages med hårde hvidevarer, køkken samt faste skabe.
 Anden indretning er vejledende.
 Målstoksforhold er ikke fast.



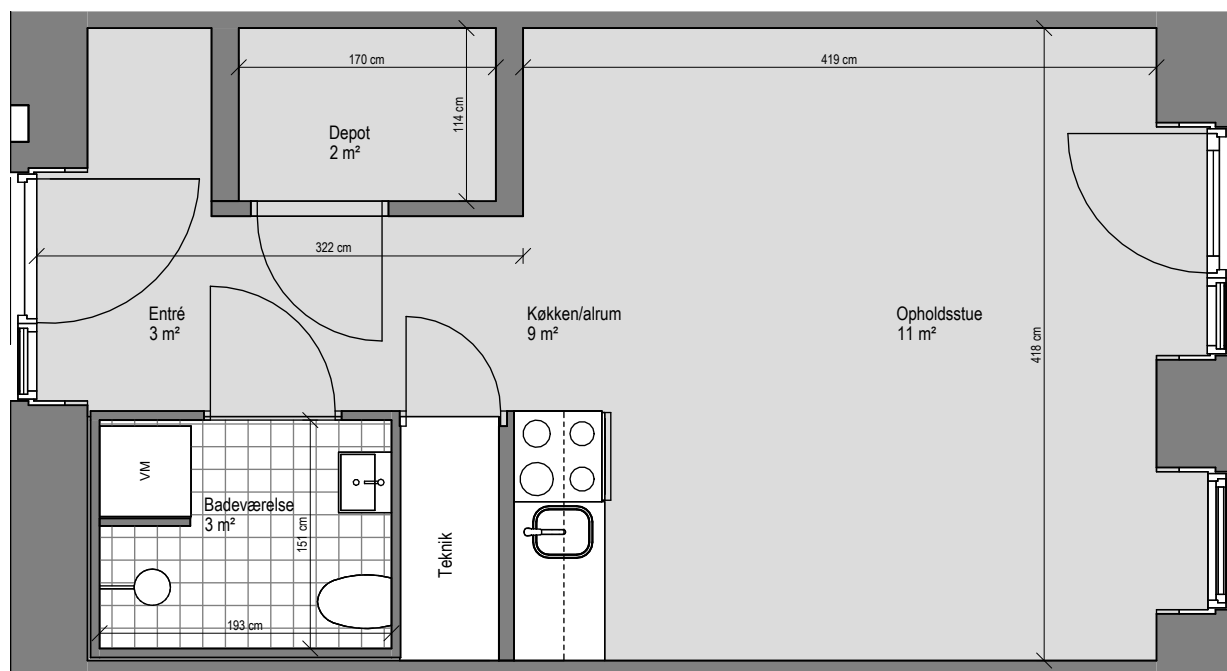
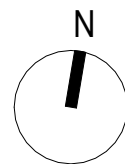

Lejl.nr. U_23

BBR Areal	:	42 m ²
Altan/terrasse	:	
Antal værelser	:	1
Etage	:	1. salsplan

Alle arealer er vejledende. Arealer er angivet som nettoarealer.
 Nettoarealet måles pr. etage til inderside væg i alle rum, dvs. det indvendige gulvareal.
 Lejemål overtages med hårde hvidevarer, køkken samt faste skabe.
 Anden indretning er vejledende.
 Målstoksforhold er ikke fast.

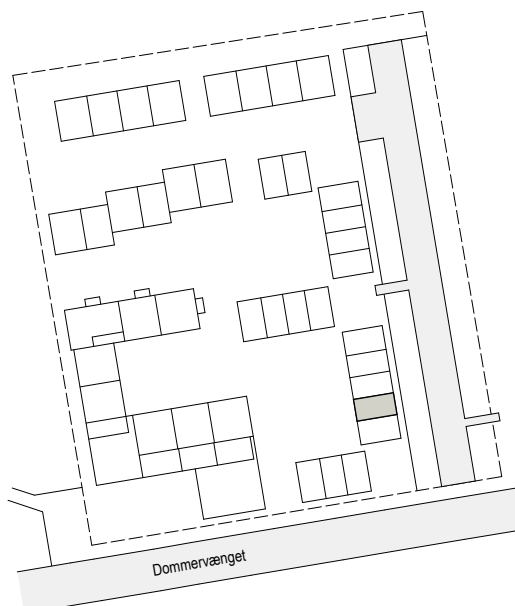

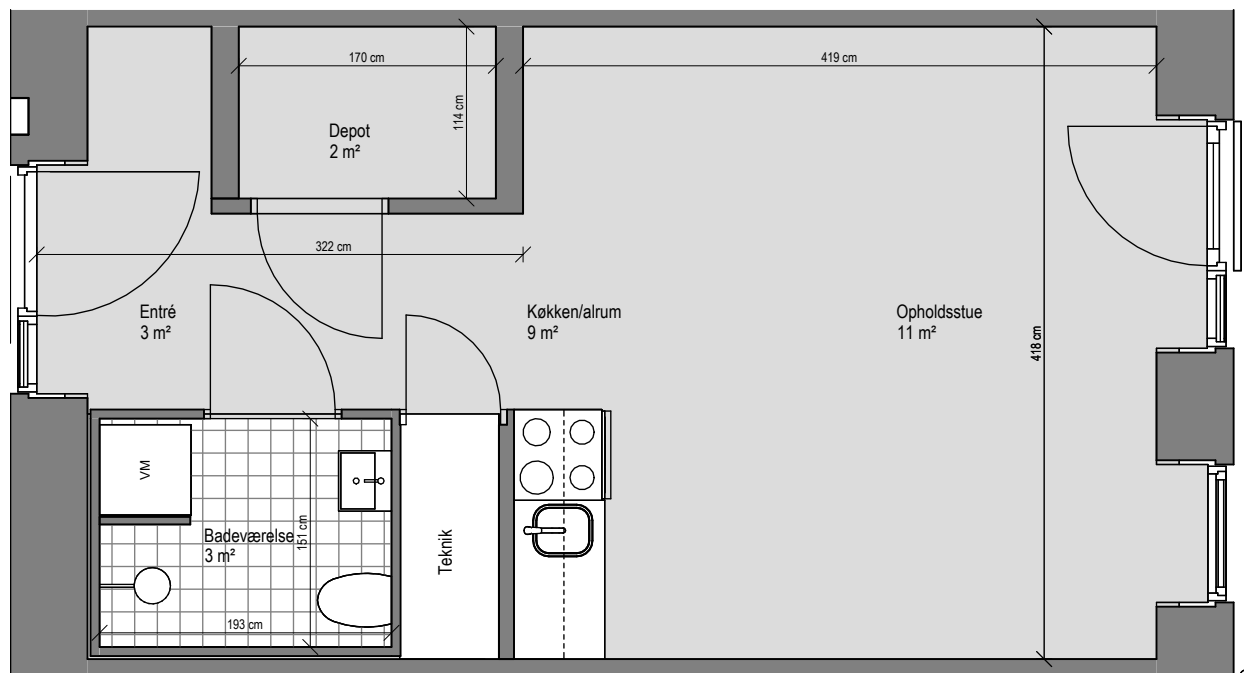
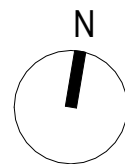

Lejl.nr. U_24

BBR Areal	:	42 m ²
Altan/terrasse	:	
Antal værelser	:	1
Etage	:	1. salsplan

Alle arealer er vejledende. Arealer er angivet som nettoarealer.
 Nettoarealet måles pr. etage til inderside væg i alle rum, dvs. det indvendige gulvareal.
 Lejemål overtages med hårde hvidevarer, køkken samt faste skabe.
 Anden indretning er vejledende.
 Målstoksforhold er ikke fast.

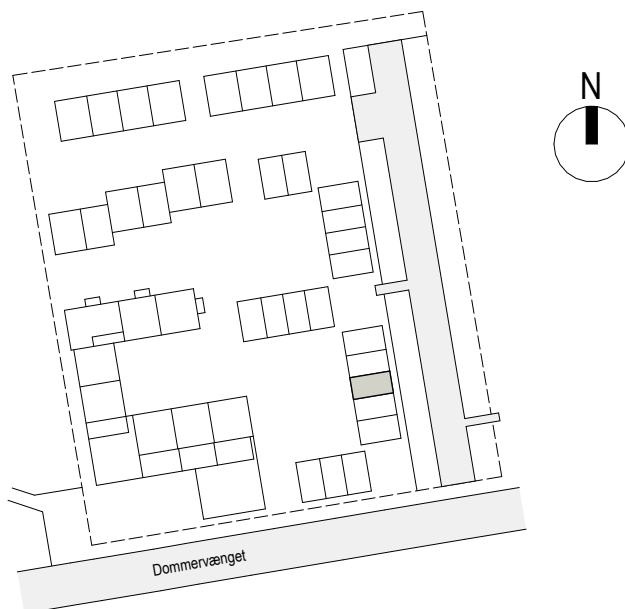

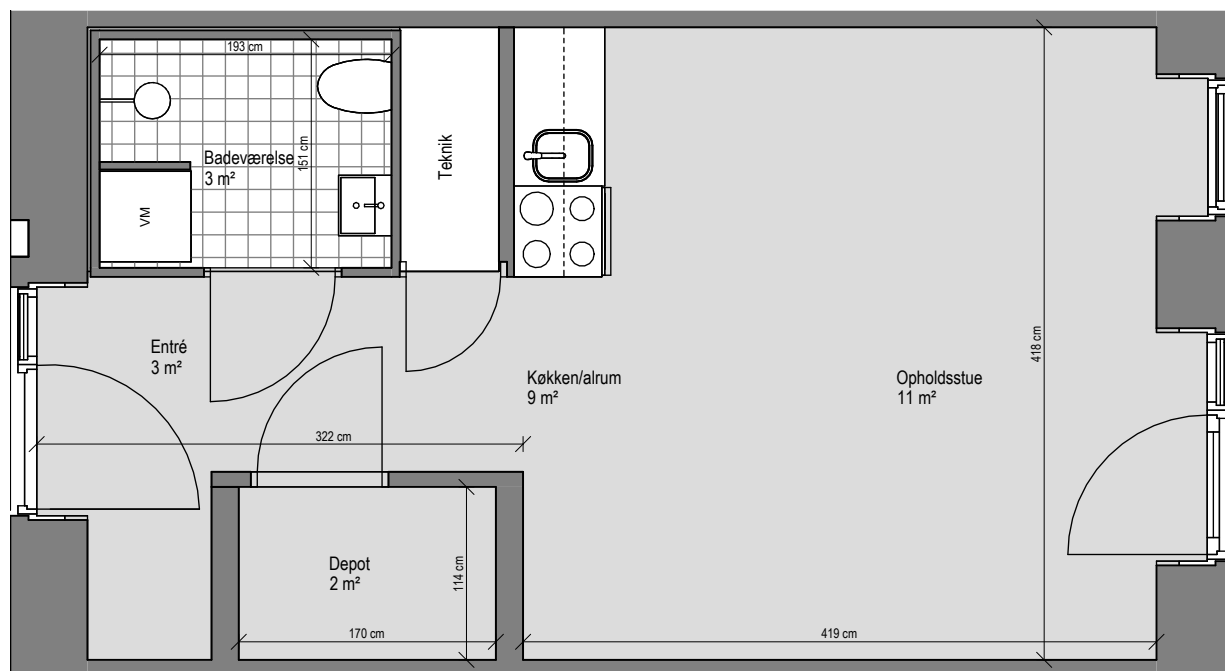
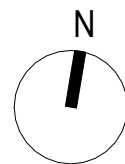

Lejl.nr. U_25

BBR Areal	:	42 m ²
Altan/terrasse	:	
Antal værelser	:	1
Etage	:	1. salsplan

Alle arealer er vejledende. Arealer er angivet som nettoarealer.
 Nettoarealet måles pr. etage til inderside væg i alle rum, dvs. det indvendige gulvareal.
 Lejemål overtages med hårde hvidevarer, køkken samt faste skabe.
 Anden indretning er vejledende.
 Målstoksforhold er ikke fast.



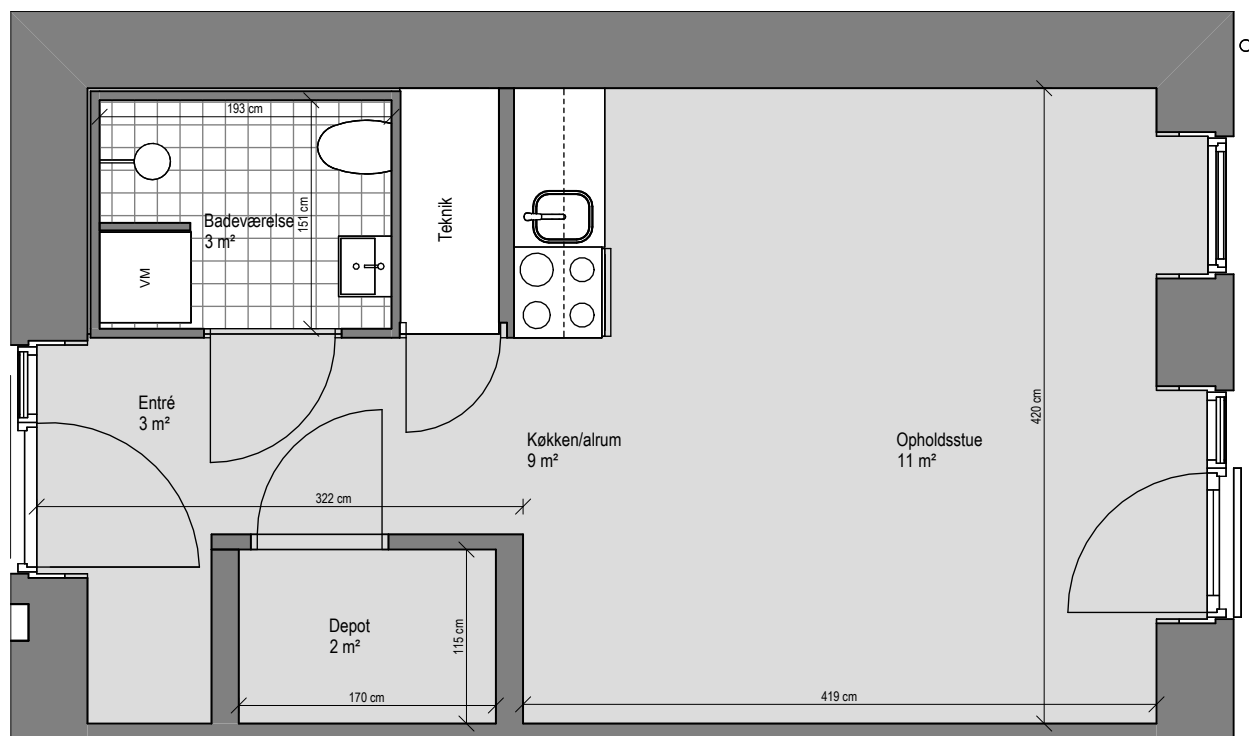
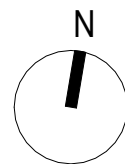

Lejl.nr. U_26

BBR Areal	:	45 m ²
Altan/terrasse	:	
Antal værelser	:	1
Etage	:	1. salsplan

Alle arealer er vejledende. Arealer er angivet som nettoarealer.
 Nettoarealet måles pr. etage til inderside væg i alle rum, dvs. det indvendige gulvareal.
 Lejemål overtages med hårde hvidevarer, køkken samt faste skabe.
 Anden indretning er vejledende.
 Målstoksforhold er ikke fast.

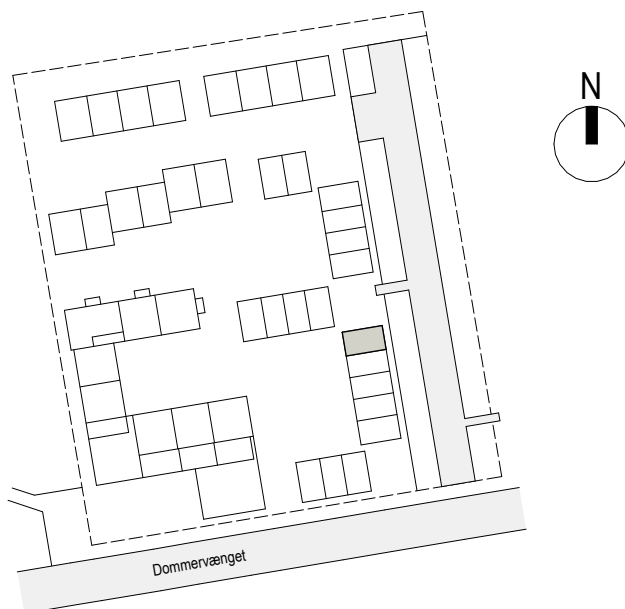

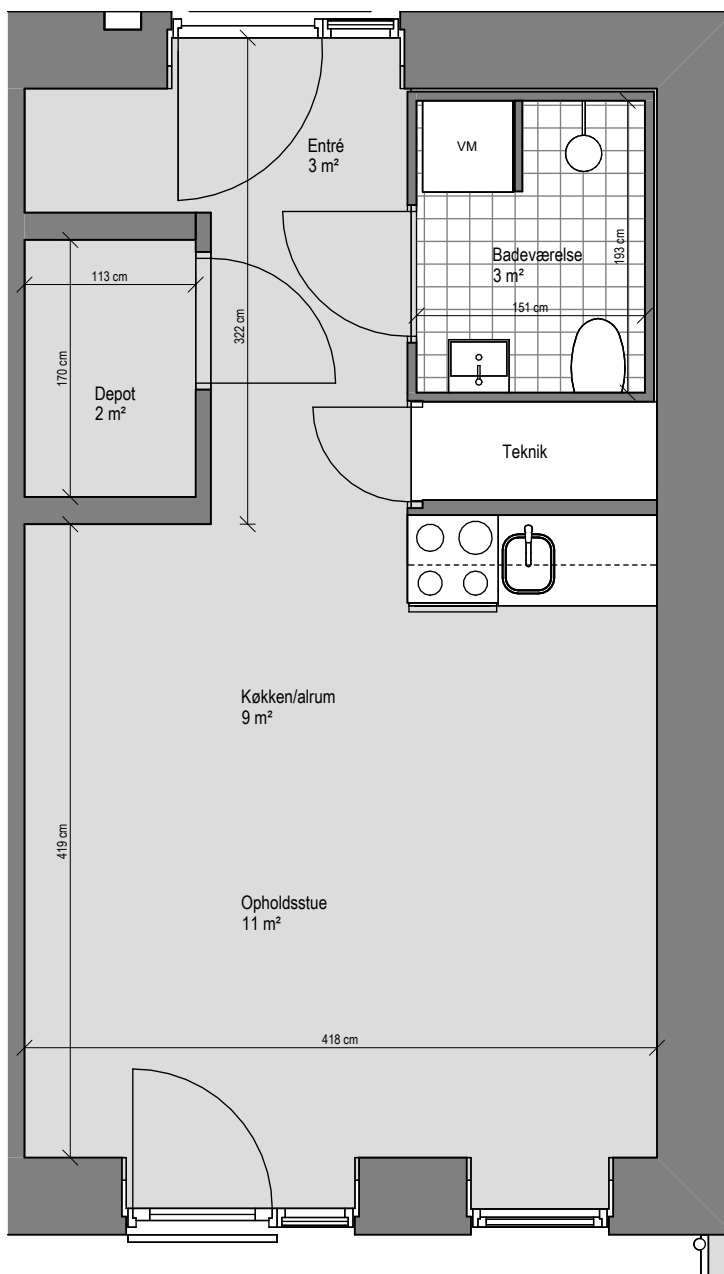
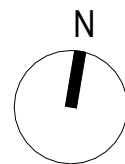

Lejl.nr. U_27

BBR Areal	:	45 m ²
Altan/terrasse	:	
Antal værelser	:	1
Etage	:	1. salsplan

Alle arealer er vejledende. Arealer er angivet som nettoarealer.
 Nettoarealet måles pr. etage til inderside væg i alle rum, dvs. det indvendige gulvareal.
 Lejemål overtages med hårde hvidevarer, køkken samt faste skabe.
 Anden indretning er vejledende.
 Målstoksforhold er ikke fast.



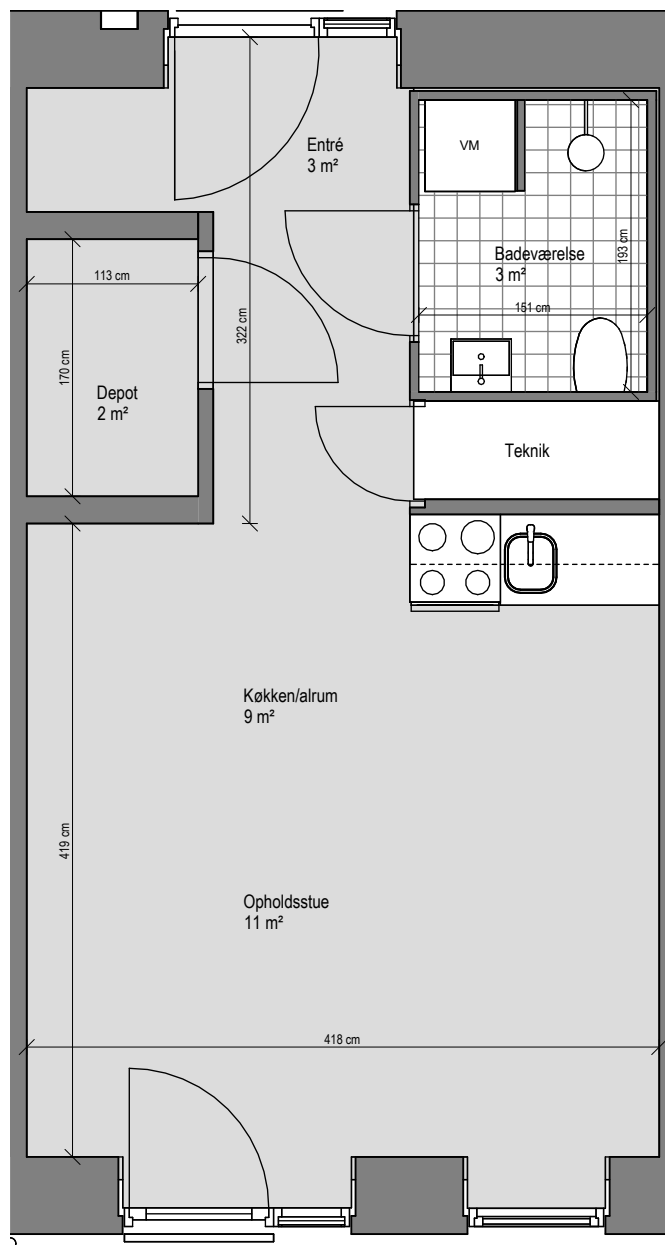
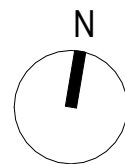

Lejl.nr. U_28

BBR Areal	:	42 m ²
Altan/terrasse	:	
Antal værelser	:	1
Etage	:	1. salsplan

Alle arealer er vejledende. Arealer er angivet som nettoarealer.
 Nettoarealet måles pr. etage til inderside væg i alle rum, dvs. det indvendige gulvareal.
 Lejemål overtages med hårde hvidevarer, køkken samt faste skabe.
 Anden indretning er vejledende.
 Målstoksforhold er ikke fast.

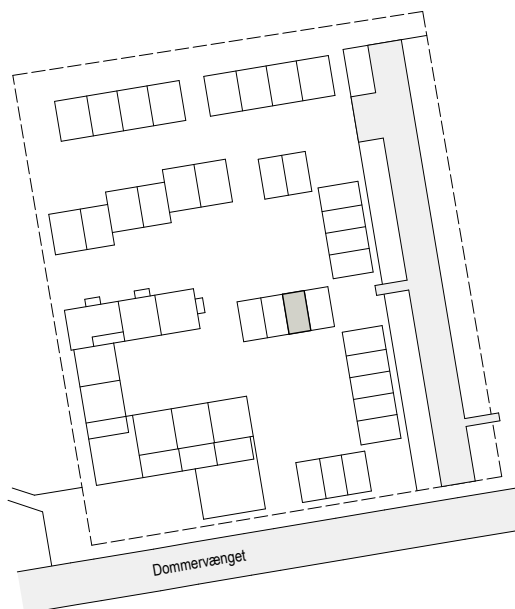

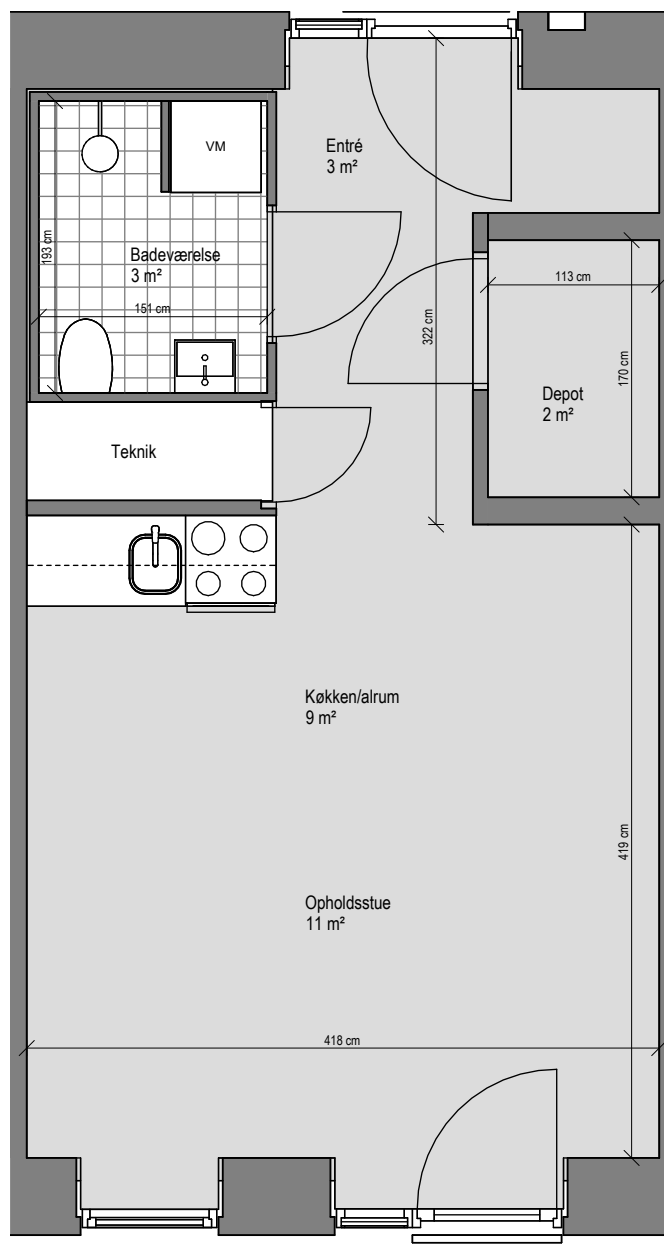
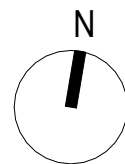

Lejl.nr. U_29

BBR Areal	:	42 m ²
Altan/terrasse	:	
Antal værelser	:	1
Etage	:	1. salsplan

Alle arealer er vejledende. Arealer er angivet som nettoarealer.
 Nettoarealet måles pr. etage til inderside væg i alle rum, dvs. det indvendige gulvareal.
 Lejemål overtages med hårde hvidevarer, køkken samt faste skabe.
 Anden indretning er vejledende.
 Målstoksforhold er ikke fast.

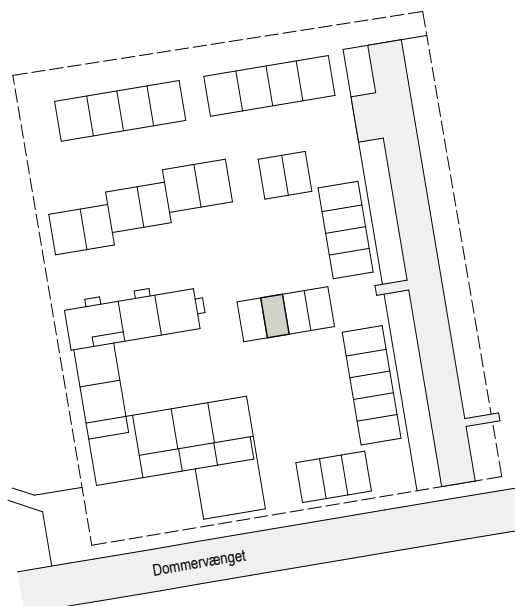

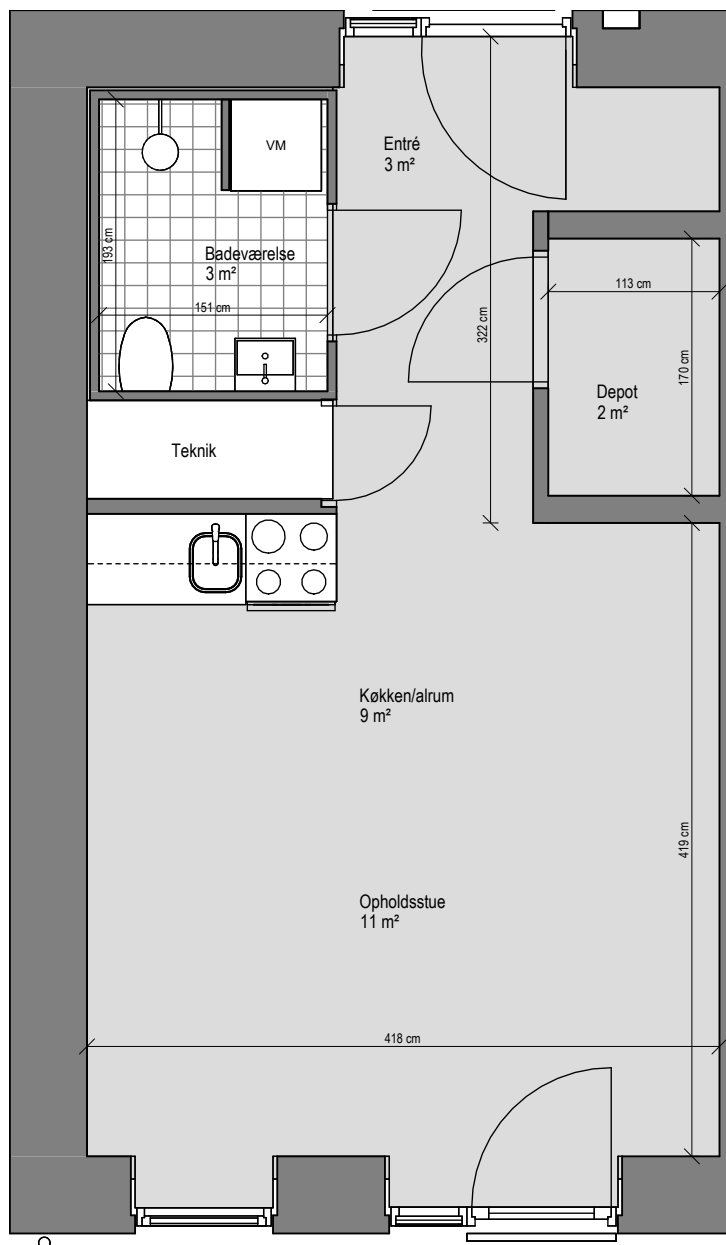
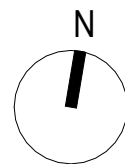

Lejl.nr. U_30

BBR Areal	:	45 m ²
Altan/terrasse	:	
Antal værelser	:	1
Etage	:	1. salsplan

Alle arealer er vejledende. Arealer er angivet som nettoarealer.
 Nettoarealet måles pr. etage til inderside væg i alle rum, dvs. det indvendige gulvareal.
 Lejemål overtages med hårde hvidevarer, køkken samt faste skabe.
 Anden indretning er vejledende.
 Målstoksforhold er ikke fast.



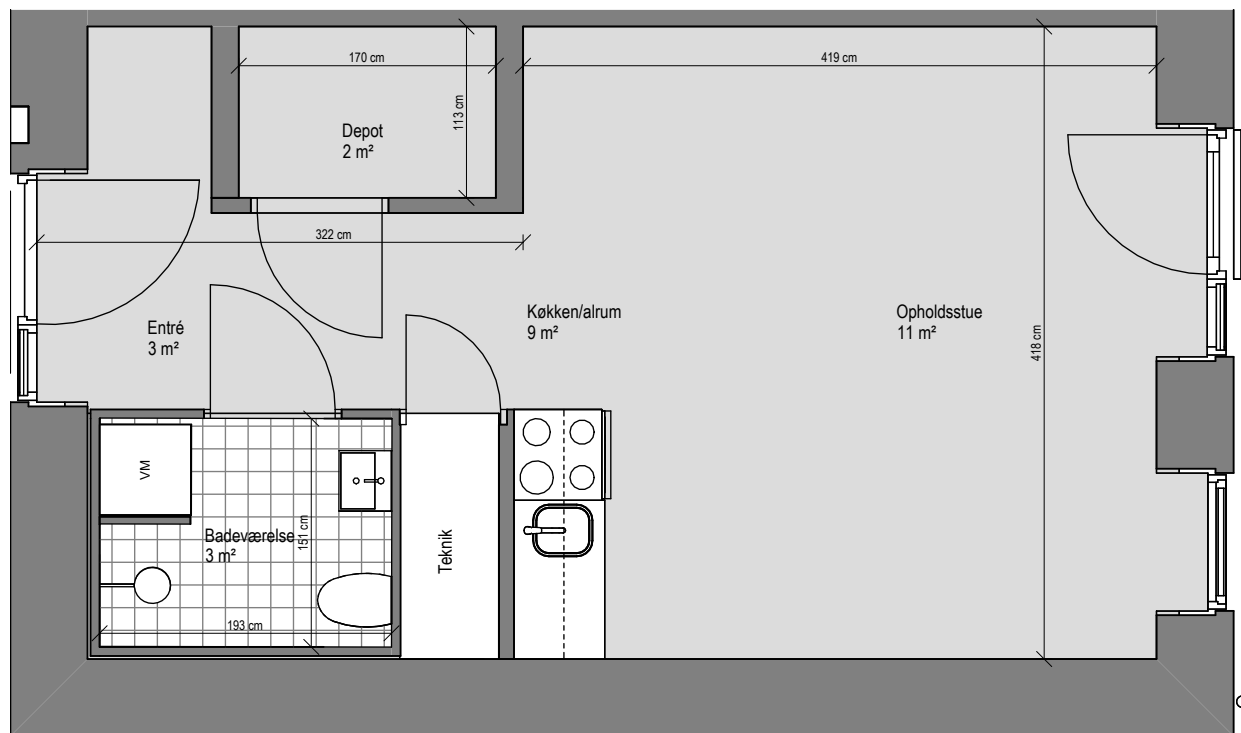
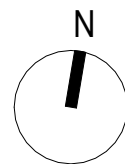

Lejl.nr. U_31

BBR Areal	:	45 m ²
Altan/terrasse	:	
Antal værelser	:	1
Etage	:	1. salsplan

Alle arealer er vejledende. Arealer er angivet som nettoarealer.
 Nettoarealet måles pr. etage til inderside væg i alle rum, dvs. det indvendige gulvareal.
 Lejemål overtages med hårde hvidevarer, køkken samt faste skabe.
 Anden indretning er vejledende.
 Målstoksforhold er ikke fast.

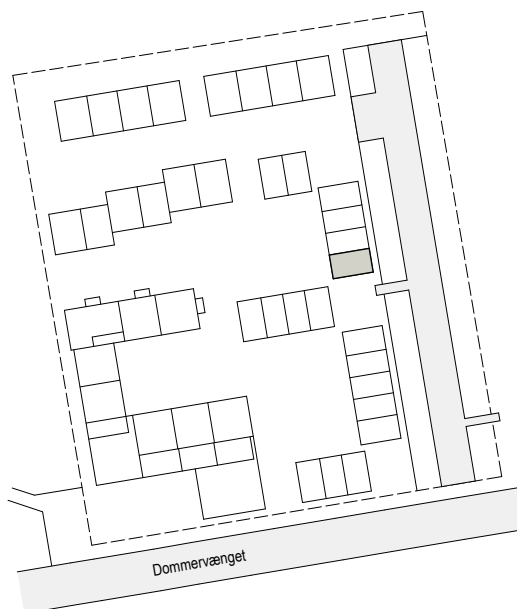

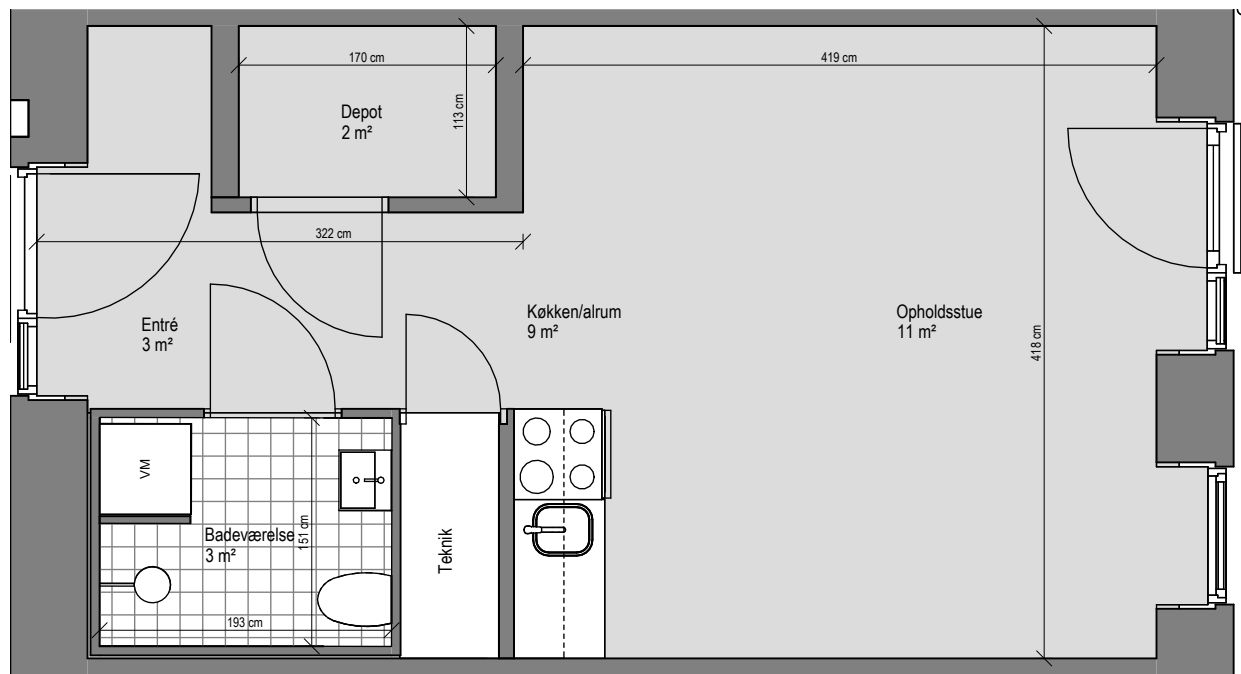
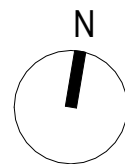

Lejl.nr. U_32

BBR Areal	:	42 m ²
Altan/terrasse	:	
Antal værelser	:	1
Etage	:	1. salsplan

Alle arealer er vejledende. Arealer er angivet som nettoarealer.
 Nettoarealet måles pr. etage til inderside væg i alle rum, dvs. det indvendige gulvareal.
 Lejemål overtages med hårde hvidevarer, køkken samt faste skabe.
 Anden indretning er vejledende.
 Målstoksforhold er ikke fast.



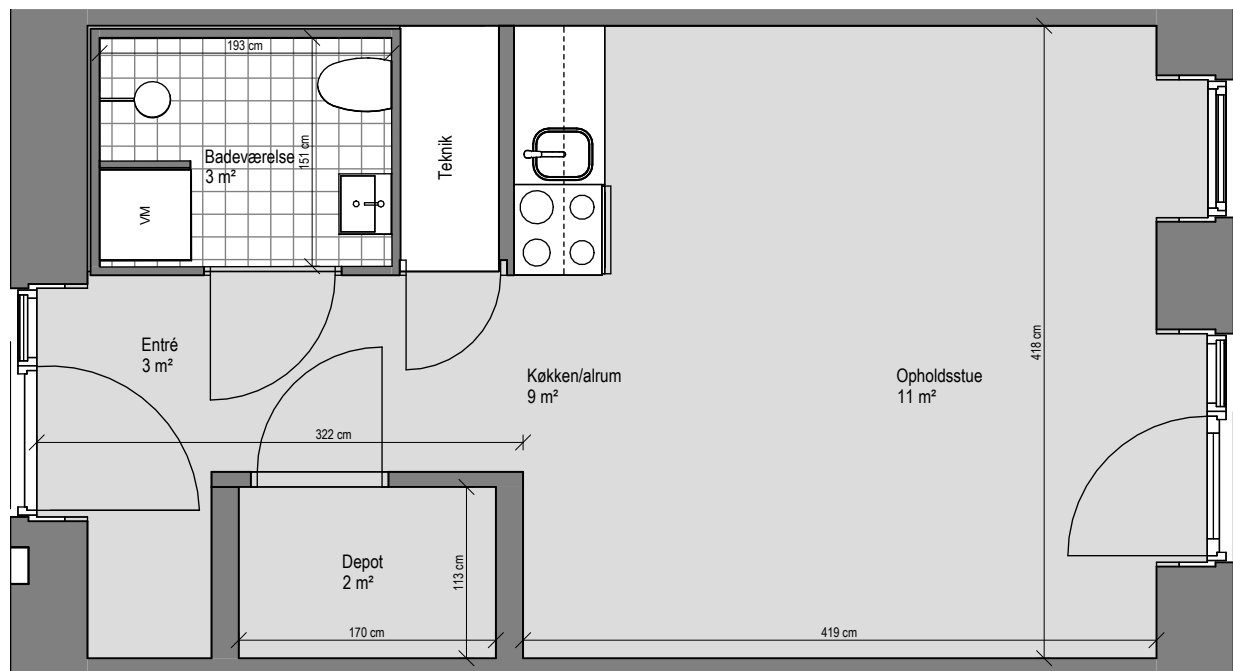
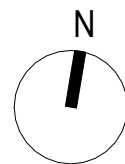

Lejl.nr. U_33

BBR Areal : 42 m²
 Altan/terrasse :
 Antal værelser : 1
 Etage : 1. salsplan

Alle arealer er vejledende. Arealer er angivet som nettoarealer.
 Nettoarealet måles pr. etage til inderside væg i alle rum, dvs. det indvendige gulvareal.
 Lejemål overtages med hårde hvidevarer, køkken samt faste skabe.
 Anden indretning er vejledende.
 Målstoksforhold er ikke fast.

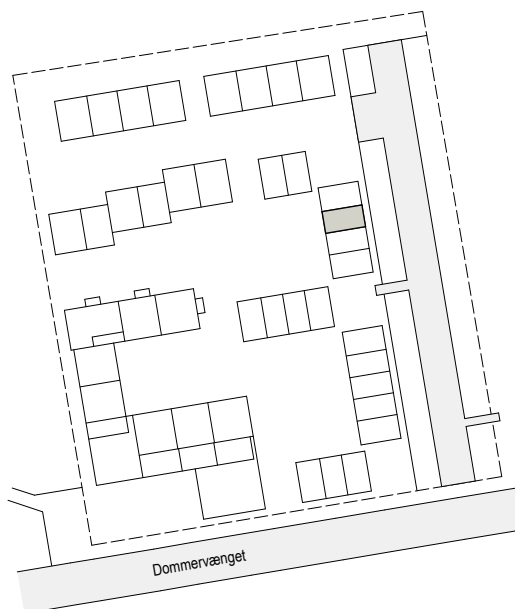

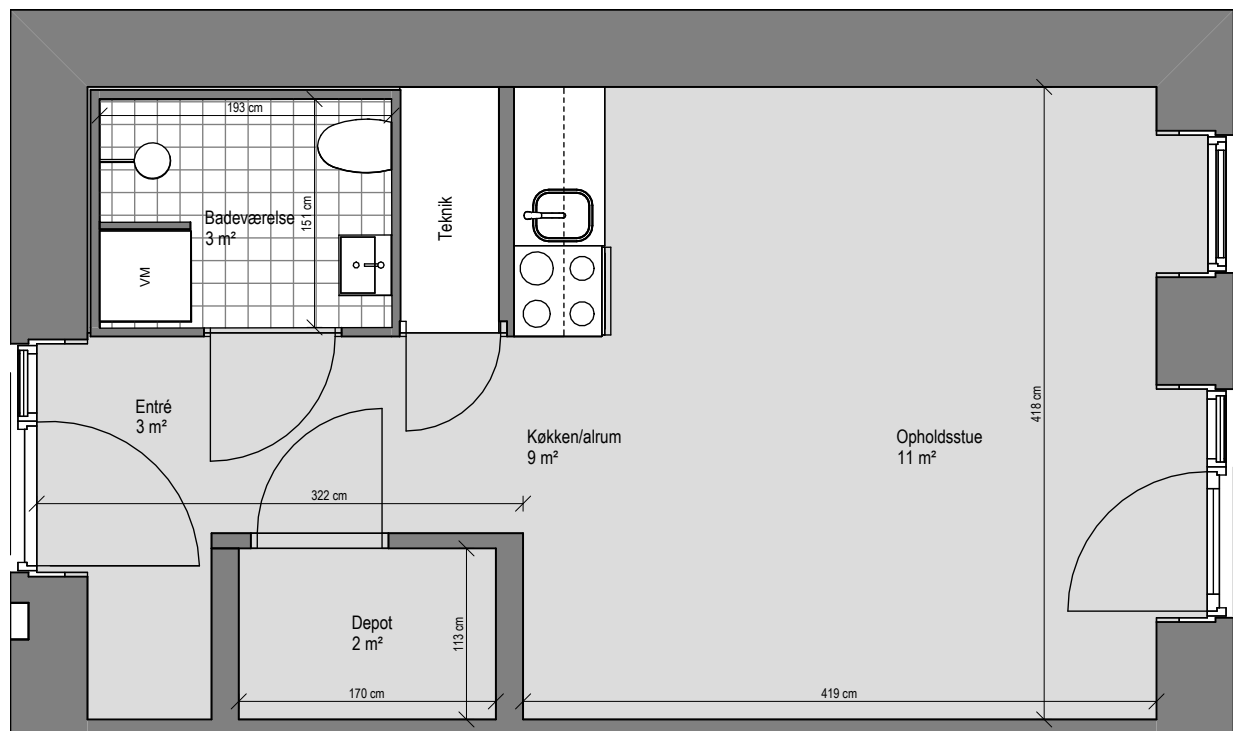
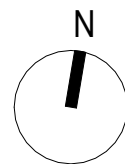

Lejl.nr. U_34

BBR Areal	:	45 m ²
Altan/terrasse	:	
Antal værelser	:	1
Etage	:	1. salsplan

Alle arealer er vejledende. Arealer er angivet som nettoarealer.
 Nettoarealet måles pr. etage til inderside væg i alle rum, dvs. det indvendige gulvareal.
 Lejemål overtages med hårde hvidevarer, køkken samt faste skabe.
 Anden indretning er vejledende.
 Målstoksforhold er ikke fast.



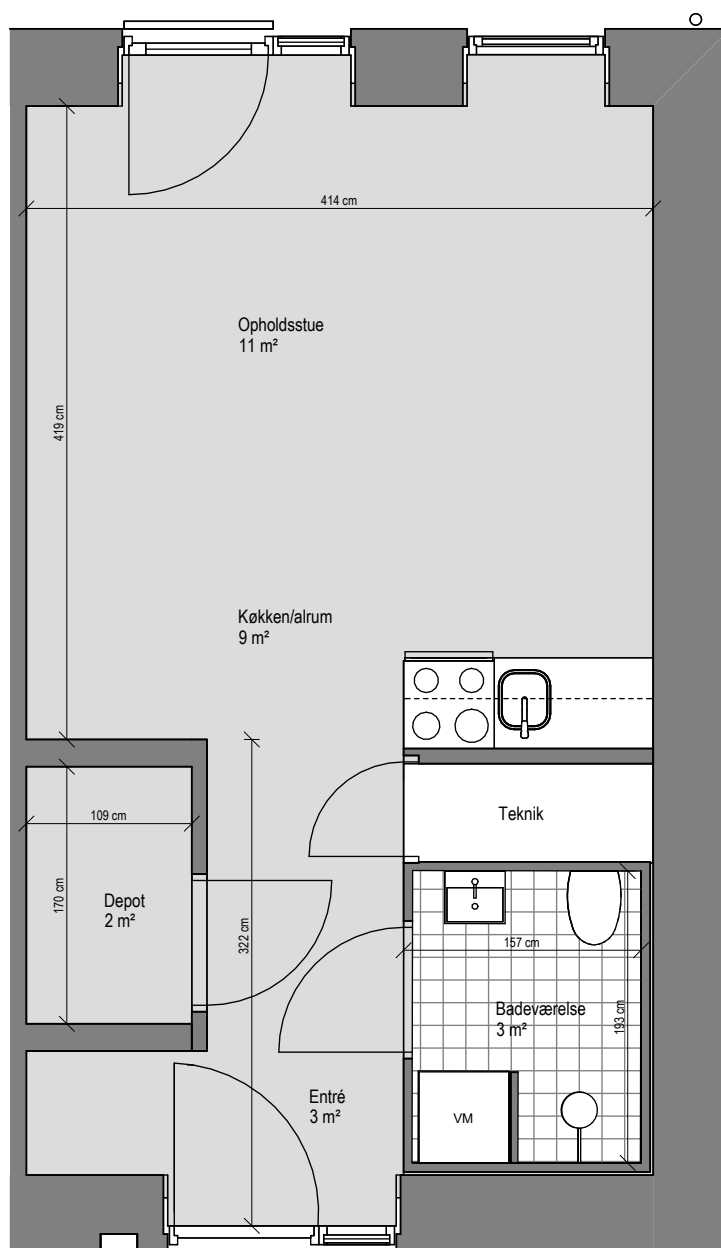
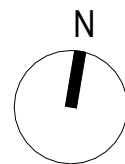

Lejl.nr. U_35

BBR Areal	:	45 m ²
Altan/terrasse	:	
Antal værelser	:	1
Etage	:	1. salsplan

Alle arealer er vejledende. Arealer er angivet som nettoarealer.
 Nettoarealet måles pr. etage til inderside væg i alle rum, dvs. det indvendige gulvareal.
 Lejemål overtages med hårde hvidevarer, køkken samt faste skabe.
 Anden indretning er vejledende.
 Målstoksforhold er ikke fast.

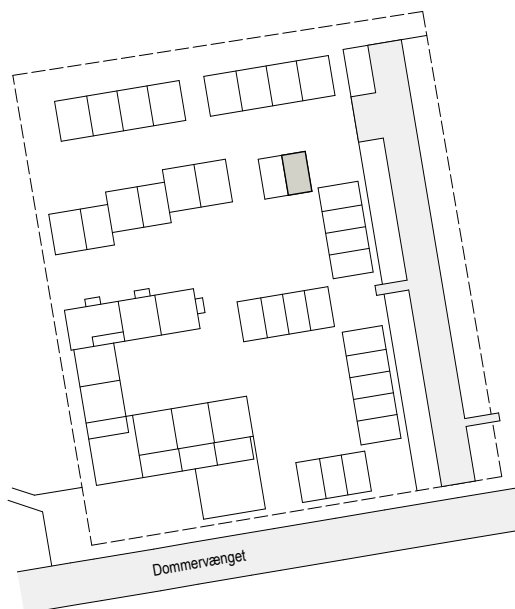

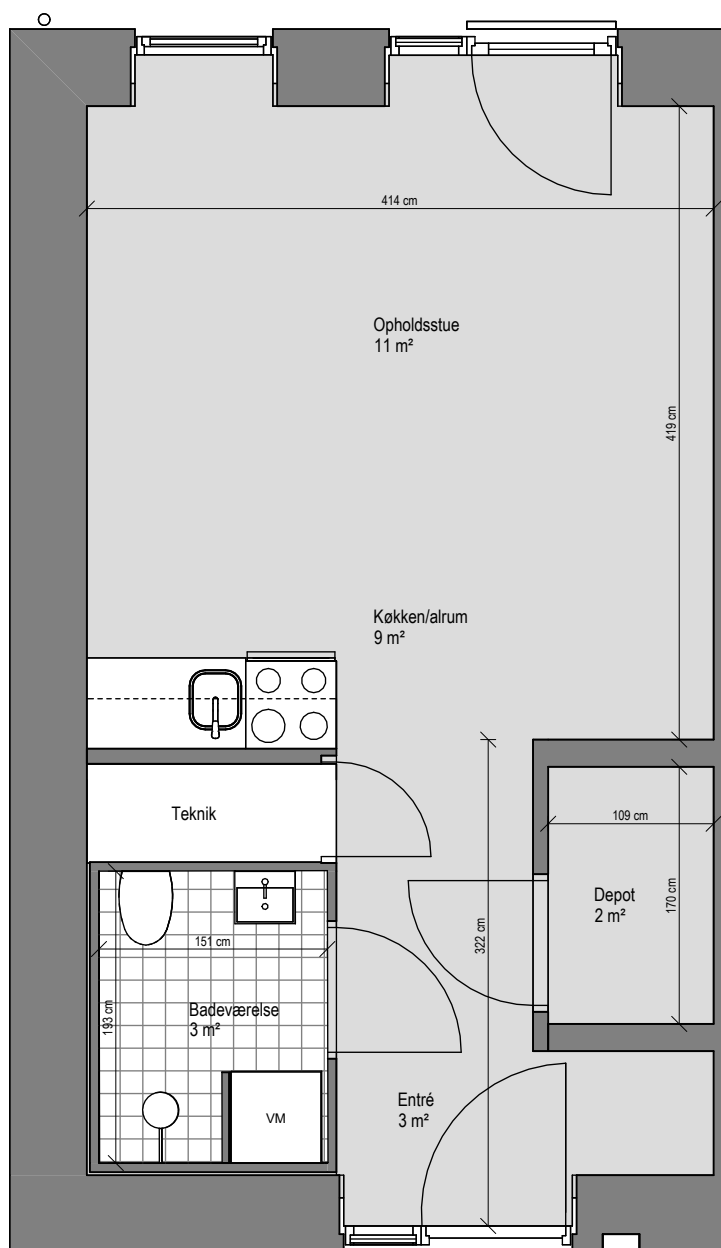
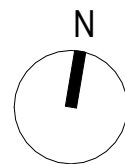

Lejl.nr. U_36

BBR Areal	:	45 m ²
Altan/terrasse	:	
Antal værelser	:	1
Etage	:	1. salsplan

Alle arealer er vejledende. Arealer er angivet som nettoarealer.
 Nettoarealet måles pr. etage til inderside væg i alle rum, dvs. det indvendige gulvareal.
 Lejemål overtages med hårde hvidevarer, køkken samt faste skabe.
 Anden indretning er vejledende.
 Målstoksforhold er ikke fast.

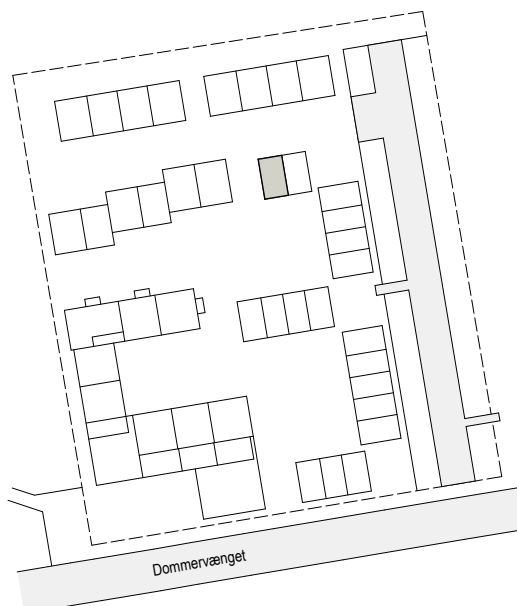

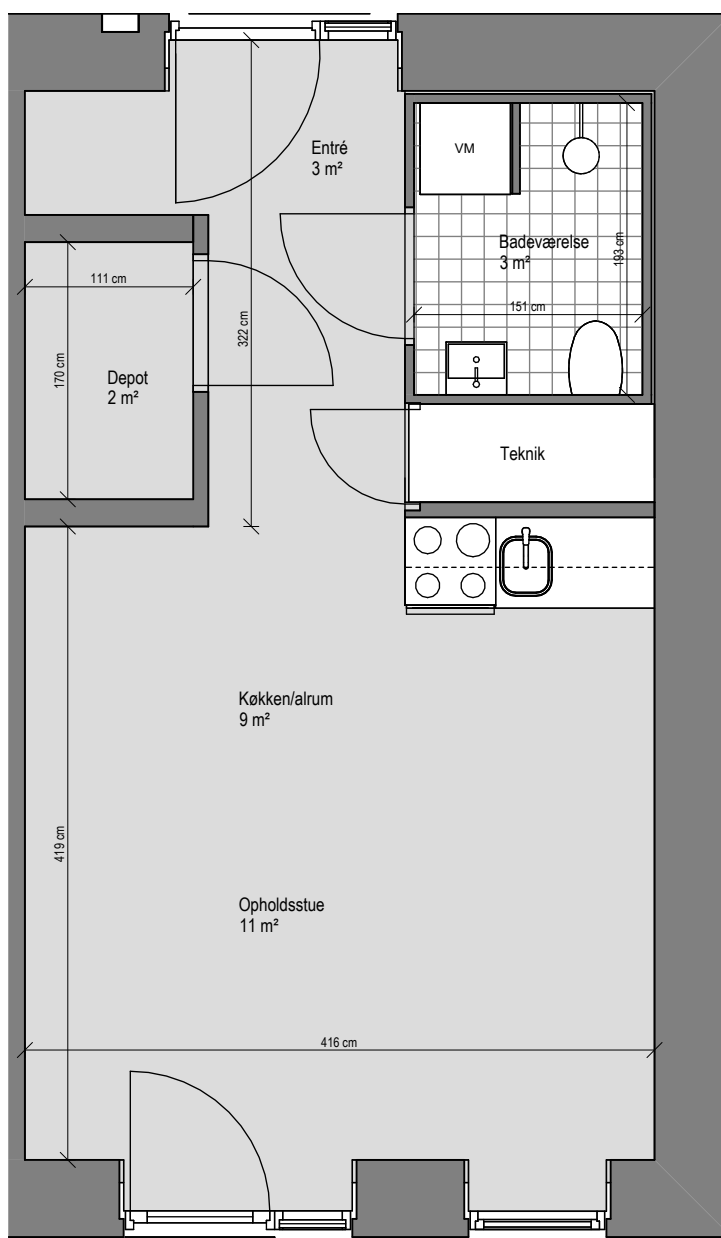
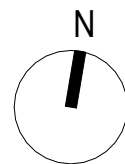

Lejl.nr. U_37

BBR Areal	:	45 m ²
Altan/terrasse	:	
Antal værelser	:	1
Etage	:	2. salsplan

Alle arealer er vejledende. Arealer er angivet som nettoarealer.
 Nettoarealet måles pr. etage til inderside væg i alle rum, dvs. det indvendige gulvareal.
 Lejemål overtages med hårde hvidevarer, køkken samt faste skabe.
 Anden indretning er vejledende.
 Målstoksforhold er ikke fast.

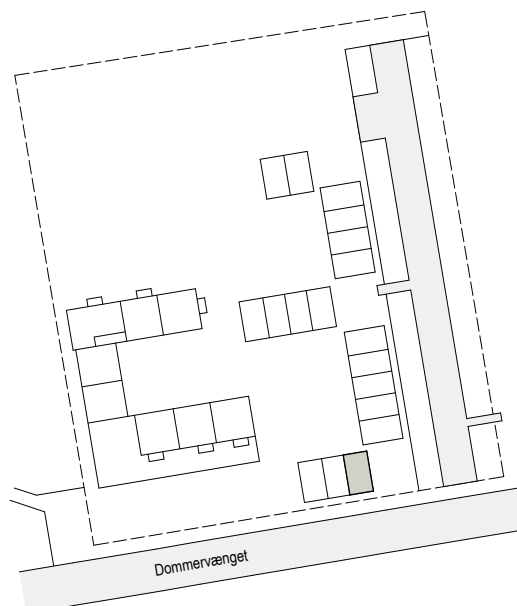

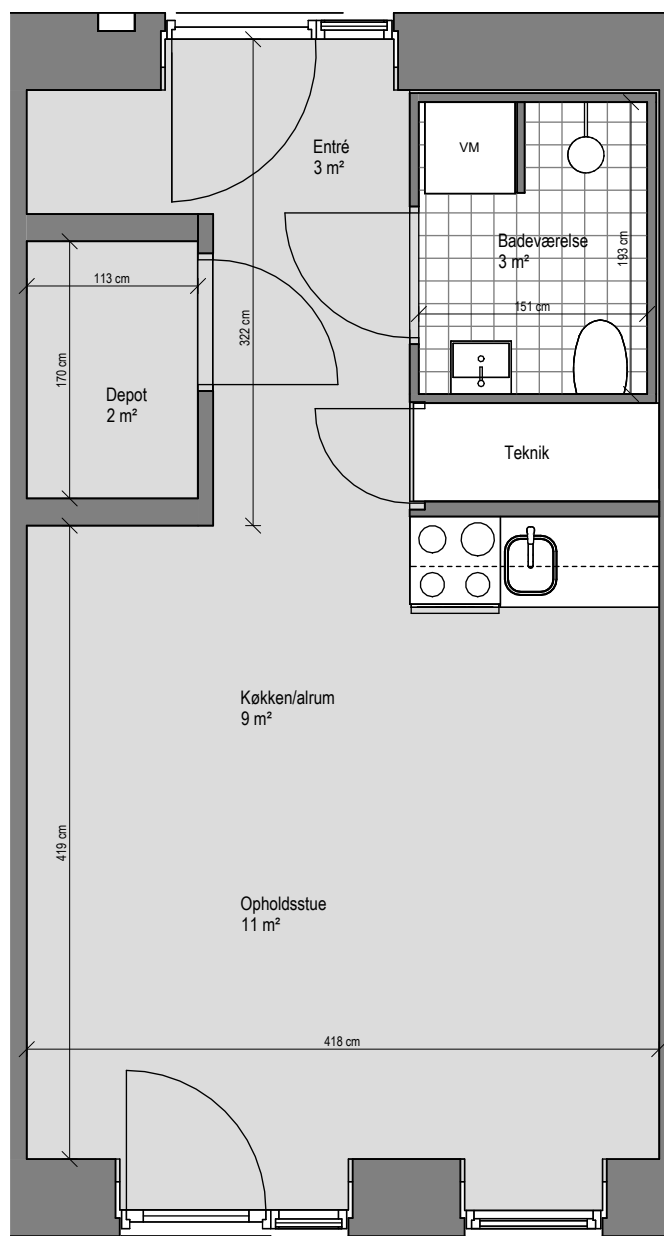
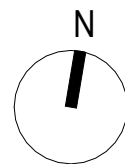

Lejl.nr. U_38

BBR Areal	:	42 m ²
Altan/terrasse	:	
Antal værelser	:	1
Etage	:	2. salsplan

Alle arealer er vejledende. Arealer er angivet som nettoarealer.
 Nettoarealet måles pr. etage til inderside væg i alle rum, dvs. det indvendige gulvareal.
 Lejemål overtages med hårde hvidevarer, køkken samt faste skabe.
 Anden indretning er vejledende.
 Målstoksforhold er ikke fast.

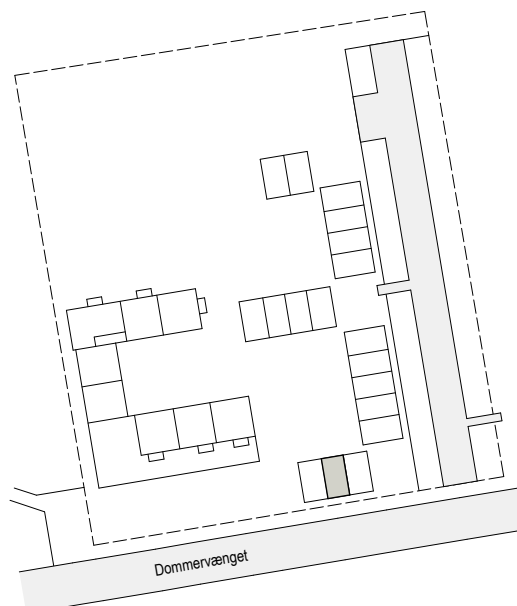

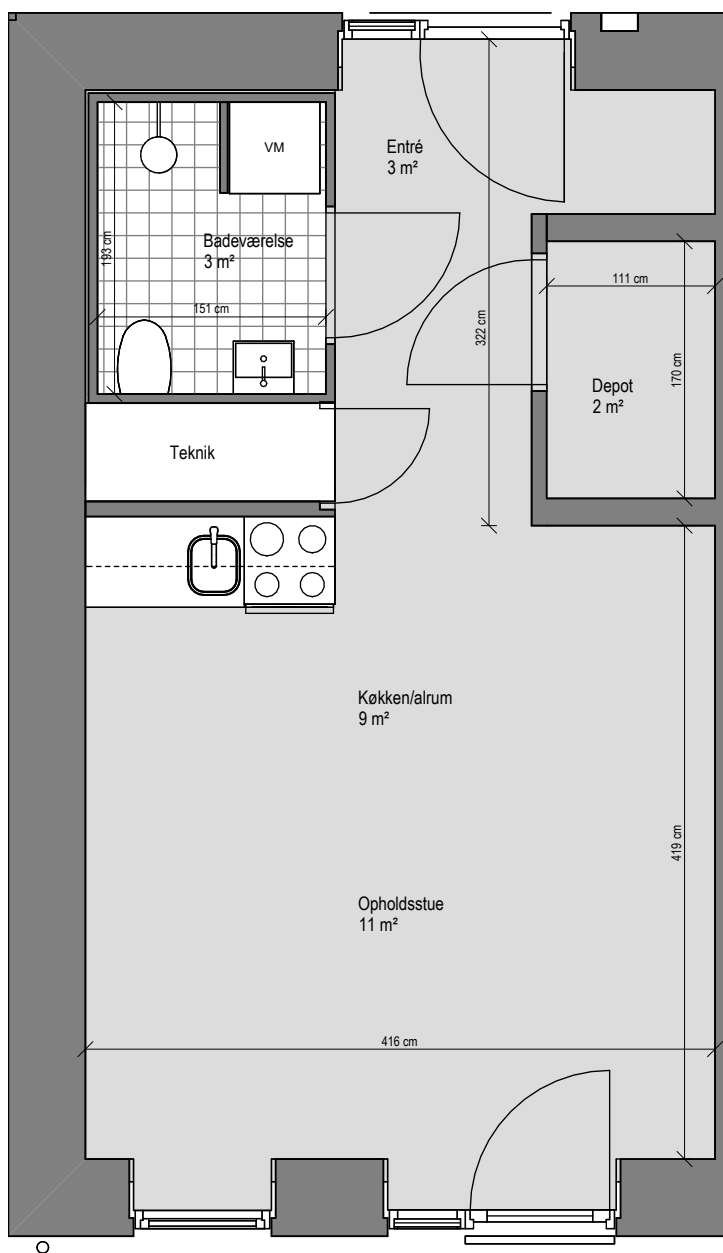
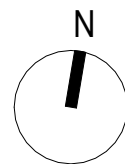

Lejl.nr. U_39

BBR Areal	:	45 m ²
Altan/terrasse	:	
Antal værelser	:	1
Etage	:	2. salsplan

Alle arealer er vejledende. Arealer er angivet som nettoarealer.
 Nettoarealet måles pr. etage til inderside væg i alle rum, dvs. det indvendige gulvareal.
 Lejemål overtages med hårde hvidevarer, køkken samt faste skabe.
 Anden indretning er vejledende.
 Målstoksforhold er ikke fast.

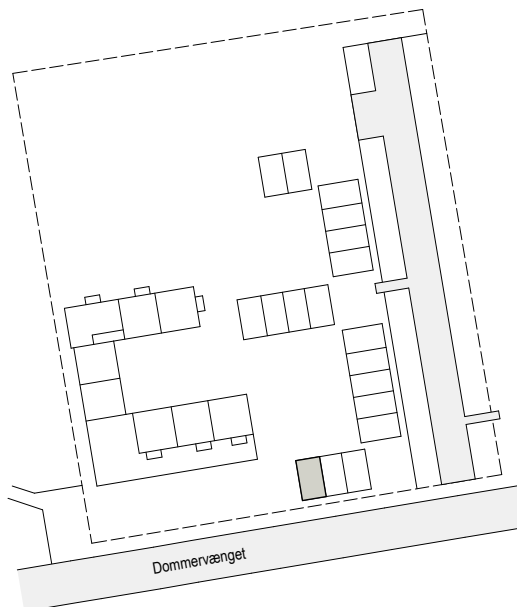

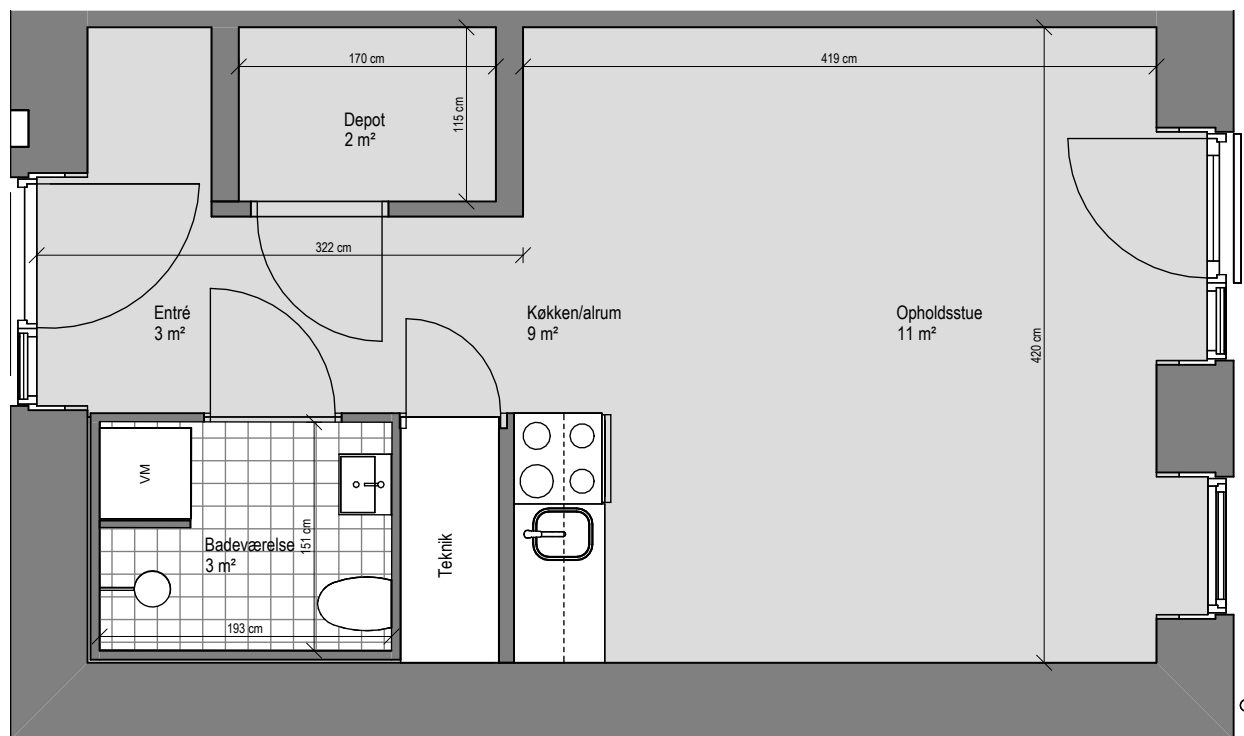
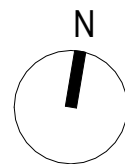

Lejl.nr. U_40

BBR Areal	:	45 m ²
Altan/terrasse	:	
Antal værelser	:	1
Etage	:	2. salsplan

Alle arealer er vejledende. Arealer er angivet som nettoarealer.
 Nettoarealet måles pr. etage til inderside væg i alle rum, dvs. det indvendige gulvareal.
 Lejemål overtages med hårde hvidevarer, køkken samt faste skabe.
 Anden indretning er vejledende.
 Målstoksforhold er ikke fast.

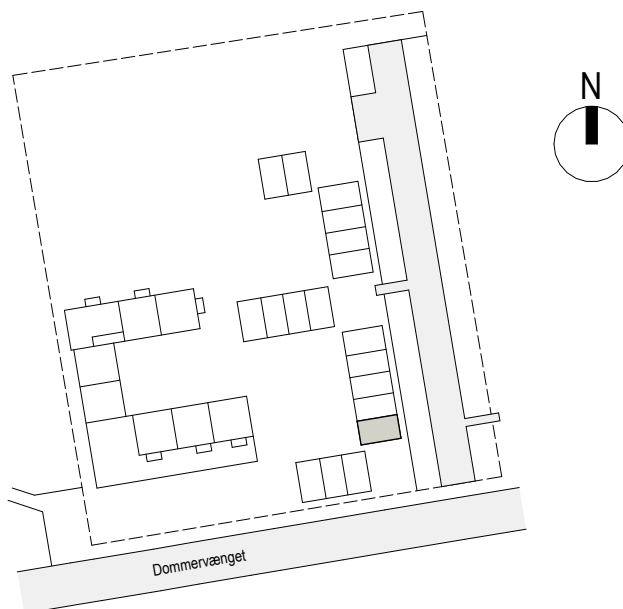

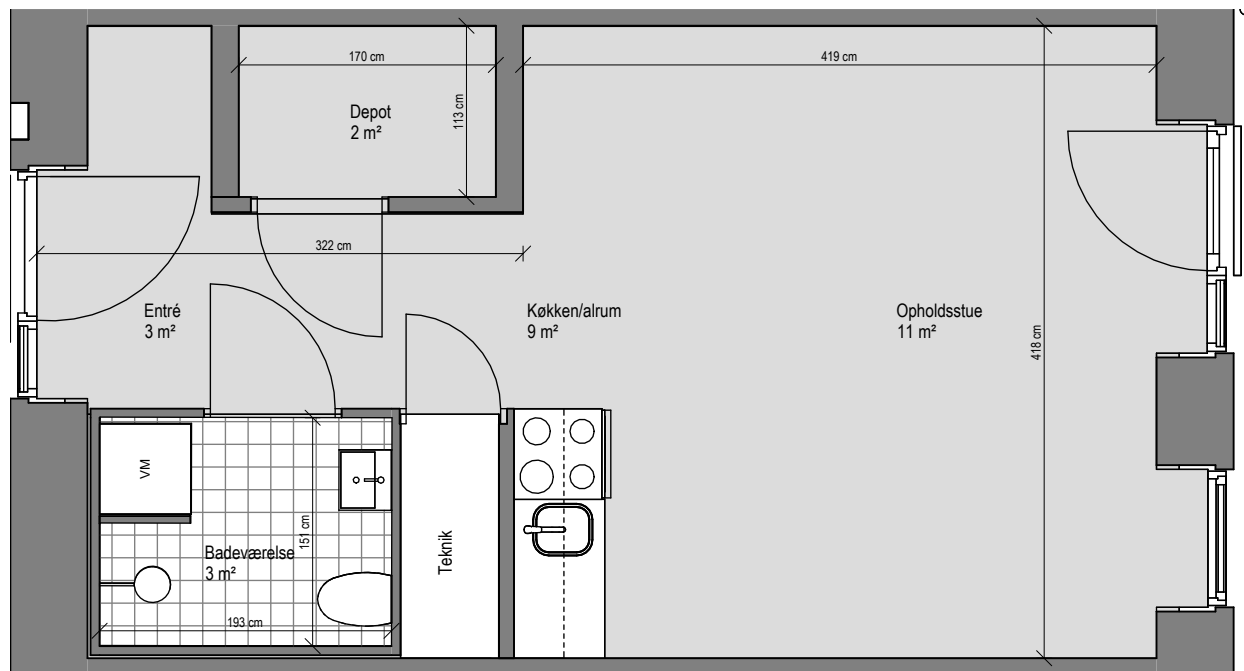
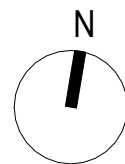

Lejl.nr. U_41

BBR Areal	:	42 m ²
Altan/terrasse	:	
Antal værelser	:	1
Etage	:	2. salsplan

Alle arealer er vejledende. Arealer er angivet som nettoarealer.
 Nettoarealet måles pr. etage til inderside væg i alle rum, dvs. det indvendige gulvareal.
 Lejemål overtages med hårde hvidevarer, køkken samt faste skabe.
 Anden indretning er vejledende.
 Målstoksforhold er ikke fast.

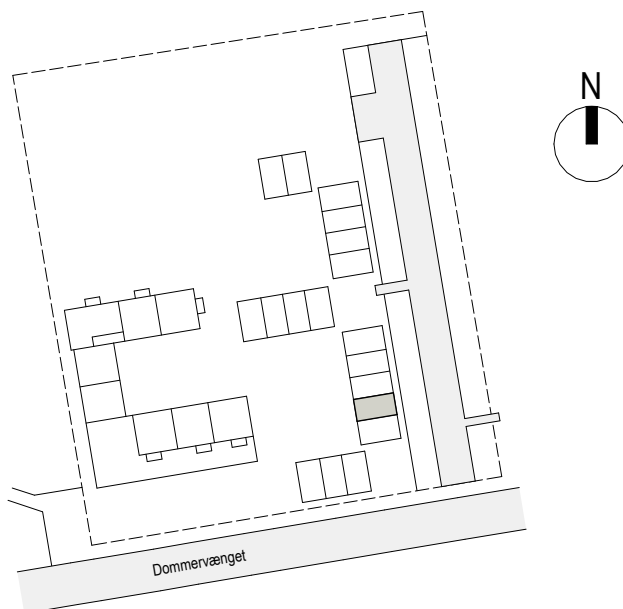

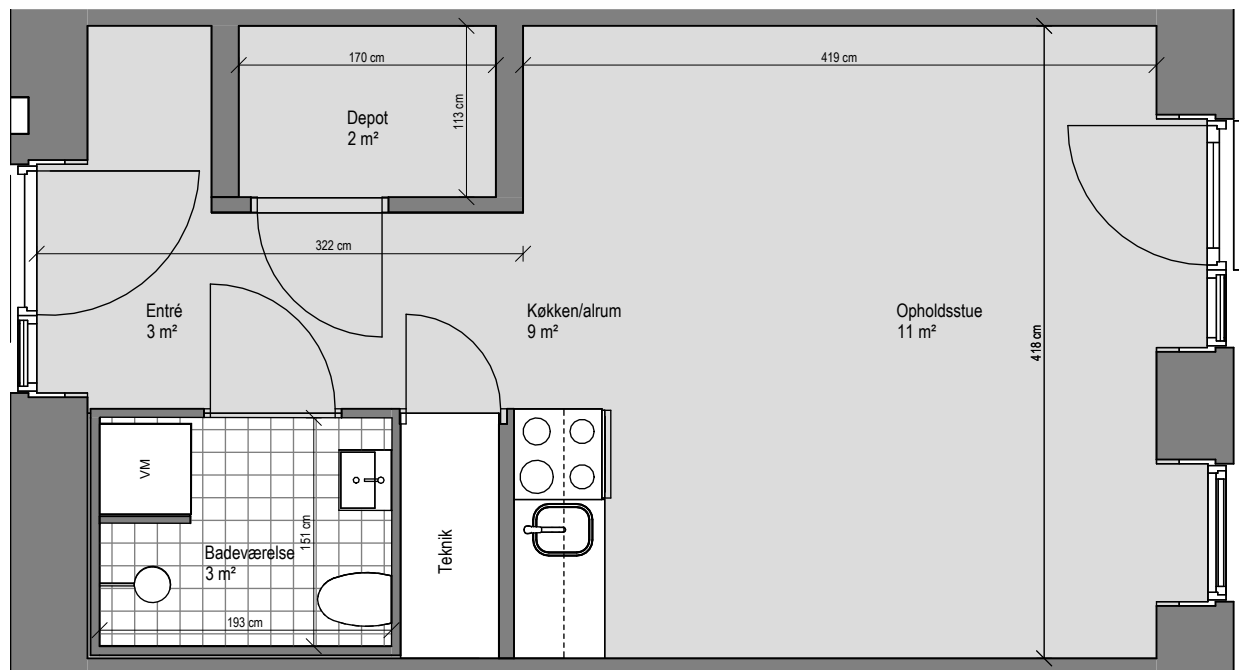
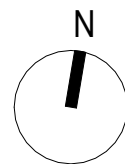

Lejl.nr. U_42

BBR Areal	:	42 m ²
Altan/terrasse	:	
Antal værelser	:	1
Etage	:	2. salsplan

Alle arealer er vejledende. Arealer er angivet som nettoarealer.
 Nettoarealet måles pr. etage til inderside væg i alle rum, dvs. det indvendige gulvareal.
 Lejemål overtages med hårde hvidevarer, køkken samt faste skabe.
 Anden indretning er vejledende.
 Målstoksforhold er ikke fast.

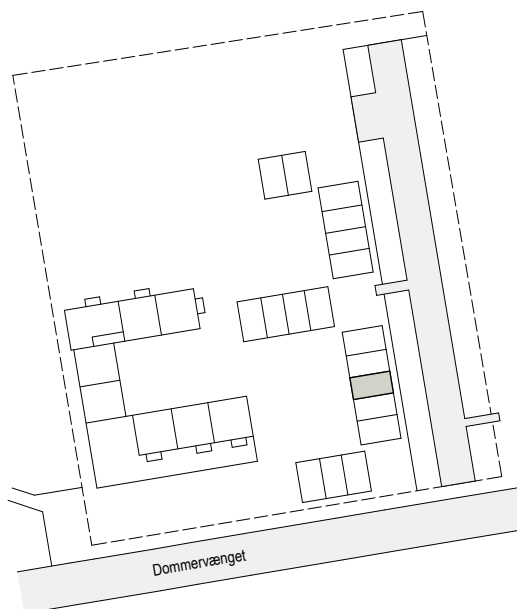

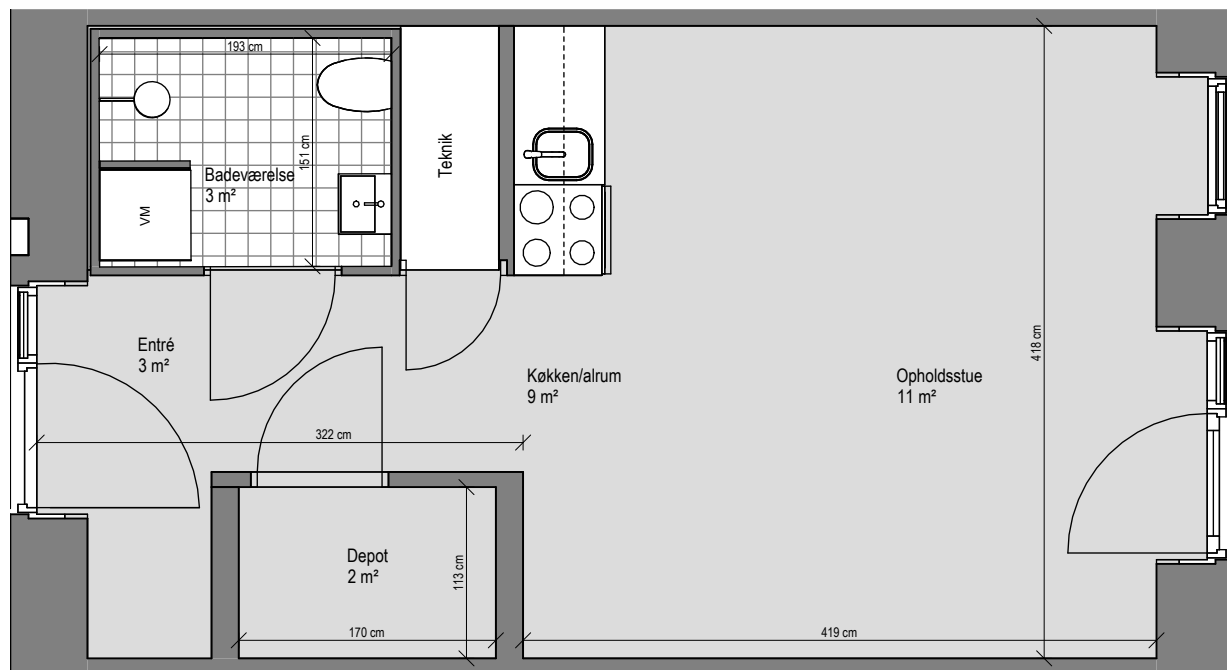
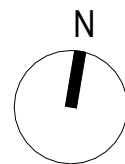

Lejl.nr. U_43

BBR Areal	:	42 m ²
Altan/terrasse	:	
Antal værelser	:	1
Etage	:	2. salsplan

Alle arealer er vejledende. Arealer er angivet som nettoarealer.
 Nettoarealet måles pr. etage til inderside væg i alle rum, dvs. det indvendige gulvareal.
 Lejemål overtages med hårde hvidevarer, køkken samt faste skabe.
 Anden indretning er vejledende.
 Målstoksforhold er ikke fast.

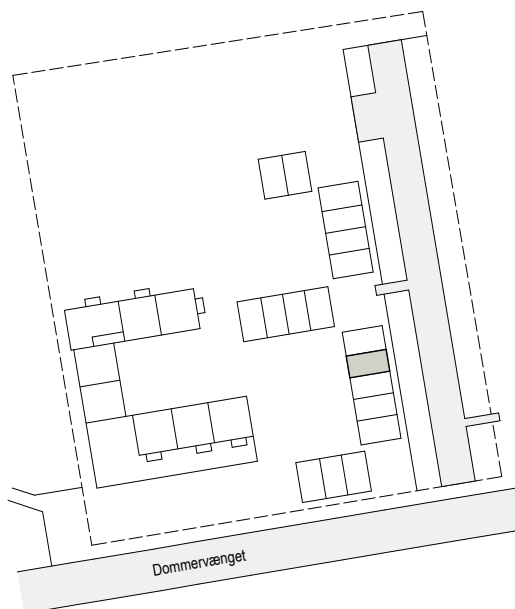

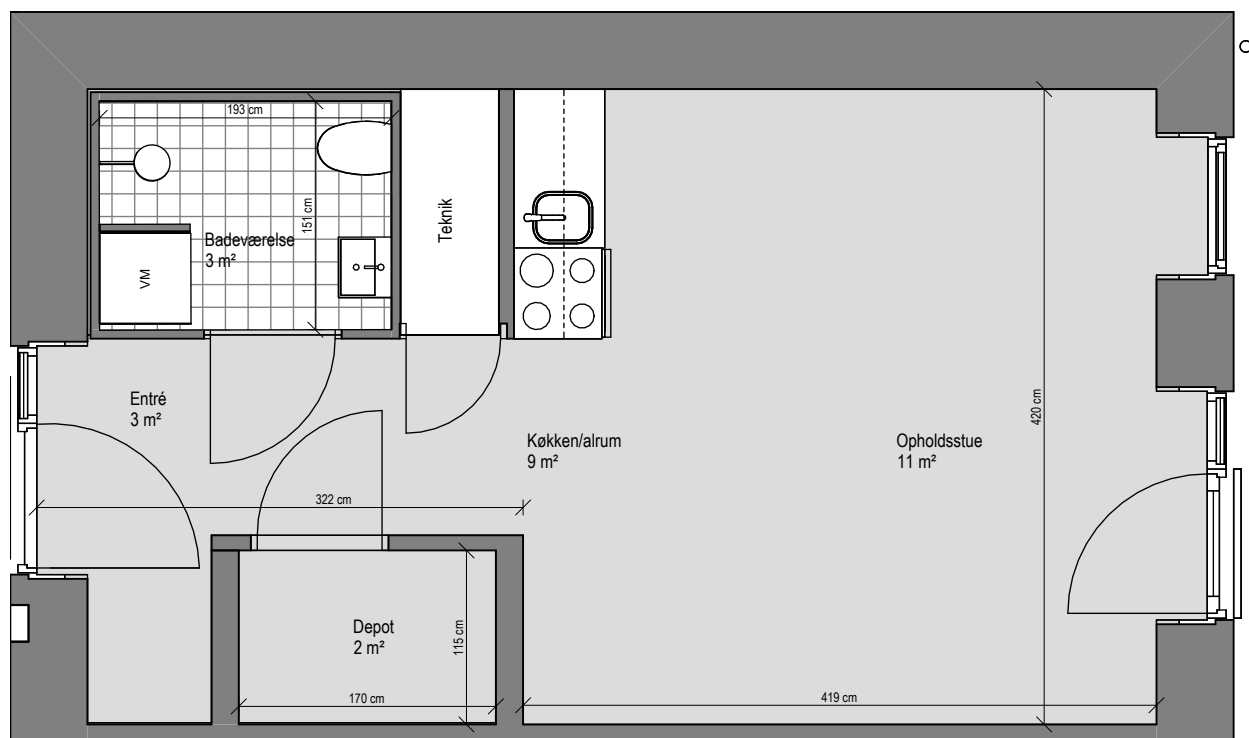
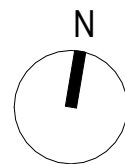

Lejl.nr. U_44

BBR Areal	:	45 m ²
Altan/terrasse	:	
Antal værelser	:	1
Etage	:	2. salsplan

Alle arealer er vejledende. Arealer er angivet som nettoarealer.
 Nettoarealet måles pr. etage til inderside væg i alle rum, dvs. det indvendige gulvareal.
 Lejemål overtages med hårde hvidevarer, køkken samt faste skabe.
 Anden indretning er vejledende.
 Målstoksforhold er ikke fast.

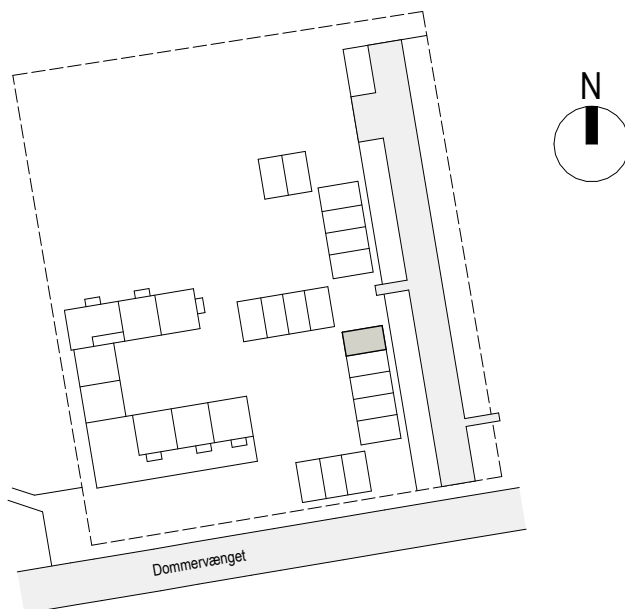

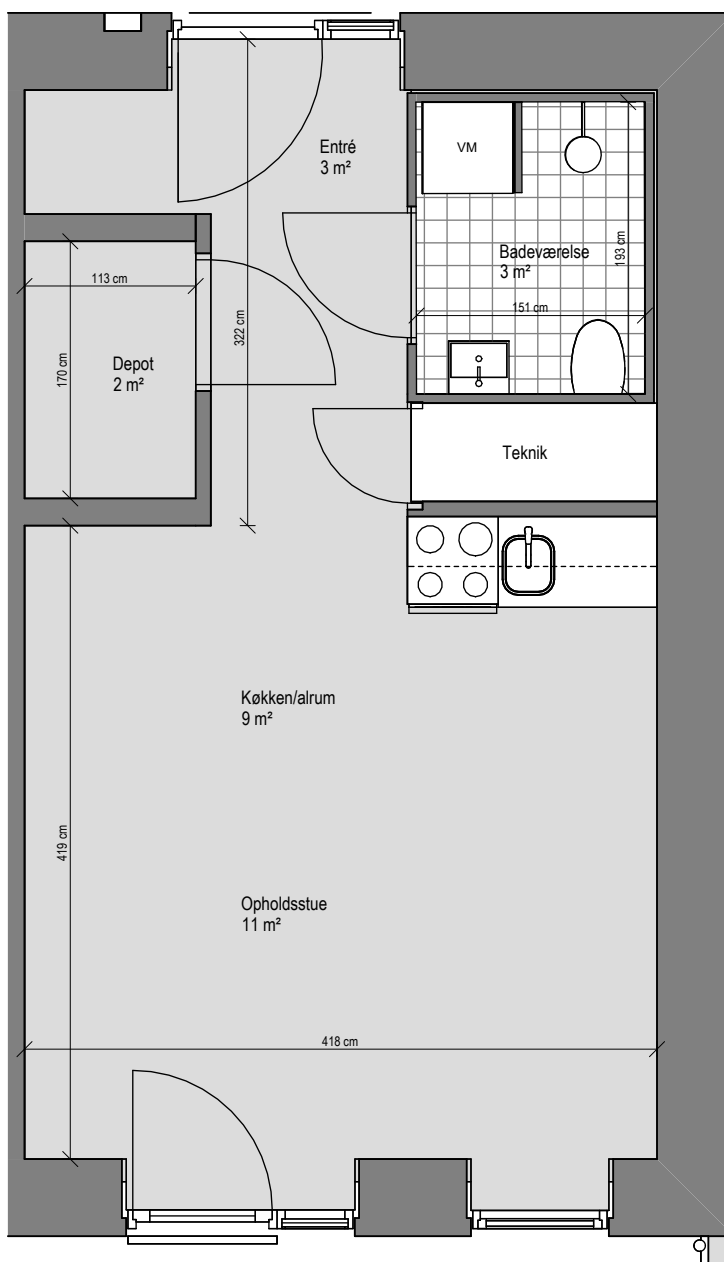
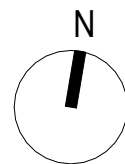

Lejl.nr. U_45

BBR Areal	:	45 m ²
Altan/terrasse	:	
Antal værelser	:	1
Etage	:	2. salsplan

Alle arealer er vejledende. Arealer er angivet som nettoarealer.
 Nettoarealet måles pr. etage til inderside væg i alle rum, dvs. det indvendige gulvareal.
 Lejemål overtages med hårde hvidevarer, køkken samt faste skabe.
 Anden indretning er vejledende.
 Målstoksforhold er ikke fast.

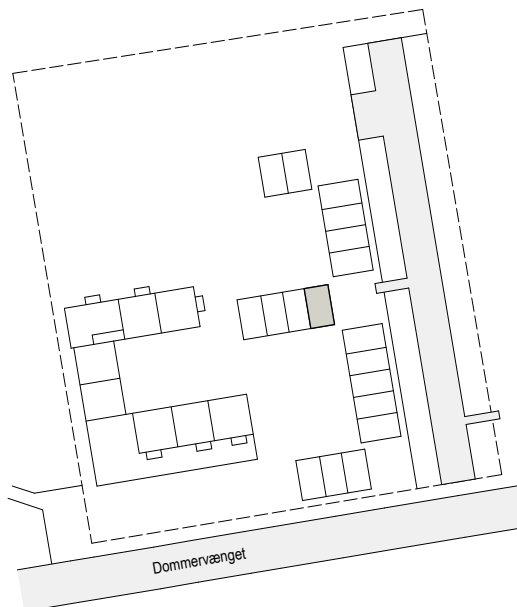

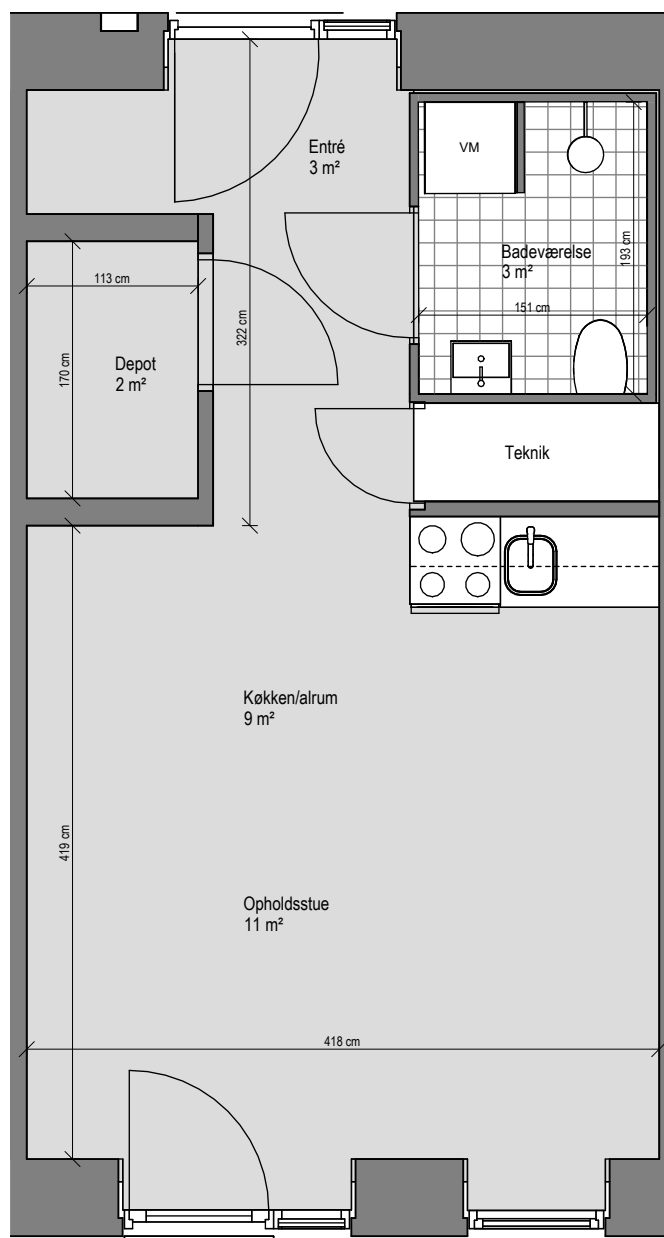
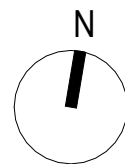

Lejl.nr. U_46

BBR Areal	:	42 m ²
Altan/terrasse	:	
Antal værelser	:	1
Etage	:	2. salsplan

Alle arealer er vejledende. Arealer er angivet som nettoarealer.
 Nettoarealet måles pr. etage til inderside væg i alle rum, dvs. det indvendige gulvareal.
 Lejemål overtages med hårde hvidevarer, køkken samt faste skabe.
 Anden indretning er vejledende.
 Målstoksforhold er ikke fast.

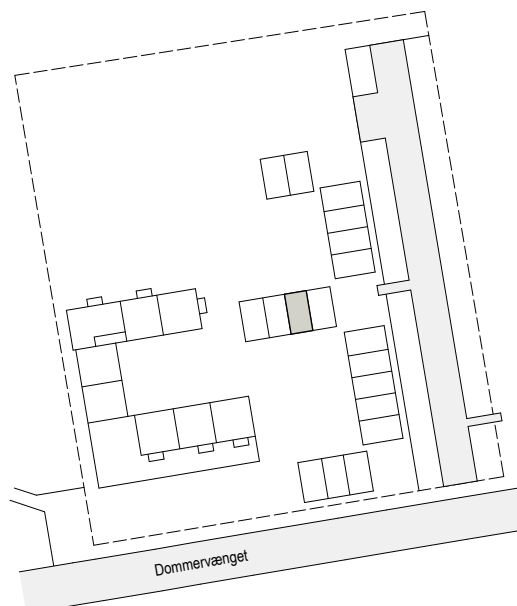

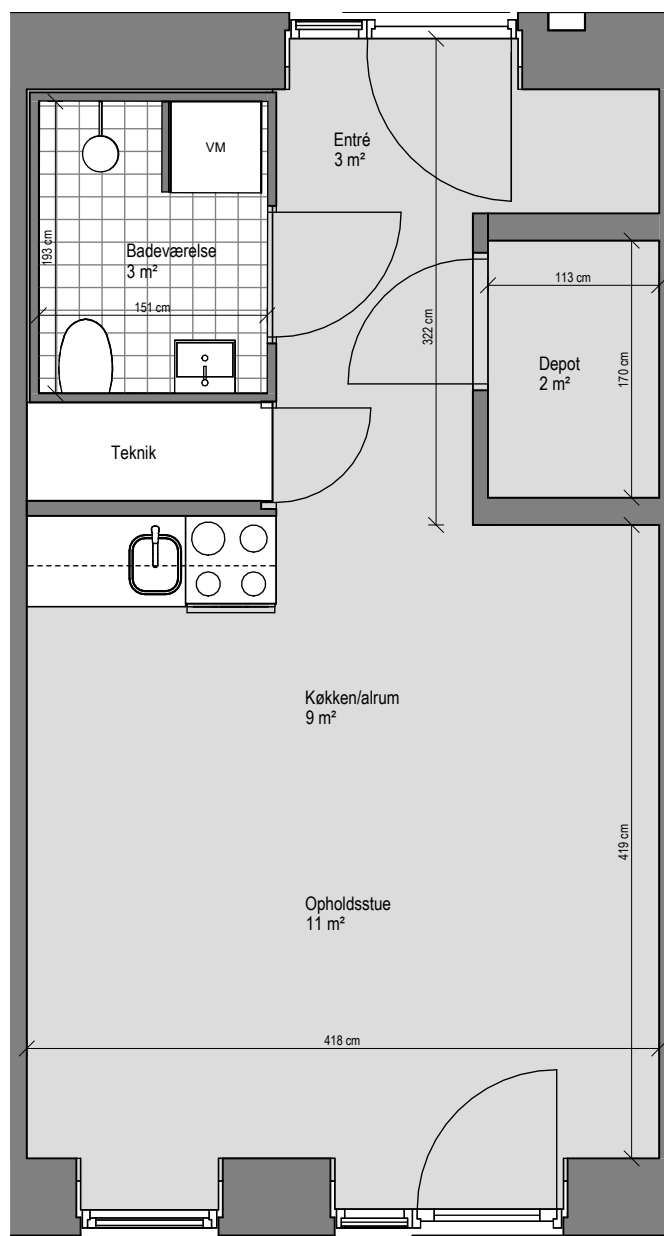
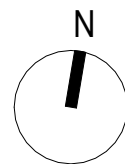

Lejl.nr. U_47

BBR Areal	:	42 m ²
Altan/terrasse	:	
Antal værelser	:	1
Etage	:	2. salsplan

Alle arealer er vejledende. Arealer er angivet som nettoarealer.
 Nettoarealet måles pr. etage til inderside væg i alle rum, dvs. det indvendige gulvareal.
 Lejemål overtages med hårde hvidevarer, køkken samt faste skabe.
 Anden indretning er vejledende.
 Målstoksforhold er ikke fast.

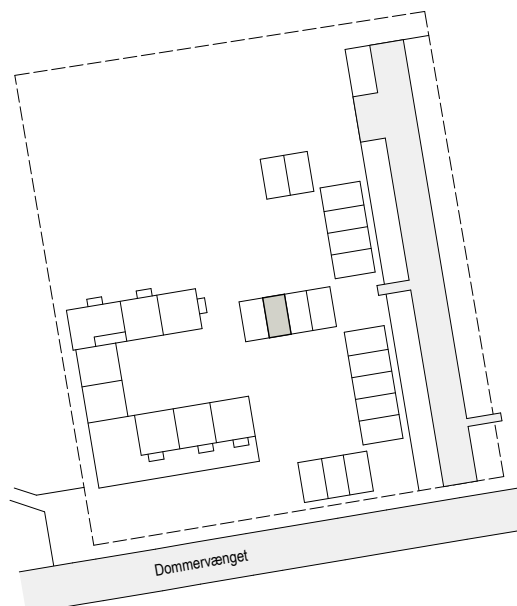

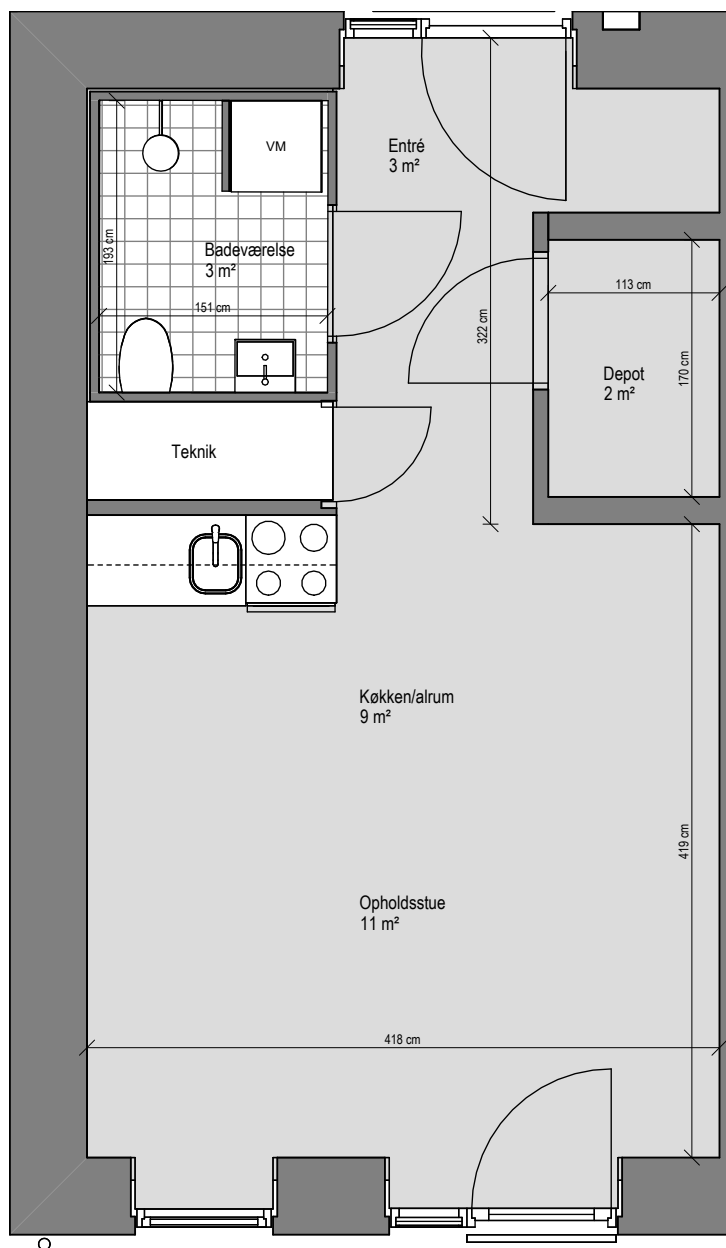
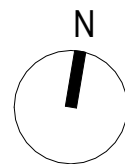

Lejl.nr. U_48

BBR Areal	:	45 m ²
Altan/terrasse	:	
Antal værelser	:	1
Etage	:	2. salsplan

Alle arealer er vejledende. Arealer er angivet som nettoarealer.
 Nettoarealet måles pr. etage til inderside væg i alle rum, dvs. det indvendige gulvareal.
 Lejemål overtages med hårde hvidevarer, køkken samt faste skabe.
 Anden indretning er vejledende.
 Målstoksforhold er ikke fast.

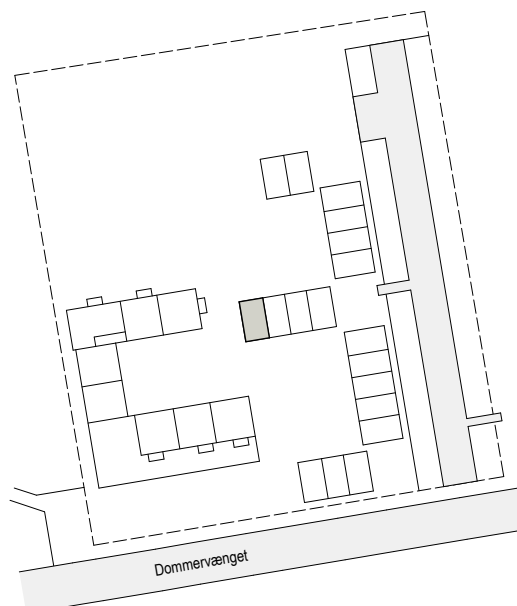

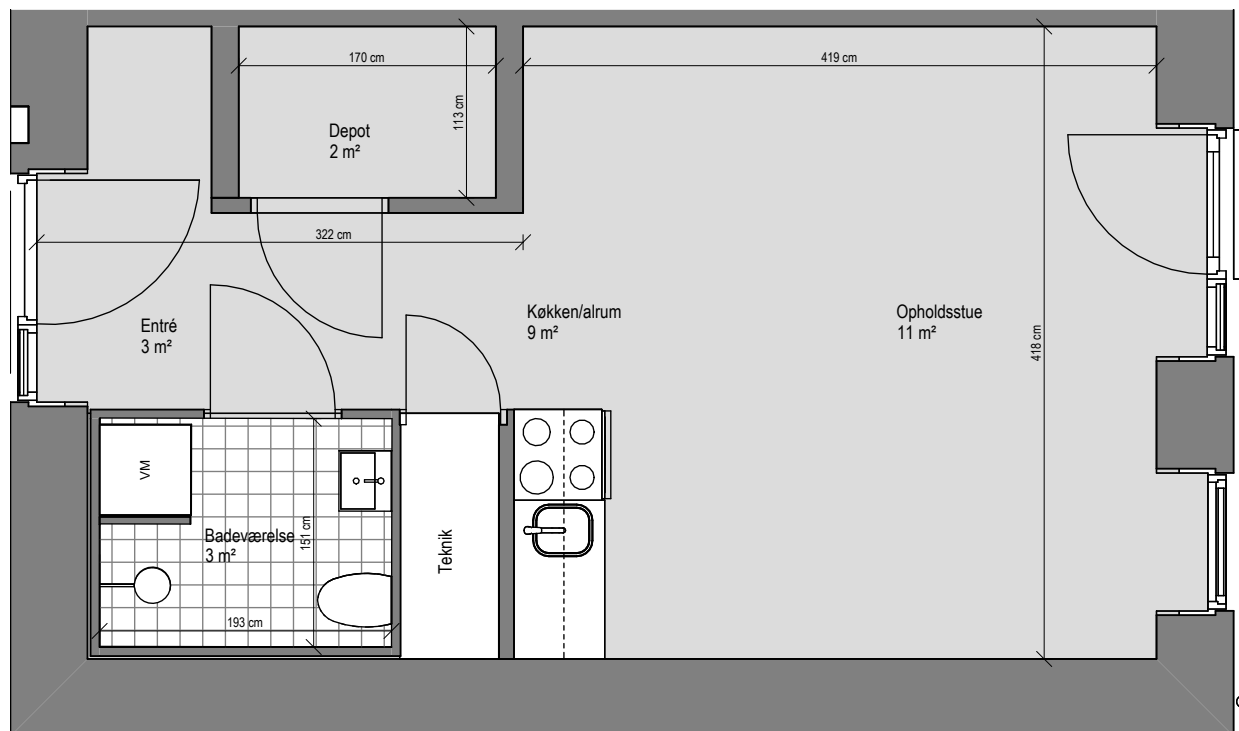
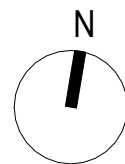

Lejl.nr. U_49

BBR Areal	:	45 m ²
Altan/terrasse	:	
Antal værelser	:	1
Etage	:	2. salsplan

Alle arealer er vejledende. Arealer er angivet som nettoarealer.
 Nettoarealet måles pr. etage til inderside væg i alle rum, dvs. det indvendige gulvareal.
 Lejemål overtages med hårde hvidevarer, køkken samt faste skabe.
 Anden indretning er vejledende.
 Målstoksforhold er ikke fast.

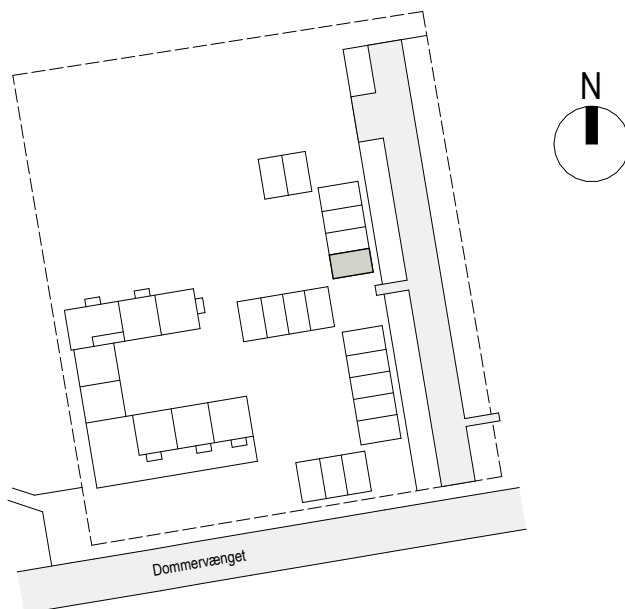

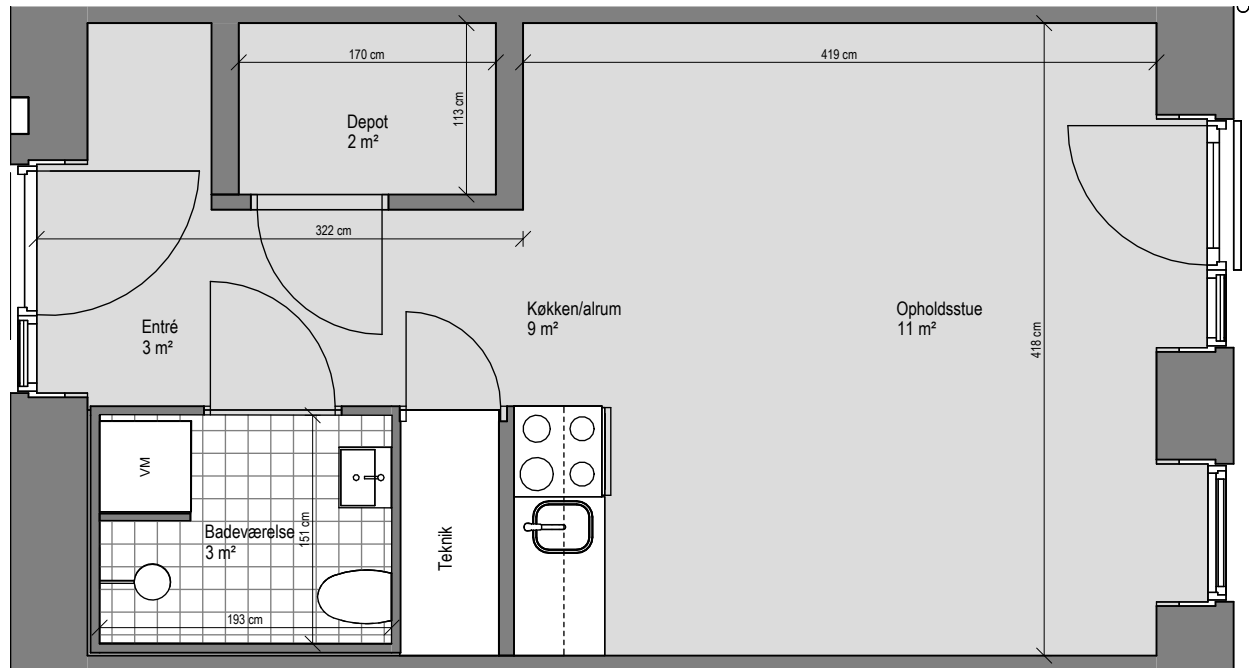
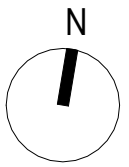

Lejl.nr. U_50

BBR Areal	:	42 m ²
Altan/terrasse	:	
Antal værelser	:	1
Etage	:	2. salsplan

Alle arealer er vejledende. Arealer er angivet som nettoarealer.
 Nettoarealet måles pr. etage til inderside væg i alle rum, dvs. det indvendige gulvareal.
 Lejemål overtages med hårde hvidevarer, køkken samt faste skabe.
 Anden indretning er vejledende.
 Målstoksforhold er ikke fast.

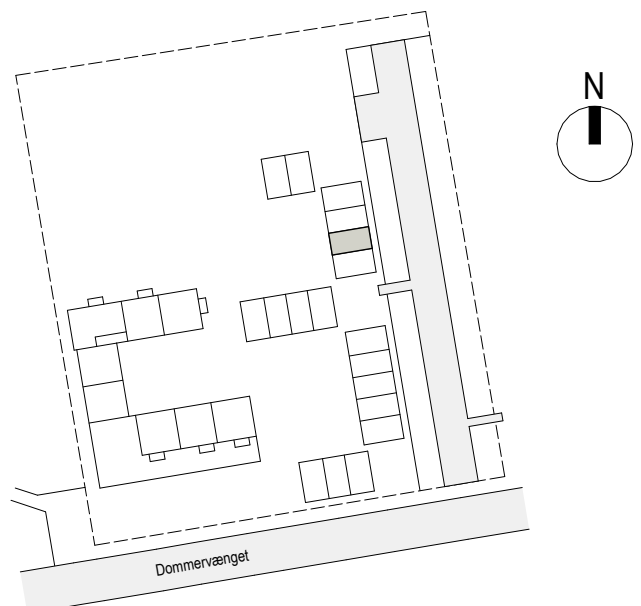

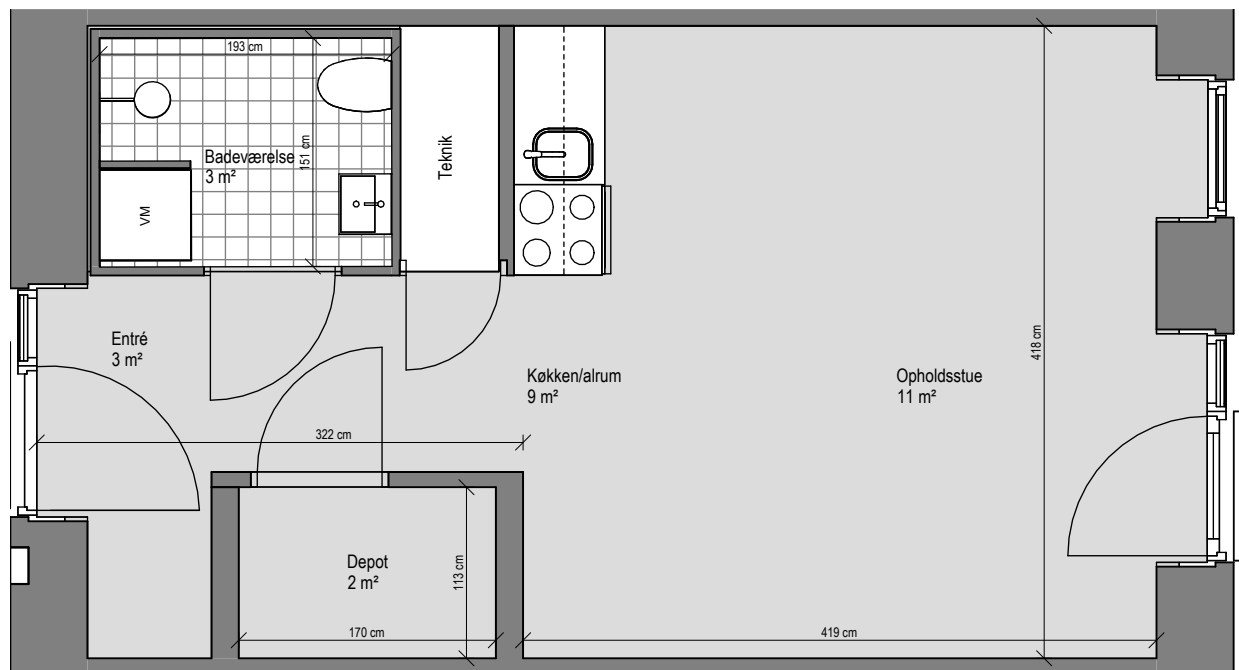
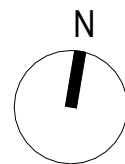

Lejl.nr. U_51

BBR Areal	:	42 m ²
Altan/terrasse	:	
Antal værelser	:	1
Etage	:	2. salsplan

Alle arealer er vejledende. Arealer er angivet som nettoarealer.
 Nettoarealet måles pr. etage til inderside væg i alle rum, dvs. det indvendige gulvareal.
 Lejemål overtages med hårde hvidevarer, køkken samt faste skabe.
 Anden indretning er vejledende.
 Målstoksforhold er ikke fast.

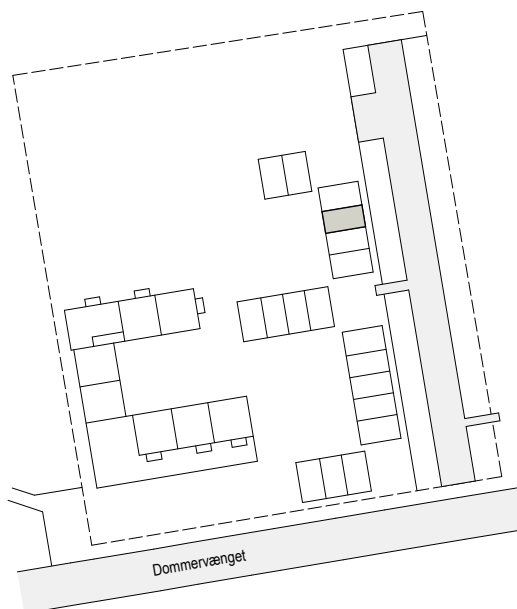

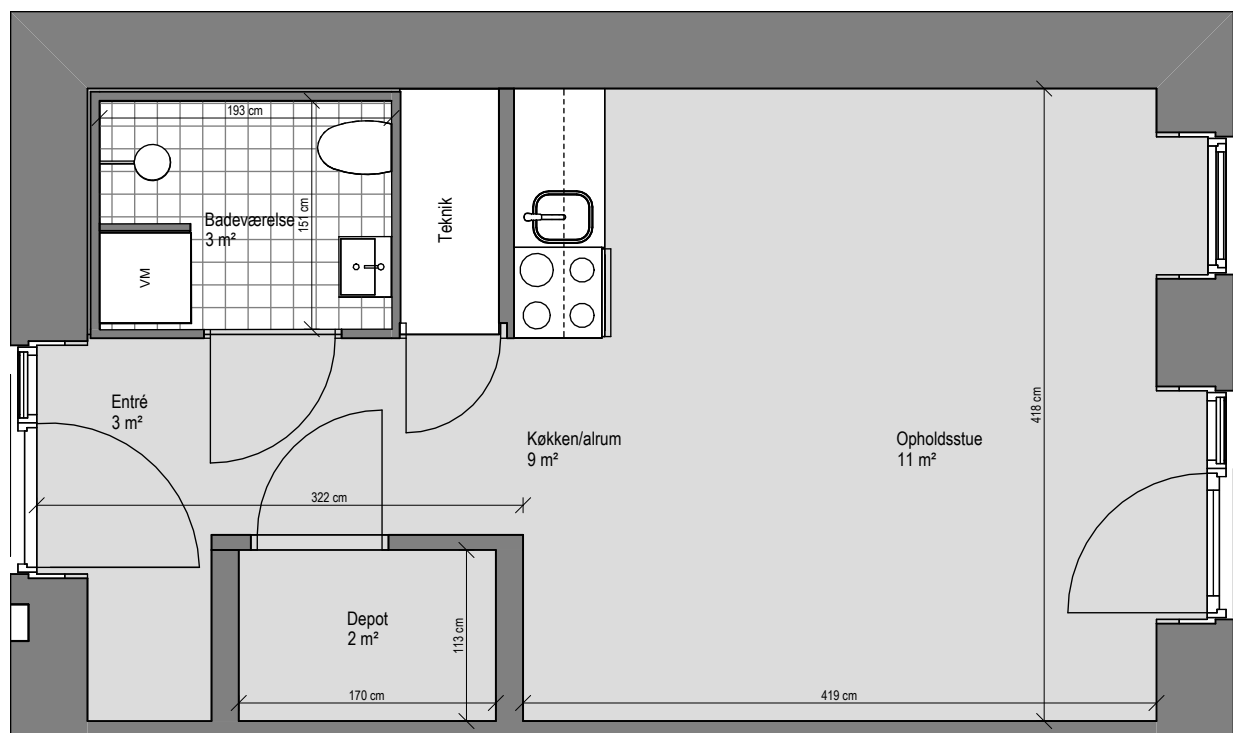
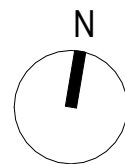

Lejl.nr. U_52

BBR Areal	:	45 m ²
Altan/terrasse	:	
Antal værelser	:	1
Etage	:	2. salsplan

Alle arealer er vejledende. Arealer er angivet som nettoarealer.
 Nettoarealet måles pr. etage til inderside væg i alle rum, dvs. det indvendige gulvareal.
 Lejemål overtages med hårde hvidevarer, køkken samt faste skabe.
 Anden indretning er vejledende.
 Målstoksforhold er ikke fast.

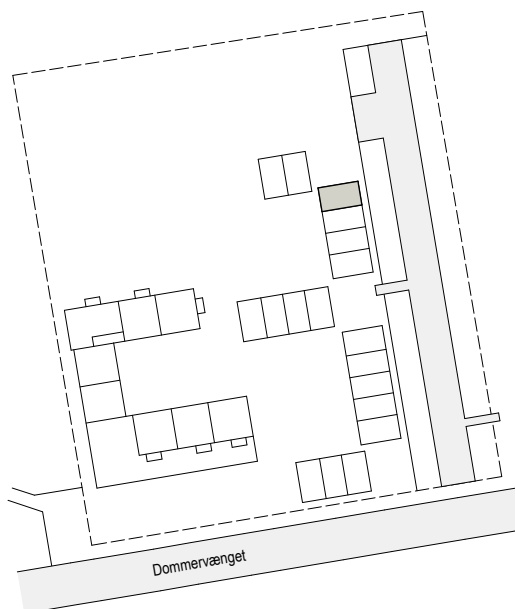

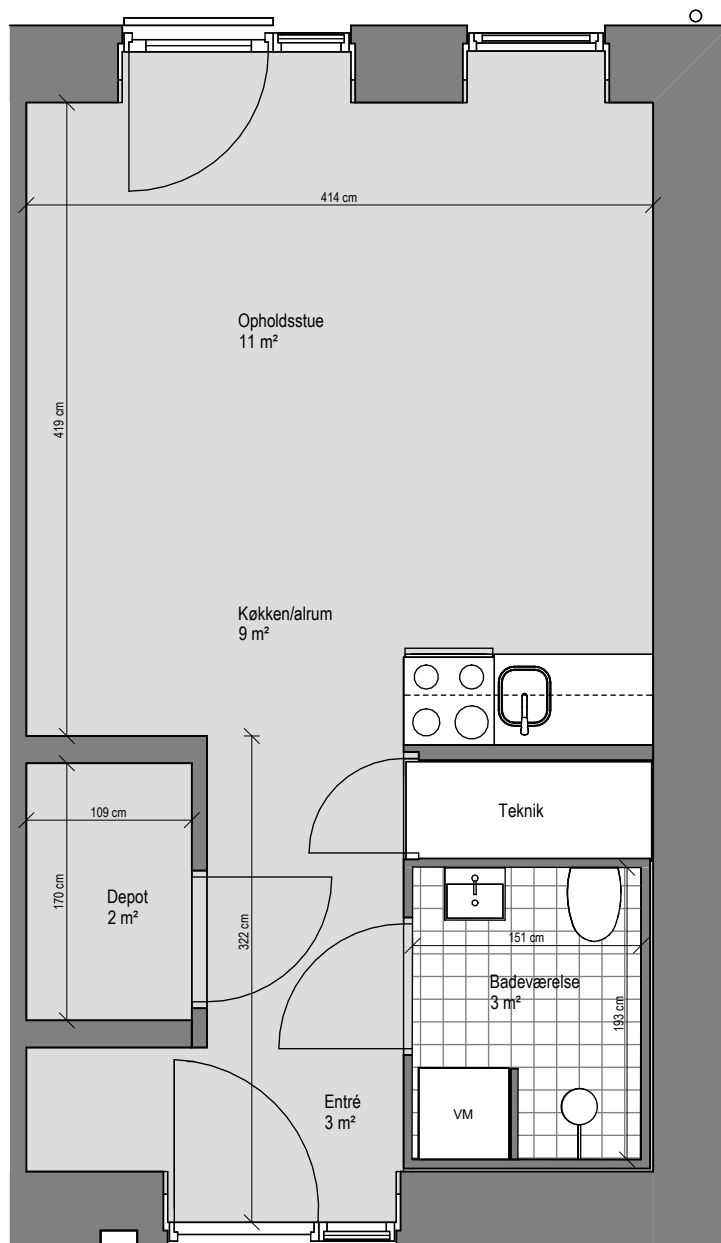
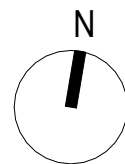

Lejl.nr. U_53

BBR Areal	:	45 m ²
Altan/terrasse	:	
Antal værelser	:	1
Etage	:	2. salsplan

Alle arealer er vejledende. Arealer er angivet som nettoarealer.
 Nettoarealet måles pr. etage til inderside væg i alle rum, dvs. det indvendige gulvareal.
 Lejemål overtages med hårde hvidevarer, køkken samt faste skabe.
 Anden indretning er vejledende.
 Målstoksforhold er ikke fast.

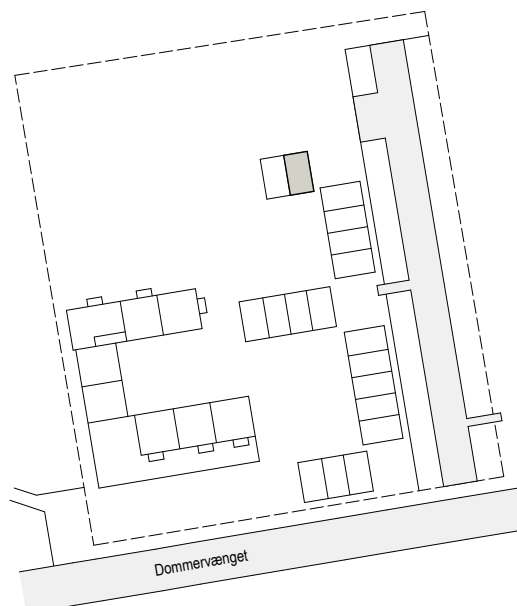

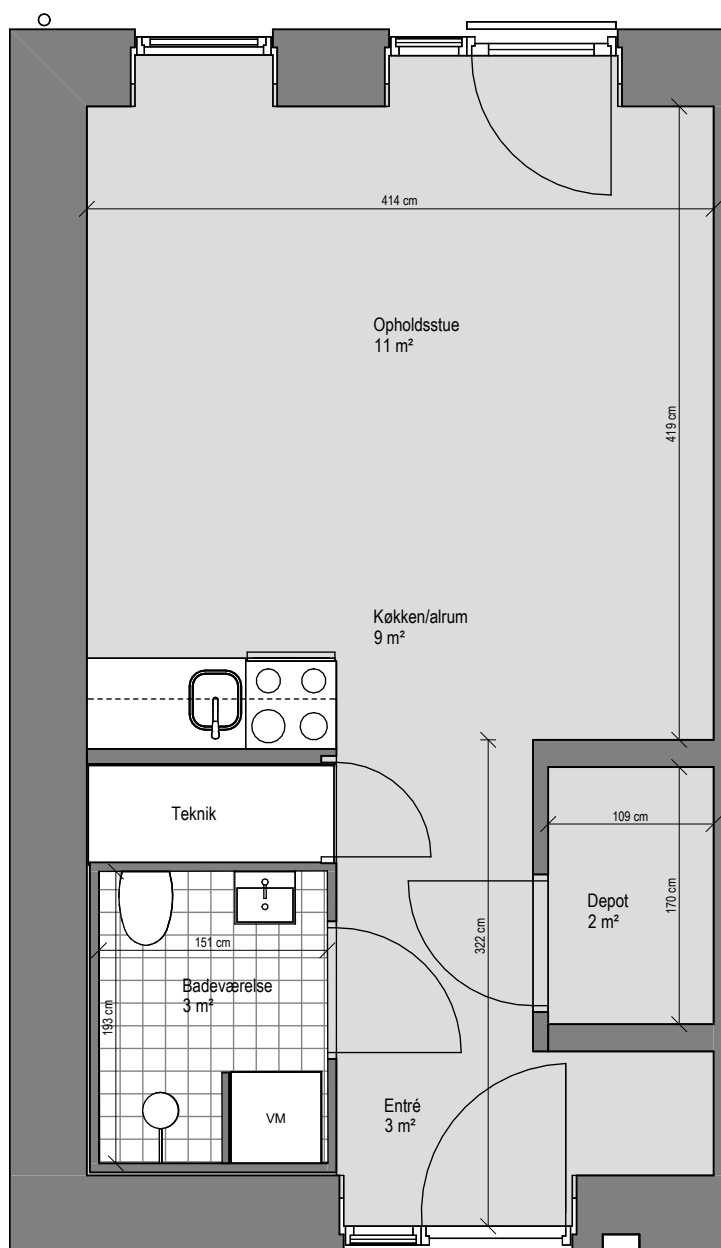
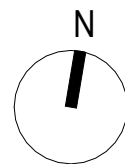

Lejl.nr. U_54

BBR Areal	:	45 m ²
Altan/terrasse	:	
Antal værelser	:	1
Etage	:	2. salsplan

Alle arealer er vejledende. Arealer er angivet som nettoarealer.
 Nettoarealet måles pr. etage til inderside væg i alle rum, dvs. det indvendige gulvareal.
 Lejemål overtages med hårde hvidevarer, køkken samt faste skabe.
 Anden indretning er vejledende.
 Målstoksforhold er ikke fast.

